



การไฟฟ้าส่วนภูมิภาค
PROVINCIAL ELECTRICITY AUTHORITY

เลขที่ ภ.๓ อมณ.(ปน.) ๗๕๖
ชื่อผู้รับ นายพัทธนันท์ พธิราสุวรรณชล
ชื่อผู้ส่ง นายฉัตรภัทร สงวนพานิช

วันที่ ๒๓ เมษายน ๒๕๖๗
ตำแหน่ง อภ.ปน.(ก.๓)
ตำแหน่ง รจก.(ท) รักษาการแทน ผจก.กฟส.อ้อมน้อย

ด้วยการไฟฟ้า อ้อมน้อย ขอตัดไฟระบบ ๒๒ เควี เพื่อแก้ไขจุดร้อน DISCONNECTING ระบบ ๒๒ เควี ตาม
แผนผังสังเขปแนบ จำนวน ๑ แผ่น ดังนี้

ที่	พิดเตอร์	วัน/เดือน/ปี	ตั้งแต่เวลา	ถึงเวลา	ลักษณะงานที่ ปฏิบัติ/บริเวณ	จาก	ถึง	ผู้ควบคุมงาน
๑.	OYK๐๗	๒๗ เม.ย.๖๗	๐๘.๓๐ น.	๑๖.๓๐ น.	ขอย้ายโหลดเพื่อ แก้ไขจุดร้อน	OYK๐๗S-๐๒	-	นายอรรถพล พยับเดช ๐๘๔-๐๕๕-๕๑๘๕

พื้นที่ที่มีผู้ใช้ไฟได้รับผลกระทบ(ไฟดับ) ไม่มี ผชฟ.ที่ได้รับผลกระทบ(ไฟดับ)

ผู้ประสานงานการดับไฟ ชื่อ เกียรติศักดิ์ ขาวหนู ตำแหน่ง พชง.๖.ผปน. โทร. ๐๖๓-๒๕๖-๔๙๕๓

พื้นที่ ที่ขอตัดไฟปฏิบัติงานมีสายเคเบิลใยแก้วนำแสงของ กฟภ. (หากมีโอกาสชำรุด ผคส.กรส.(ก.๓) จะไปตรวจสอบก่อนปฏิบัติงาน)

๑. มีสายเคเบิลใยแก้วนำแสง ๑.๑ มีโอกาสชำรุด ๑.๒ ไม่มีโอกาสชำรุด
๒. ไม่มีสายเคเบิลใยแก้วนำแสง

(นายฉัตรภัทร สงวนพานิช)
รจก.(ท) รักษาการแทน
ผจก. กฟส.อ้อมน้อย

สำหรับแผนกควบคุมการจ่ายไฟ (ผคฟ.) กฟภ.๓

เรียน อก.ปบ.(ก.๓)

ผคฟ. พิจารณาแล้วเห็นควร

อนุมัติให้ดับไฟตามคำขอชื่อ.....พีคเตอร์.....จาก.....ถึง.....

ในวันที่.....ตั้งแต่เวลา.....น. ถึง.....น. ตามใบสั่งทำสวิชชิงเลขที่.....

พนักงานศูนย์ฯ นาย.....ประสานงานการขอดับไฟกับ.....

(.....)

สำหรับผู้อนุมัติ

ที่ ก.๓ กปบ.(คฟ.)

เรียน ผจก.....

อก.บช.(ก.๓), อก.วว.(ก.๓)

อนุมัติ และแจ้ง จป. เพื่อตรวจสอบความปลอดภัย

พร้อมทั้งลงข้อมูลแจ้งแผนดับไฟลงใน www.pea.co.th

ขั้นตอนการสวิชชิง.....แผ่น

แผนผังแนบ.....แผ่น

ผจฟ.....(สถานี.....)

เพื่อทราบ และจัดพนักงานเข้าปฏิบัติงานร่วมกับศูนย์ฯ นครปฐม

ตั้งแต่วันที่.....น. เป็นต้นไป จนกว่างานจะแล้วเสร็จ



การไฟฟ้าส่วนภูมิภาค
PROVINCIAL ELECTRICITY AUTHORITY

รายงานการตรวจสอบระบบไฟฟ้า
ด้วยกล้องถ่ายภาพความร้อน

วันที่ตรวจสอบ

22 / 04 / 2567

ZPM4

4006745825

กลุ่มอุปกรณ์: จุดร้อนในระบบจำหน่าย (D-HS)

กฟฟ. กฟฟ. ล้อมล้อม สถานีไฟฟ้า ล้อมโหนด 2 (OYK) ระบบ 22KV วงจร 07VB01
จาก OYK75-01 - ถึง SF6 OYK75 -03 ระยะทาง (วงจร-กม.) Z
ข. 3หมอนา ปักชอลดลนทวาม



ภาพที่ 1 ก่อนการแก้ไข (ภาพจริง)

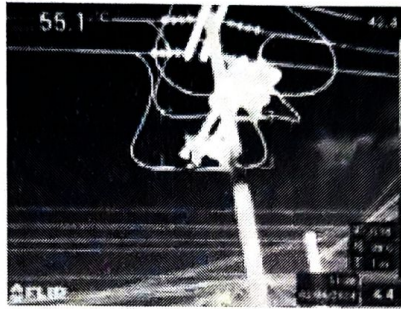

ภาพที่ 1 ก่อนการแก้ไข (ภาพถ่ายความร้อน)

4006745825
9600152520
9200210666
4007042113

รายละเอียดการตรวจสอบ

หมายเลขเสา / สถานที่	OYK 75-02				PatrolMan	นาชอณุสรณ์ สกุดเมือง
จุดร้อนที่ตรวจสอบพบ	ตำแหน่งจุดร้อน	เฟส	Actual (°C)	Reference (°C)	Temp Rise (°C)	ระดับความรุนแรง
1. หน้าสัมผัสของชุดสวิตช์ด้าน Fixed Contact (D-HS-26)	จุดร้อนหน้าสัมผัสเฟส C	C	55.10	42.40	12.70	ปานกลาง (Fair)
ข้อแนะนำในการแก้ไข	-					
การดำเนินการ	-					
วิธีการแก้ไข	Contact Resistance ($\mu\Omega$)		Temp (°C)		ZPM2	ผู้ดำเนินการ
	ก่อนแก้ไข	หลังแก้ไข	ก่อนแก้ไข	หลังแก้ไข		
1.	0.00	0.00	12.70	0.00		