



การไฟฟ้าส่วนภูมิภาค
PROVINCIAL ELECTRICITY AUTHORITY

เลขที่ ก.๓ กพส.(ปบ) 1975 / ๒๕๖๗
ชื่อผู้รับ นายพัทธนันท์ พชิตราสุวรรณชล
ชื่อผู้ส่ง นางบุปผา แสนผ่อง

วันที่ ๑๔ สิงหาคม ๒๕๖๗
ตำแหน่ง อก.ปบ.(ก.๓)
ตำแหน่ง ชจก.(ล) รักษาการแทน ผจก.กพส.กำแพงแสน

ด้วยการไฟฟ้าสาขา กำแพงแสน จะขอตัดไฟเพื่อปฏิบัติงานเพื่อปรับปรุงระบบจำหน่าย ฟีดเดอร์ ๔ สถานีไฟฟ้า ท่ามะกา๒ ตามแผนผังสังเขปแนบ จำนวน ๑ แผ่น ดังนี้

ที่	ฟีดเดอร์	วัน/เดือน/ปี	ตั้งแต่เวลา	ถึงเวลา	ลักษณะงานที่ปฏิบัติ/บริเวณ	จาก	ถึง	ผู้ควบคุมงาน
๑.	TMU04	23 ส.ค..67	08.30 น.	16.30 น.	บักเสาแรงสูง จำนวน 62 ต้น	TMU05R-01 แยกหนอง กระทุ่ม	SF6 ชั่วคราว สำนักสงฆ์พระ ปฐมเจดีย์	นายธนาเดช ดิษยคุณากุล พชง.7.ผกส

พื้นที่ที่มีผู้ใช้ไฟได้รับผลกระทบ ต.ทุ่งลูกนก ต.หนองกระทุ่ม.

ผู้ประสานงานการดับไฟ ชื่อ นายศักรินทร์ จิตติขานนท์ ตำแหน่ง ช.ผ.ปบ. โทร. ๐๘๑-๕๔๒๕๘๕๖

พื้นที่ ที่ขอตัดไฟไปปฏิบัติงานมีสายเคเบิลใยแก้วนำแสงของ กฟภ. (หากมีโอกาสชำรุด ผศส.กรส.(ก.๓) จะไปตรวจสอบก่อนปฏิบัติงาน)

๑. มีสายเคเบิลใยแก้วนำแสง ๑.๑ มีโอกาสชำรุด ๑.๒ ไม่มีโอกาสชำรุด
๒. ไม่มีสายเคเบิลใยแก้วนำแสง
๓. พิกัดพื้นที่ดับไฟ ๓.๑ เริ่มต้น Lat ๑๔.๐๑๐๓๗ Long ๙๙.๘๕๓๓๒

๓.๒ สิ้นสุด Lat ๑๔.๐๑๐๓๗ Long ๙๙.๘๕๒๒๖

()

ตำแหน่ง (นางบุปผา แสนผ่อง)
ชจก.(ล) รักษาการแทน
ผจก.กพส.กำแพงแสน 1A สิก ๒7

สำหรับแผนกควบคุมการจ่ายไฟ (ผคฟ.) กพภ.๓
เรียน อก.ปบ.(ก.๓)

ผคฟ. พิจารณาแล้วเห็นควร

- อนุมัติให้ดับไฟตามคำขอชื่อ..... ฟีดเดอร์..... จาก..... ถึง.....
ในวันที่..... ตั้งแต่เวลา..... น. ถึง..... น. ตามใบสั่งทำสวิชชิงเลขที่.....
 อนุมัติให้ดับไฟตามคำขอชื่อ..... ฟีดเดอร์..... จาก..... ถึง.....
ในวันที่..... ตั้งแต่เวลา..... น. ถึง..... น. ตามใบสั่งทำสวิชชิงเลขที่.....

พนักงานศูนย์ฯ นาย..... ประสานงานการขอตัดไฟกับ.....

(.....)

สำหรับผู้อนุมัติ

ที่ ก.๓ กปบ.(คฟ.)
เรียน ผจก.....

อก.บช.(ก.๓), อก.วว.(ก.๓)

อนุมัติ และแจ้ง จบ. เพื่อตรวจสอบความปลอดภัย
พร้อมทั้งลงข้อมูลแจ้งแผนดับไฟลงใน www.pea.co.th

ขั้นตอนการสวิชชิง..... แผ่น
แผนผังแนบ..... แผ่น

ผจก..... (สถานี.....)

เพื่อทราบ และจัดพนักงานเข้าปฏิบัติงานร่วมกับศูนย์ฯ นครปฐม
ตั้งแต่วันที่..... น. เป็นต้นไป จนกว่างานจะแล้วเสร็จ

ส่ง Scan แล้ว

14 ส.ค. 2567

สถานการณ์จ่ายไฟตอนปฏิบัติงาน

23 สิงหาคม 2567

KSA 06
KSA 08

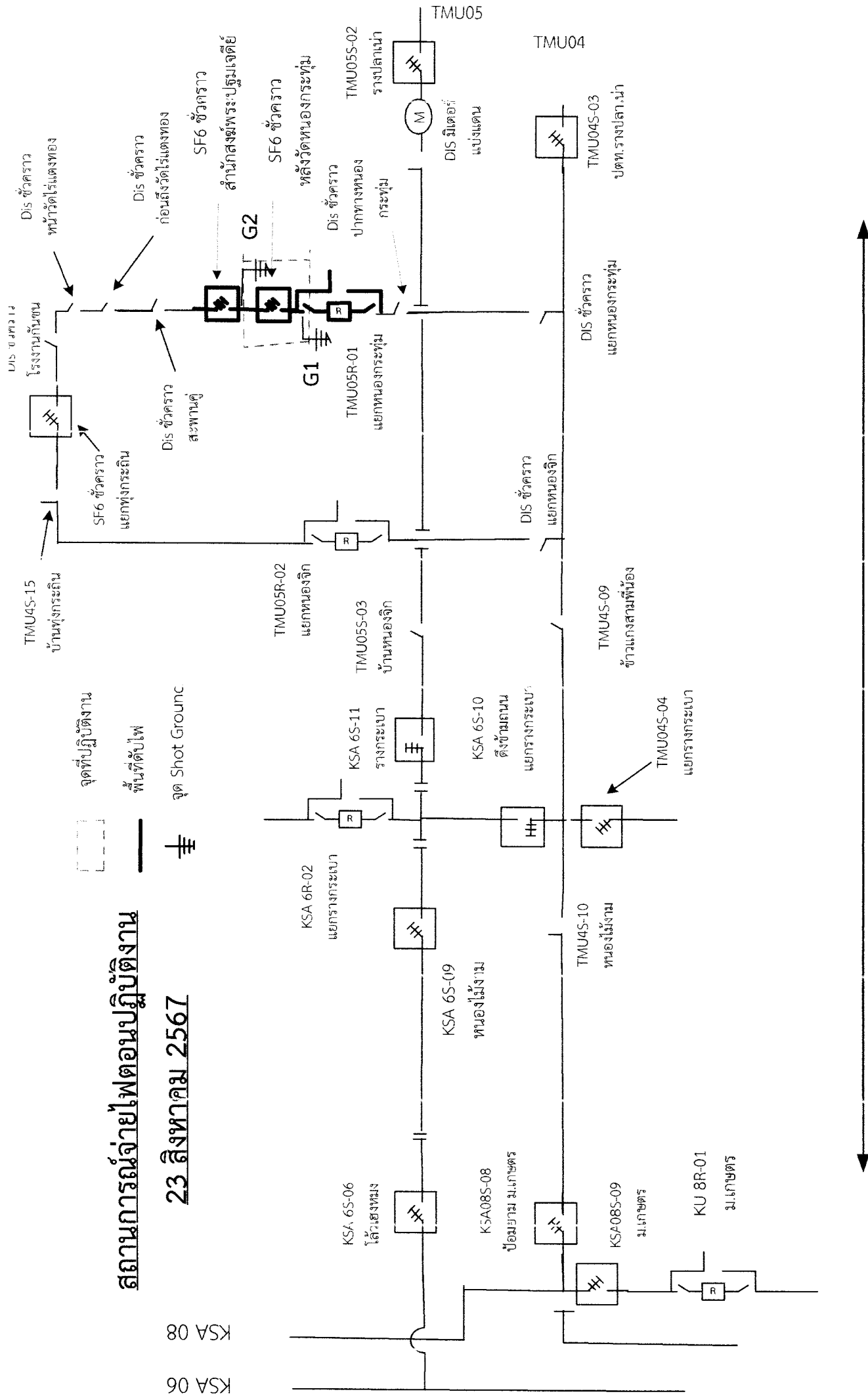
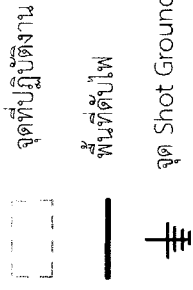

ไปกำแพงแสน

ไปพนมทวน