



การไฟฟ้าส่วนภูมิภาค  
PROVINCIAL ELECTRICITY AUTHORITY

เลขที่ ก.๓.กฟส.๒(บพ) ๘๘๗/๗๒๕๖๗  
ชื่อผู้รับ นายพธนันท์ พธิราสุวรรณชล  
ชื่อผู้ส่ง นายสุเทพ แป้นเขียว

วันที่ ๑๕ สิงหาคม ๒๕๖๗  
ตำแหน่ง อก.ปบ.(ก.๓)  
ตำแหน่ง ชจก.(ท) ปฏิบัติงานแทน ผจก.กฟส.๒(บพว)

ด้วย กฟส.๒(บพว) ขอตัดไฟ วงจรที่ ๐๒ และ ๐๓ สถานีกระทุ่มแบน ๕ เพื่อย้ายแนวสายไฟระบบจำหน่ายให้ อบต.อำแพง ตอกเสาเข็มก่อสร้าง ศาลาประชาคม ตามแผนผังสังเขปแนบ จำนวน ๑ แผ่น ดังนี้

ที่	ฟีดเดอร์	วัน/เดือน/ปี	ตั้งแต่เวลา	ถึงเวลา	ลักษณะงานที่ปฏิบัติ/ บริเวณ	จาก	ถึง	ผู้ควบคุมงาน
๑.	KTE๐๒	๒๓ ส.ค. ๒๕๖๗	๐๘.๓๐ น.	๑๖.๓๐ น.	ย้ายแนวสายไฟระบบ จำหน่ายให้ อบต.อำแพง ตอกเสาเข็มก่อสร้างศาลา ประชาคม	KTE๐๓S-๑๑ เชิงสะพานท่าจัน ฝั่งบ้านแพ้ว	จุดเปิด DDE สวนพุทธศาสตร์	นายเจชา คงพุกา ตำแหน่ง พชง.๗ โทรศัพท์ ๐๘๓-๔๒๘๘๓๕๖
๒.	KTE๐๓				*** กรณีเร่งด่วน ***	จุดเปิด DDE สวนพุทธศาสตร์	KTE๐๘S-๐๗ เชิงสะพานท่าจัน ฝั่งบ้านแพ้ว	

พื้นที่ที่มีผู้ใช้ไฟได้รับผลกระทบ(ไฟดับ) ไม่มีผู้ใช้ไฟได้รับผลกระทบ

ผู้ประสานงานการดับไฟ ชื่อ นายอรุณรัตน์ บัวสงค์ ตำแหน่ง ชผ.ปบ. โทร ๐๘๖-๓๖๓๓๑๐๐

พื้นที่ ที่ขอตัดไฟปฏิบัติงานมีสายเคเบิลใยแก้วนำแสงของ กฟผ. (หากมีโอกาสชำรุด ผศส.กรส.(ก.๓) จะไปตรวจสอบก่อนปฏิบัติงาน)

๑.  มีสายเคเบิลใยแก้วนำแสง ๑.๑  มีโอกาสชำรุด ๑.๒  ไม่มีโอกาสชำรุด

๒.  ไม่มีสายเคเบิลใยแก้วนำแสง

เรียน ผจก.กฟจ.สมุทรสาคร  
เพื่อโปรดทราบ

(นายสุเทพ แป้นเขียว)

ชจก.(ท) ปฏิบัติงานแทน ผจก.กฟส.๒(บพว)

สำหรับแผนกควบคุมการจ่ายไฟ (ผคฟ.) กฟผ.๓

เรียน อก.ปบ.(ก.๓)

ผคฟ. พิจารณาแล้วเห็นควร

อนุมัติให้ดับไฟตามคำขอชื่อ..... ฟีดเดอร์..... จาก..... ถึง.....  
ในวันที่..... ตั้งแต่เวลา..... น. ถึง..... น. ตามใบสั่งทำสวิชชิงเลขที่.....

อนุมัติให้ดับไฟตามคำขอชื่อ..... ฟีดเดอร์..... จาก..... ถึง.....  
ในวันที่..... ตั้งแต่เวลา..... น. ถึง..... น. ตามใบสั่งทำสวิชชิงเลขที่.....

พนักงานศูนย์ฯ นาย..... ประสานงานการขอตัดไฟกับ.....

(.....)

สำหรับผู้อนุมัติ

ที่ ก.๓ กปบ.(คฟ.)

เรียน ผจก.....

อก.บช.(ก.๓), อก.วว.(ก.๓)

อนุมัติ และแจ้ง จป. เพื่อตรวจสอบความปลอดภัย

พร้อมทั้งลงข้อมูลแจ้งแผนดับไฟลงใน [www.pea.co.th](http://www.pea.co.th)

ขั้นตอนการสวิชชิง..... แผ่น

แผนผังแนบ..... แผ่น

ผจก.....(สถานี.....)

เพื่อทราบ และจัดพนักงานเข้าปฏิบัติงานร่วมกับศูนย์ฯ นครปฐม  
ตั้งแต่วันที่..... น. เป็นต้นไป จนกว่างานจะแล้วเสร็จ

แผนผัง Single Line Diagram แสดงพื้นที่ดับไฟพร้อมระบุจุด Short Ground หน้า/หลัง จุดปฏิบัติงาน

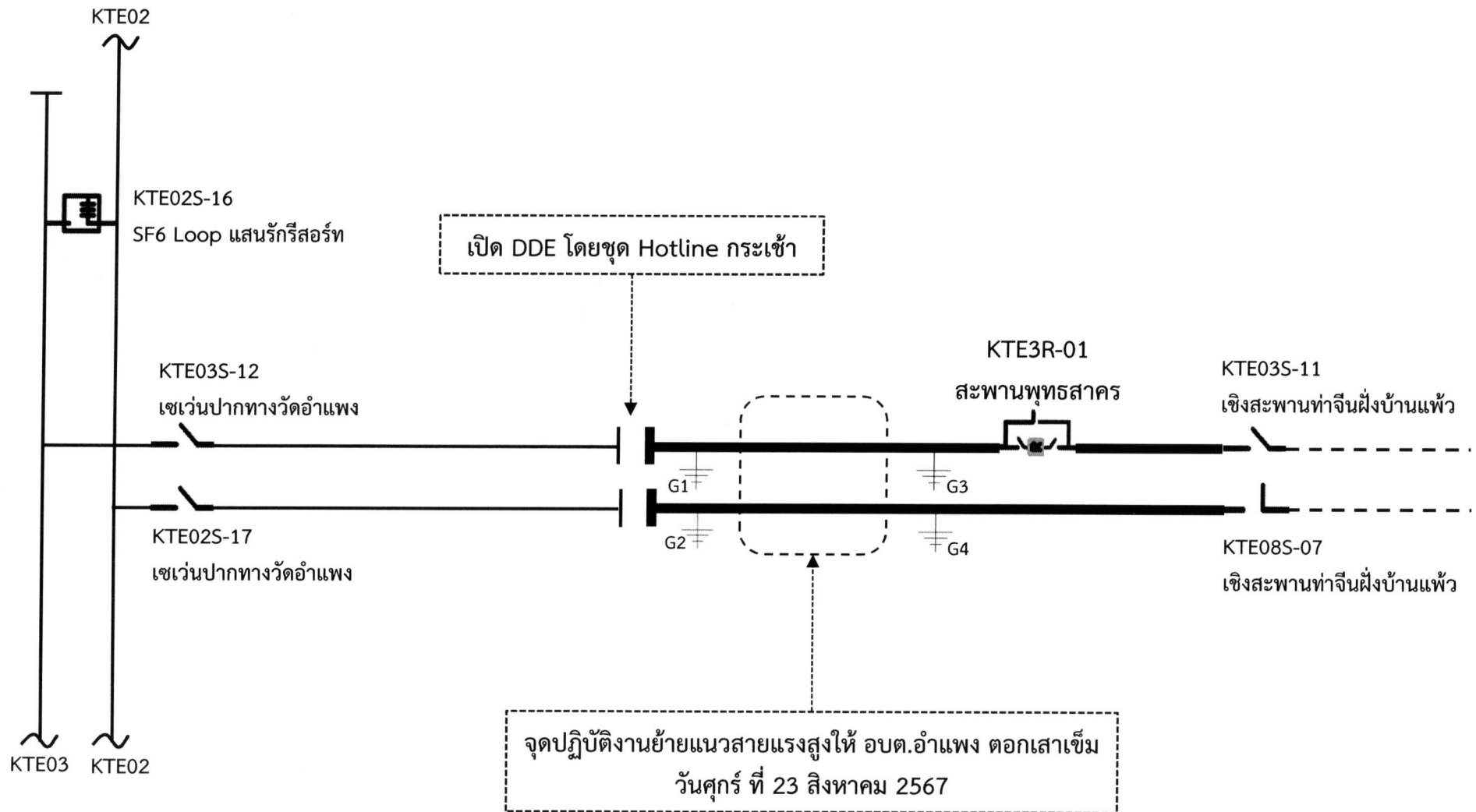

— เส้นทึบแสดงพื้นที่ดับไฟ

⏏ ตำแหน่งจุด Short Ground