



การไฟฟ้าส่วนภูมิภาค
PROVINCIAL ELECTRICITY AUTHORITY

เลขที่ ก.๓.ภพส.(ปบ)๑๙๕๕ /๒๕๖๗
ชื่อผู้รับ นายพัทธนันท์ พชราสุวรรณชล
ชื่อผู้ส่ง นายณันทศักดิ์ กล่อมดี

วันที่ ๑๕ สิงหาคม ๒๕๖๗
ตำแหน่ง อก.ปบ.(ก.๓)
ตำแหน่ง รจก.(ท) ปฏิบัติงานแทน ผจก.ภพส.กำแพงแสน

ด้วยการไฟฟ้าสาขา...กำแพงแสน...จะขอตัดไฟเพื่อปฏิบัติงานเพื่อปรับปรุงระบบจำหน่าย ฟีดเดอร์ ๘ สถานีไฟฟ้า...กำแพงแสน...
ตามแผนผังสังเขปแนบ จำนวน...๑...แผ่น ดังนี้

ที่	ฟีดเดอร์	วัน/เดือน/ปี	ตั้งแต่เวลา	ถึงเวลา	ลักษณะงานที่ปฏิบัติ/บริเวณ	จาก	ถึง	ผู้ควบคุมงาน
๑.	TMU04	27 ส.ค..67	08.30 น.	15.30 น.	ย้ายเสาแรงสูง จำนวน 2 ต้น	KSA06R-02 แยกรางกระเบา	TMU04S-13 สะพานรางหมั่น	นายสัญญา ธรรมรัตน์ ทผ.ปบ.

พื้นที่ที่มีผู้ใช้ไฟได้รับผลกระทบ ต.รางพิบูล , ต.ห้วยหมอนทอง.

ผู้ประสานงานการดับไฟ ชื่อ นายศักรินทร์ จิตติขานนท์ ตำแหน่ง ทผ.ปบ. โทร ๐๘๑-๙๔๒๙๘๘๖

พื้นที่ ที่ขอตัดไฟปฏิบัติงานมีสายเคเบิลใยแก้วนำแสงของ กฟภ. (หากมีโอกาสชำรุด ผศส.กรส.(ก.๓) จะไปตรวจสอบก่อนปฏิบัติงาน)

๑. มีสายเคเบิลใยแก้วนำแสง ๑.๑ มีโอกาสชำรุด ๑.๒ ไม่มีโอกาสชำรุด
๒. ไม่มีสายเคเบิลใยแก้วนำแสง
๓. พิกัดพื้นที่ดับไฟ ๓.๑ เริ่มต้น Lat ๑๔.๐๑๐๓๙ Long ๙๙.๙๐๕๓๐

๓.๒ สิ้นสุด Lat ๑๔.๐๐๘๖๘ Long ๙๙.๙๐๕๔๙

(นายณันทศักดิ์ กล่อมดี)

ตำแหน่ง รจก.(ท)รักษาการแทน
ผจก.ภพส.กำแพงแสน

สำหรับแผนกควบคุมการจ่ายไฟ (ผคฟ.) กฟภ.๓

เรียน อก.ปบ.(ก.๓)

ผคฟ. พิจารณาแล้วเห็นควร

อนุมัติให้ดับไฟตามคำขอชื่อ... ฟีดเดอร์... จาก... ถึง...

ในวันที่... ตั้งแต่เวลา... น. ถึง... น. ตามใบสั่งทำสวิชชิงเลขที่...

อนุมัติให้ดับไฟตามคำขอชื่อ... ฟีดเดอร์... จาก... ถึง...

ในวันที่... ตั้งแต่เวลา... น. ถึง... น. ตามใบสั่งทำสวิชชิงเลขที่...

พนักงานศูนย์ฯ นาย... ประสานงานการขอตัดไฟกับ...

(.....)

สำหรับผู้อนุมัติ

ที่ ก.๓ กปบ.(คฟ.)

เรียน ผจก.....

อก.บช.(ก.๓), อก.วว.(ก.๓)

อนุมัติ แคนแจ้ง จบ. เพื่อตรวจสอบความปลอดภัย

พร้อมทั้งลงข้อมูลแจ้งแผนดับไฟลงใน www.pea.co.th

ขั้นตอนการสวิชชิง.....แผ่น

แผนผังแนบ.....แผ่น

ผจฟ.....(สถานี.....)

เพื่อทราบ และจัดพนักงานเข้าปฏิบัติงานร่วมกับศูนย์ฯ นครปฐม

ตั้งแต่วันที่.....น. เป็นต้นไป จนกว่างานจะแล้วเสร็จ

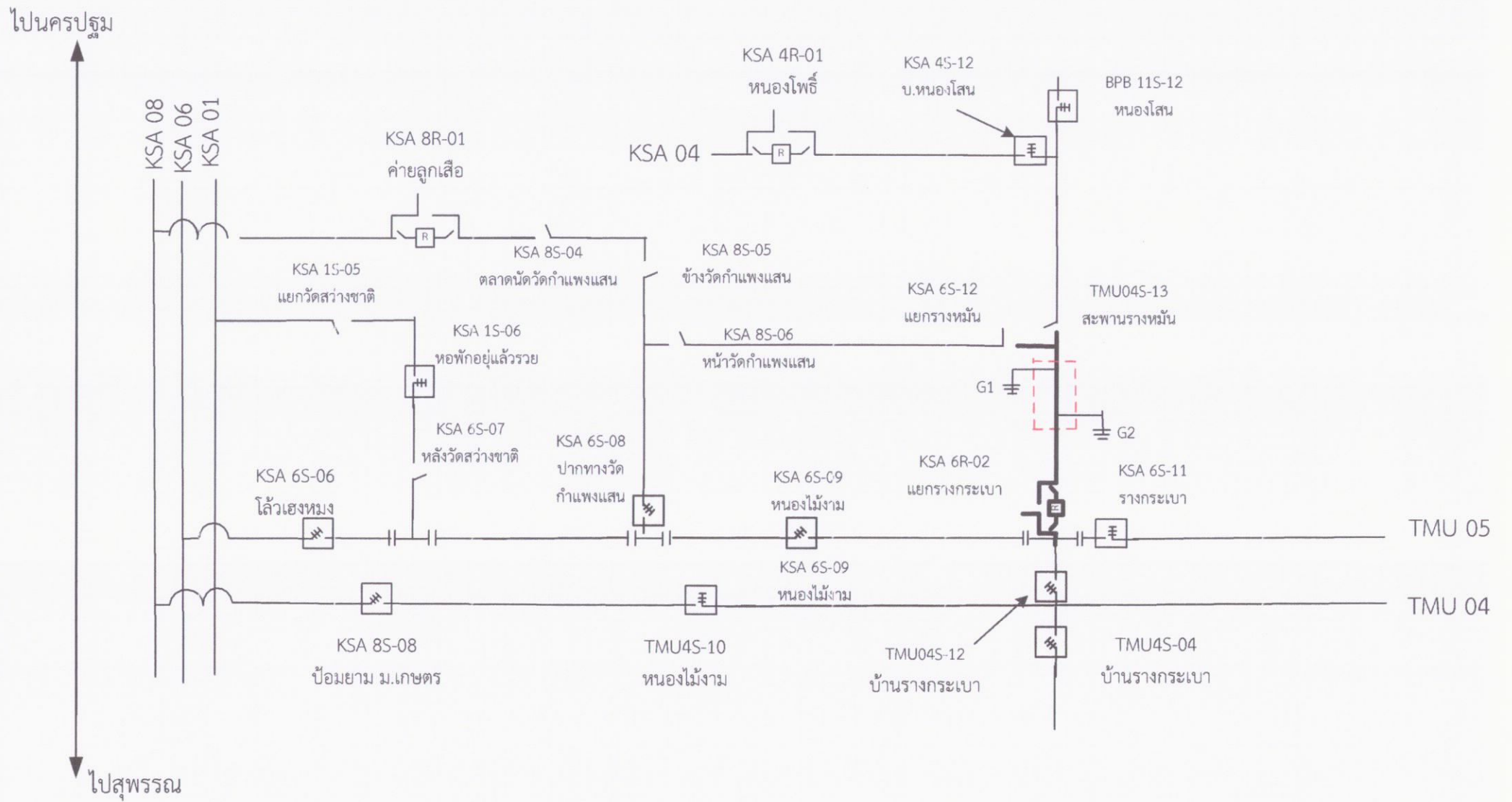

- จุดที่ปฏิบัติงาน
- พื้นที่ดับไฟ
- ⊥ จุด Shot Ground

สถานการณ์จ่ายไฟตอนปฏิบัติงาน

27 สิงหาคม 2567