



การไฟฟ้าส่วนภูมิภาค
PROVINCIAL ELECTRICITY AUTHORITY

เลขที่ ก.๓ พทท.(ป.บ.) ๑๑๖๐ /๒๕๖๗
ชื่อผู้รับ นายไพฑูรณ์ น. พิชิตสุวรรณฉัตร
ชื่อผู้ส่ง นายมานิช แนนเนื้อ

วันที่ ๑๖ สิงหาคม ๒๕๖๗
ตำแหน่ง ..อก.ป.บ.(ก.๓)
ตำแหน่ง ผจก.(ระดับ ๑๑) รช.ผจก.(ระดับ ๑๐) กฟส.พทท.

ด้วยการไฟฟ้า อ.พุทธมณฑล จะขอตัดไฟเพื่อปฏิบัติงานในระบบจำหน่าย ๒๒ เครวี สถานีไฟฟ้า.....ศาลายา , บางเลน ๒ (ชค.)
ตามแผนผังสังเขปแบบ จำนวน.....๓.....แผ่น ดังนี้

ที่	พิดเคอร์	วัน/เดือน/ปี	ตั้งแต่เวลา	ถึงเวลา	ลักษณะงานที่ปฏิบัติ/บริเวณ	จาก	ถึง	ผู้ควบคุมงาน
๑.	SLY๐๘	๒๕ ส.ค.๖๗	๐๘.๐๐	๑๗.๐๐	ปรับปรุงระบบจำหน่าย ๒๒ เครวี (ใต้แนวสายส่ง ๑๑๕ เครวี) หมายเลขงาน P-TDD02.3-I-PMNIA.0014	- SLY085-02	- BEU015-07 - SLY045-05	นายวีรพันธ์ นาคสมัย ๐๘๑-๙๔๔๙๗๘๑
๓.	BEU๐๒	๒๕ ส.ค.๖๗	๐๘.๐๐	๑๗.๐๐	บริเวณ หน้าที่ช่าง-แยกเคหะการเกษตร	- Dis ชั่วคราว แยกเคหะการเกษตร	- Dis ชั่วคราว ช่างงาน - จุด เบ็ด DDE โดย Hotline กระเช้า	

พื้นที่ที่มีผู้ใช้ไฟได้รับผลกระทบ(ไฟดับ) ..บริเวณศาลายา-บางกาศี (ตั้งแต่ หน้าที่ช่างงาน ถึง แยกเคหะการเกษตร)

ผู้ประสานงานการดับไฟ ชื่อ นายปรานิษฐ์ เญญจทรัพย์ ตำแหน่ง ..ช.ผ.บ. โทร. ๐๙๐-๙๖๒๕๑๓๒

พื้นที่ ที่ขอตัดไฟปฏิบัติงานมีสายเคเบิลใยแก้วนำแสงของ กฟภ. (หากมีโอกาสชำรุด ผศ.สรส.(ก.๓) จะไปตรวจรอกก่อนปฏิบัติงาน)

- ๑. มีสายเคเบิลใยแก้วนำแสง ๑.๑ มีโอกาสชำรุด ๑.๒ ไม่มีโอกาสชำรุด
- ๒. ไม่มีสายเคเบิลใยแก้วนำแสง

๓. พิกัดพิกัดตั้งไฟ
 ๓.๑ เริ่มต้น Lat 13.8651992 Long 100.2959225 (...นายมานิช..แนนเนื้อ...)
 ๓.๒ สิ้นสุด Lat 13.8724147 Long 100.๒9๕๓๖๖๖ (ผจก.(ระดับ ๑๑) รช.ผจก.(ระดับ ๑๐) กฟส.พุทธมณฑล)

สำหรับแผนกควบคุมการจ่ายไฟ (ผคฟ.) กฟภ.๓
เรียน อก.ป.บ.(ก.๓)

ผคฟ. พิจารณาแล้วเห็นควร

- อนุมัติให้ตัดไฟตามคำขอชื่อ.....พิดเคอร์.....จาก.....ถึง.....
ในวันที่.....ตั้งแต่เวลา.....น. ถึง.....น. ตามใบสั่งทำสวิตซ์เชิงเลขที่.....
- อนุมัติให้ตัดไฟตามคำขอชื่อ.....พิดเคอร์.....จาก.....ถึง.....
ในวันที่.....ตั้งแต่เวลา.....น. ถึง.....น. ตามใบสั่งทำสวิตซ์เชิงเลขที่.....
- อนุมัติให้ตัดไฟตามคำขอชื่อ.....พิดเคอร์.....จาก.....ถึง.....
ในวันที่.....ตั้งแต่เวลา.....น. ถึง.....น. ตามใบสั่งทำสวิตซ์เชิงเลขที่.....

พนักงานศูนย์ฯ นาย.....ประสานงานการขอตัดไฟกับ.....

.....
(.....)

สำหรับผู้อนุมัติ

ที่ ก.๓ กปบ.(คฟ.)

เรียน ผจก.....

อก.บช.(ก.๓), อก.วว.(ก.๓)

อนุมัติ และแจ้ง จป. เพื่อตรวจสอบความปลอดภัย

พร้อมทั้งลงข้อมูลแจ้งแผนดับเพลิงใน www.pea.co.th

ขั้นตอนการสวิชชิง.....แผ่น

แผ่นสังแนบ.....แผ่น

ผจฟ.....(สถานี.....)

เพื่อทราบ และจัดพนักงานเข้าปฏิบัติงานร่วมกับศูนย์ฯ นครปฐม

ตั้งแต่วันที่.....น. เป็นต้นไป จนกว่างานจะแล้วเสร็จ

แผนผัง ก้อนดับไฟ บริเวณ สะพานมอเตอร์เวย์ - แยกเคหะการเกษตร F8 F9 สฟฟ.ศาลายา F2 สฟฟ.บางเลน 2

ชุดงาน กรม.(ก3) ปฏิบัติงาน งบประมาณจำนวน 22 เคร. ได้แนวสายส่ง 115 KV.

วันอาทิตย์ที่ 25 สิงหาคม 2567 เวลา 08.00 - 17.00 น.

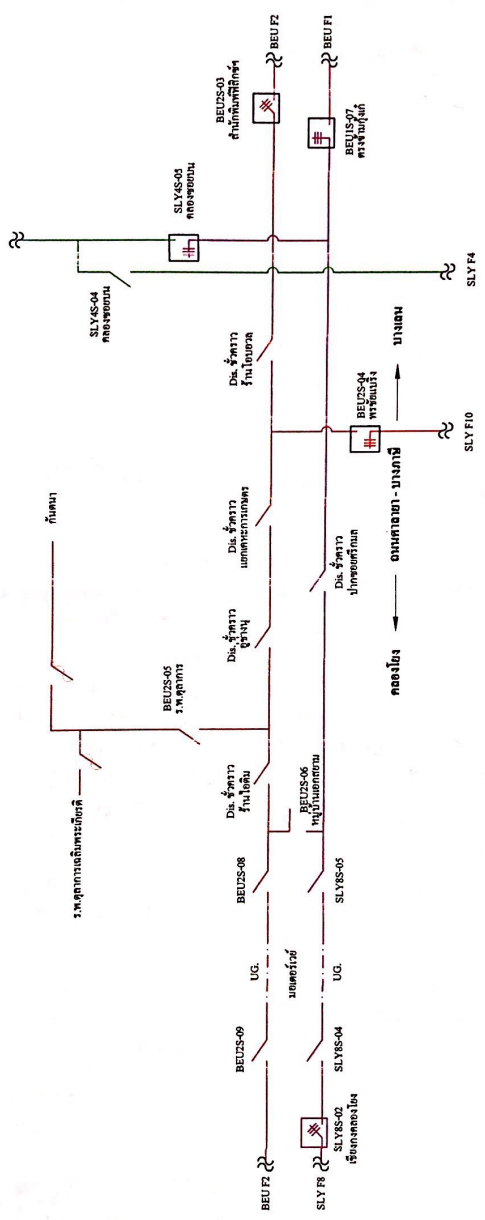

แผนผัง หลังดับไฟ บริเวณ สะพานมอเตอร์เวย์ - แยกเคหะการเกษตร F8 F9 สฟฟ.สถานี F2 สฟฟ.บางเลน 2

****ชุดงาน กฤษฎ.(ก3) ปฏิบัติงาน ป.ระบอบจำหน่าย 22 เควี. ได้แนวสายส่ง 115 KV. ****

วันอาทิตย์ที่ 25 สิงหาคม 2567 เวลา 08.00 - 17.00 น.

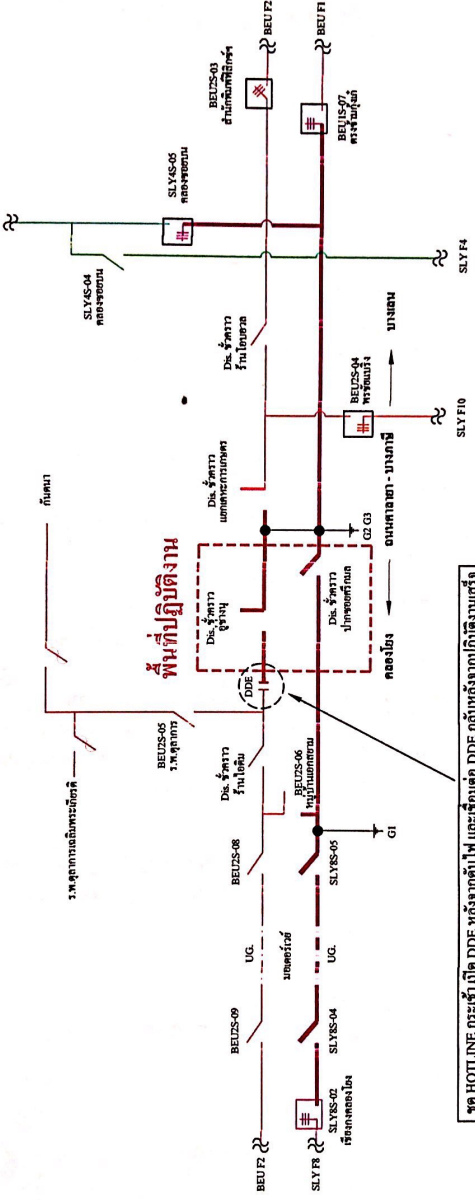

จุด HOTLINE กระแส เปิด DDE หลังจกดับไฟ และเชื่อมต่อกับ DDE กลับหลังจกปฏิบัติงานเสร็จ *จากชุด DDE - Dis ชุดผู้จำหน่าย มีหม้อแปลง 1 เครื่อง**

จุดเชื่อมต่อกราวด์ / สถานี / ทิศ	
G1	ข้างโรงเก็บบึงสูง 13.8577868, 100.2995738
G2 G3	เกาหัน Dis ชุด. ปากซอยศรีภม 13.8724147, 100.2929779

จุดปิดหรือพอเทากันหม้อแปลง, หรือไฟไลน์แยก / สถานี / ทิศ	
1	หม้อแปลง 3 เฟส หน้าทุ่งสูง 13.8656155, 100.2957317
2	ไลน์แยกหมู่บ้านบริเวณตา 2 13.8697215, 100.2940663
3	ไลน์แยกหมู่บ้านของชุมชน 13.8703295, 100.2933557
4	ไลน์แยกซอยศรีภม (บร.ก.สามต้นน้ำท่า) 13.8709303, 100.2933777



การไฟฟ้าส่วนภูมิภาค
PROVINCIAL ELECTRICITY AUTHORITY

กฟส.พุทธมณฑล
เลขที่รับ 4270
วันที่ 14 ส.ค. 2567
เวลา 11:32

จาก ผู้ควบคุมงาน ถึง ผจก.กฟส.พุทธมณฑล
เลขที่ วันที่

เรื่อง ขออนุมัติติดตั้งกระแสไฟฟ้าเพื่อปฏิบัติงานปรับปรุงระบบจำหน่าย ๒๒ KV. (ได้แนวสายส่ง ๑๑๕ KV.)
แนวทงหลวงชนบท นฐ.๓๐๐๔ (ศาลายา-บางเลน) ช่วงสถานีไฟฟ้า พุทธมณฑล ๓ ถึง สถานีจ่าย
น้ำคลองโยง (ฝั่งขวา) ต.คลองโยง อ.พุทธมณฑล จ.นครปฐม

เรียน ผจก.กฟส.พุทธมณฑล

ตามอนุมัติที่ ก๓ กว. (วร) ๓๑๗๒/๒๕๖๕ ลว. ๒๙ ธันวาคม ๒๕๖๕ ให้แผนกก่อสร้างระบบ
ปรับปรุงระบบจำหน่าย ๒๒ KV. (ได้แนวสายส่ง ๑๑๕ KV.) แนวทงหลวงชนบท นฐ.๓๐๐๔ (ศาลายา-บางเลน)
ช่วงสถานีไฟฟ้า พุทธมณฑล ๓ ถึง สถานีจ่ายน้ำคลองโยง (ฝั่งขวา) ต.คลองโยง อ.พุทธมณฑล จ.นครปฐม
WBS : P-TDD02.3-PMNIA.0014 โดยมี นายวีรพัฒน์ นาคลัมย์ พงช.๖ ผกร.กรย.(ก๓) เป็นช่างควบคุมงาน
ปัจจุบันได้เตรียมแผนงานเพื่อปฏิบัติงานดังนี้

- พาดสาย SAC ขนาด ๑๘๕ ต.มม. ระยะทง ๐.๘๐๐ วงจร-กม. (๒ วงจร)
- รื้อถอนสาย PIC ขนาด ๑๘๕ ต.มม. ระยะทง ๐.๘๐๐ วงจร-กม.
- รื้อถอนอุปกรณ์หัวเสา จำนวน ๓๐ ชุด
- รื้อถอน/ติดตั้งหม้อแปลง ขนาด ๑๐๐ KVA. จำนวน ๑ เครื่อง
- รื้อถอน/ติดตั้งหม้อแปลงไฟทง จำนวน ๑ เครื่อง
- รื้อถอน/ติดตั้ง DIS จำนวน ๑ ชุด
- ตัดหัวเสา จำนวน ๑๗ ต้น

ในการดำเนินการและปฏิบัติงานมีความจำเป็นต้องติดตั้งกระแสไฟฟ้าระบบจำหน่าย ๒๒ KV. และแรงต่ำ
ในวันอาทิตย์ที่ ๒๕ สิงหาคม ๒๕๖๗ ดังนั้นขอความอนุเคราะห์ให้ทง กฟส.พุทธมณฑล ดำเนินการดังนี้

กฟส.พุทธมณฑล

- ดำเนินการประกาศแจ้งผู้ใช้ไฟในบริเวณดังกล่าวทงในวัน , เวลา ตามระเบียบ
- ดำเนินการติดตั้งกระแสไฟฟ้าบริเวณตั้งแต่ DEE ก่อนถึงร้านช่างบุนาญใหญ่ ถึง แยกไฟแดงเคหะ ระบบ
จำหน่าย ๒๒ KV. และแรงต่ำ

ทั้งนี้ขอให้ กฟส.พุทธมณฑล ติดต่อประสานงานกับทงเจ้าหน้าที่กรมทงหลวงและเจ้าหน้าที่ตำรวจ เพื่อ
ขอใช้พื้นที่ในการปฏิบัติงานบนถนนทงหลวง และอำนาจความสะดวกการจราจรบนทงถนน ตามวันและเวลา
ดังกล่าว

จึงเรียนมาเพื่อโปรดพิจารณาดำเนินการให้ต่อไป

อนุมัติตามเสนอ

(นายวีรพัฒน์ นาคลัมย์)
พงช.๖ ผกร.กรย.(ก๓)
ผู้ควบคุมงาน



การไฟฟ้าส่วนภูมิภาค
PROVINCIAL ELECTRICITY AUTHORITY

จาก ผบ.ป.กฟส.พุทธมณฑล

ถึง ผจก.กฟส.พุทธมณฑล

เลขที่ ก.๓ พทท.(ปป.) 9787/๒๕๖๗

วันที่ ๑๕ สิงหาคม ๒๕๖๗

เรื่อง ขออนุมัติให้ จป.ว เข้าร่วมประชุมชี้แจงงานดับกระแสไฟฟ้า

เรียน ผจก.กฟส.พุทธมณฑล

ด้วยในวันอาทิตย์ที่ ๒๕ สิงหาคม ๒๕๖๗ ตั้งแต่เวลา ๐๘.๐๐ – ๑๗.๐๐ น. ผกร.กรย.(ก.๓) ขออนุมัติดับกระแสไฟฟ้าระบบจำหน่าย ๒๒ เควี. เพื่อปฏิบัติงานปรับปรุงระบบจำหน่าย ๒๒ เควี (ได้แนวสายส่ง ๑๑๕ เควี) แนวทางหลวงชนบท นธ ๓๐๐๔ (ศาลายา-บางเลน) ช่วง สฟฟ.พุทธมณฑล ๓ ถึง สถานีจ่ายน้ำคลองโยง (ฝั่งขวา) WBS P-TDD๐๒.๓-I-PMNIA.๐๐๑๔ (ตั้งแต่ หน้าที่ช่างงู - แยกเคหะการเกษตร) ซึ่งจะดำเนินการรื้อถอนสาย ๑๘๕ PIC และ พาดสาย ๑๘๕ SAC ระยะทาง ๐.๘๐๐ วงจร-กม. (๒ วงจร) , รื้อถอนอุปกรณ์ประกอบหัวเสา, รื้อถอนติดตั้งหม้อแปลง, และตัดหัวเสา ด้วยวิธีระดมชุดงาน โดยในวันดังกล่าวก่อนการปฏิบัติงานจะต้องมีการประชุมชี้แจงงาน , พื้นที่ดับไฟ , ตรวจสอบจุดเสี่ยงจุดอันตราย ทำ Motto และ KYT เพื่อเน้นย้ำให้เกิดความปลอดภัยต่อผู้ปฏิบัติงาน นั้น แผนกปฏิบัติการฯ จึงขออนุมัติให้ น.ส.จุฑาวรรณ คุนาโป่ง ตำแหน่ง จป.ว ๖ กฟส.พุทธมณฑล เข้าร่วมประชุมชี้แจงงานในวันและเวลาดังกล่าวข้างต้น

จึงเรียนมาเพื่อโปรดทราบและแจ้งส่วนที่เกี่ยวข้องให้ต่อไป

(นายชูเชษฐ์ อินเท็ง)

ผ.บ.ป.กฟส.พุทธมณฑล

อนุมัติ ตามเสนอ

(นายมานิน แมนเนื่อ)

ผจก. (ระดับ ๑๑) รย.ผจก. (ระดับ ๑๐)

กฟส.พุทธมณฑล

แผนกปฏิบัติการและบำรุงรักษาระบบไฟฟ้า

โทร ๑๕๙๕๕

Check List

ขั้นตอนการปฏิบัติ กรณีขออนุมัติปฏิบัติงานโดยวิธีดับไฟฟ้าแบบระดมชุดงาน

ชื่องาน ปล่อยบ่งจำหน่าย ๒๒ เควี (ได้แนวสายส่ง ๓๓๕ เควี) ช่วง สฟฟ. พุทธมณฑล ๓ - สถานีจ่ายไฟคลองโฆง (WBS P-TDD๐๒๓-1 PMNIA.0๐๓๔).....
 สถานที่ดับไฟฟ้าเพื่อทำงาน แนวถนน ศาลาษา บางภาชี ซาออก (ตั้งแต่ หน้าผู้ข่างนุ - แยกเคชยการวกรกชช)
 วันที่ดับไฟฟ้าเพื่อทำงาน ๒๕ สิงหาคม ๒๕๖๗ เริ่มเวลา ๐๘.๐๐ น. จ่ายไฟคืนเวลา ๑๗.๐๐ น.
 หน่วยงานรับผิดชอบหลัก ...การไฟฟ้าส่วนภูมิภาคอำเภอพุทธมณฑล.....
 ชื่อผู้อำนวยการงาน/โครงการ(เจ้าของพื้นที่ควบคุมงาน ตัดสินใจแก้ไขปัญหาได้) ชื่อ..... นายชจรเดช นิยมศิริ
 ตำแหน่ง..... รรค.(ท).ภฟส.พุทธมณฑล..... เบอร์โทรศัพท์มือถือ...๐๒๒-๑๔๔๓๕๖๑.....
 ชื่อช่างผู้คุมงานหลัก ...นายวิวัฒน์... นาคคล้าย.....
 ตำแหน่ง..... พชง.๖. ผกร.กรย.(ก.๓)..... เบอร์โทรศัพท์มือถือ..... ๐๘๑-๙๔๙๗๘๑.....
 หน่วยงานที่เข้าร่วมทำงานในวันดังกล่าว
 ชุดงาน ผกร.กรย.(ก.๓) และ ชุดงานระดม , ชุดซ่อมแซม กฟส.พุทธมณฑล , ฮอทไลน์กระเช้า ๒๒ เควี

๑. กำหนดผู้ประสานงานดับไฟฟ้า (เป็นผู้ที่รู้ขอบเขตงานทั้งหมดและเป็นผู้ประสานงานจากชุดดับไฟฟ้าพร้อมเป็นคนแจ้งให้ชุดงานขึ้นทำงานได้) / เมื่องานเสร็จต้องเคลียร์ไลน์พร้อมแจ้งชุดจ่ายไฟฟ้าคืนระบบ)
 ชื่อ ..นายปราโมทย์ เบญจทรัพย์..... ตำแหน่ง..... ขม.ปป..... เบอร์โทรศัพท์ ... ๐๙๐-๙๖๒๙๑๓๒.....

๒. กำหนดชุดงานเพื่อดับไฟฟ้า / จ่ายไฟฟ้า ...ชุดแก้กระแสไฟฟ้าขัดข้อง.....

๓. กำหนดผู้รับผิดชอบทำกรวดชั่วคราวจุดที่๑..... G1 G2 G3 ผู้รับผิดชอบ..... ชุดเฉพาะกิจ ผ.ปป.
 จุดที่๒ ผู้รับผิดชอบ..... จุดที่๓.....
 ผู้รับผิดชอบ..... จุดที่๔..... ผู้รับผิดชอบ.....

๔. ขออนุมัติแผนงานดับไฟฟ้า ตามบันทึกที่... หนังสือจาก พชง.๖ ผกร.กรย.(ก.๓) ลว. ๑๔ ส.ค. ๒๕๖๗พร้อมแนบผัง Switching
 ไม่อนุมัติ เหตุผล
 อนุมัติ ตามบันทึกที่... หนังสือจาก พชง.๖ ผกร.กรย.(ก.๓) ลว. ๑๔ ส.ค. ๒๕๖๗

๕. แจ้งเจ้าหน้าที่ความปลอดภัย ตามบันทึกที่... ก.๓ พทท.(ปป.) ๑๓๓/๒๕๖๗ , ลว. ๑๕ ส.ค. ๒๕๖๗
 เจ้าหน้าที่ความปลอดภัยในวันดับไฟฟ้าทำงาน ชื่อ... น.ส.จตุวารวรรณ ตุนาโป่ง จ.ป.ว. ๖ กฟส.พุทธมณฑล

๖. แจ้งผู้ใช้ไฟฟ้าในพื้นที่หรือไม่
 ไม่แจ้ง เหตุผล.....
 แจ้ง จำนวน ๔๐๐ ราย มีข้อทักท้วงจากผู้ใช้ในพื้นที่ดับไปหรือไม่ ไม่

๗. ผู้รับผิดชอบหลัก จัดประชุมชี้แจง/มอบหมายงานก่อนวันดับไฟฟ้าเพื่อทำงานหรือไม่
 ไม่จัดประชุม เหตุผล.....
 จัดประชุมวันที่..... ๒๓ ส.ค. ๒๕๖๗ สถานที่ประชุม ห้องประชุม กฟส.พุทธมณฑล
 รายนามผู้เข้าร่วมประชุม ผจก.กฟส.พทท. , ผ.ปป. , ขม.ปป. , จ.ป.ว. , พชง.ควบคุมงานก่อสร้าง , ชุด Hotline

๘. ผู้รับผิดชอบหลัก จัดชี้แจงมอบหมายงาน/จุดอันตรายบริเวณหน้างานจริง ก่อนวันปฏิบัติงานจริงหรือไม่
 ไม่จัดชี้แจง เหตุผล...จะชี้แจงในวันที่ ๒๕ ส.ค. ๒๕๖๗ (ก่อนเริ่มปฏิบัติงาน)
 จัดชี้แจงวันที่..... รายนามผู้เข้าร่วมชี้แจง

ขั้นตอนดำเนินการก่อนปฏิบัติงานโดยวิธีดับไฟฟ้าแบบประดมชุดงาน

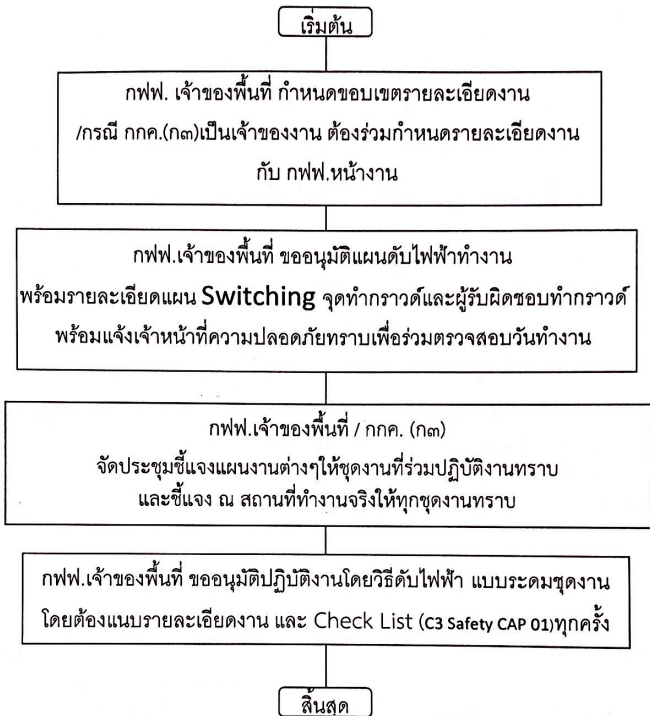



การไฟฟ้าส่วนภูมิภาค
PROVINCIAL ELECTRICITY AUTHORITY

โทรสาร

เลขที่ ก.๓ พทท.(ป.บ.) ๑๑๔๔ / ๒๕๖๗

วันที่ ๑๕ สิงหาคม ๒๕๖๗

ชื่อผู้รับ นายนิวัฒน์ มาประจวบ

ตำแหน่ง อก.บช.(ก.๓)

ชื่อผู้ส่ง นายมาโนช แบนเนื่อ

ตำแหน่ง ผจก.(ระดับ ๑๑) รช.ผจก.(ระดับ ๑๐) กฟส.พทท.

จำนวนเอกสารแนบ

แผ่น

ด้วย กฟส.พุทธมณฑล มีความจำเป็นต้องใช้ขอทลนเข้าร่วมปฏิบัติงาน

- ขอทลนกระเช้า (Rubber Gloves) ๒๒ - ๓๓ kV
 ขอทลนขอทลตัก ๒๒ - ๓๓ kV
 ขอทลนกระเช้า ๑๑๕ kV (๐๓)

ในวันที่ ๒๕ สิงหาคม ๒๕๖๗ ทั้งนี้ พนักงานสามารถเบิกค่าใช้จ่ายได้จากงบและใบสั่งงานที่ปฏิบัติ
ตามรายละเอียดในตารางโดยมีปริมาณงานดังนี้

ที่	งานที่ปฏิบัติ	ปริมาณงาน	วันที่ปฏิบัติ	สถานที่	วงจร	ง/ศูนย์ต้นทุน
๑	ปลด-เชื่อม DDE (โลนัวงจร ๒๒ เควี ๒ วงจร) , เชื่อมสายหลัด Dis ชั่วคราว ปฏิบัติงานร่วมกับ ชุดงานก่อสร้าง ผกร.กรย.(ก.๓) นายวิรพัฒน์ นาคลมัย พชง.๖ ผกร.กรย.(ก๓) เบอร์โทร ๐๘๑-๙๔๔๙๗๘๑	๓ จุด	๒๕ ส.ค.๖๗	หน้าช่างงู (พีทีอาร์คูล) (ก.ศาลายา - บางภาษี) พิกัด ๑๓.๘๖๕๓๘๘๒ , ๑๐๐.๒๕๕๙๒๒๕	SLY๐๘ SLY๐๙	งบลงทุน P-TDD๐๒.๓+PMNIA.๐๐๑๔ โครงข่าย ๖๐๐๑๓๐๒๙๖ กิจกรรม ๐๐๓๐

อนึ่ง กฟส.พุทธมณฑล จัดให้มีการประชุมชี้แจงงานมอบหมายงานก่อนวันดับไฟ ในวันศุกร์ที่ ๒๓ สิงหาคม ๒๕๖๗ เวลาประมาณ ๑๐.๐๐ น. ห้องประชุม กฟส.พุทธมณฑล อาคาร ๒ ชั้น ๑ (แผนกบริการลูกค้าสัมพันธ์) จึงขอให้ชุดงานขอทลนที่จะเข้าร่วมปฏิบัติงานส่งตัวแทนมาเข้าร่วมประชุมชี้แจงงานตามวัน และเวลาดังกล่าวข้างต้น

แผนกปฏิบัติการและบำรุงรักษาระบบไฟฟ้า

โทร ๑๕๙๕๕