

แผนผังดับไฟ การไฟฟ้าส่วนภูมิภาคสาขาอำเภอสองพี่น้อง  
วันที่ 30 ส.ค. 67 เวลา 08.30- 17.00 น.  
ปป.ระบบจำหน่ายแรงสูงบริเวณหน้าสถานีฯ สองพี่น้อง1 ถึง แยกคอกกลาง

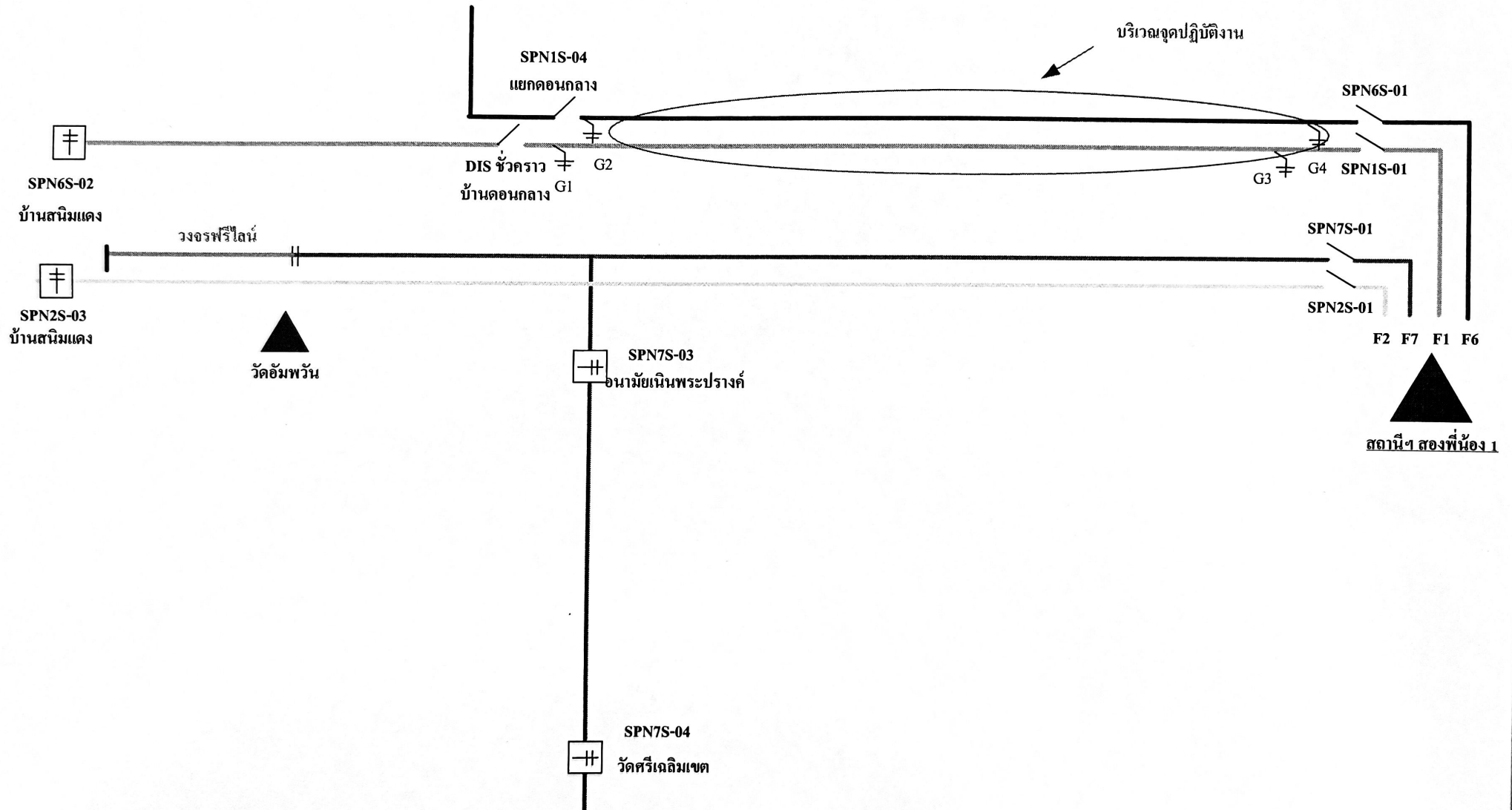



การไฟฟ้าส่วนภูมิภาค  
PROVINCIAL ELECTRICITY AUTHORITY

เลขที่ ก.๓.สพท.(กป.) ๔๖๗/๒๕๖๗  
ชื่อผู้รับ นายพัทธนันท์ พิชราสุวรรณชล  
ชื่อผู้ส่ง นายวิทยา วัลมาลี

วันที่ ๒๑ ส.ค. ๒๕๖๗  
ตำแหน่ง อ.ก.ป.บ.(ก.๓)  
ตำแหน่ง ท.ผ.ม.ต.รักษาการแทน ผ.จ.ก.ภ.ฟ.ส.อ.สพท.

ด้วยการไฟฟ้า สsongพี่น้อง จะขอตัดไฟเพื่อปฏิบัติงาน ปรับปรุงระบบจำหน่ายแรงสูง ตามแผนผังสังเขปแนบจำนวน...๑...แผ่น

ดังนี้

ที่	ฟีดเดอร์	วัน/เดือน/ปี	ตั้งแต่เวลา	ถึงเวลา	ลักษณะงานที่ปฏิบัติ/บริเวณ	จาก	ถึง	ผู้ควบคุมงาน
๑.	F1(สพท.1)	30 ส.ค. 67	08.30	17.00	ปักเสาและพาดสายแรงสูง 185 ต.มม. บริเวณ หน้าสถานีฯ	SPN01S-01	SPN01S-04	นายพนันต์ พรหมศรี โทร.๐๘๕-๒๑๕๘๖๕๔
๒.	F6(สพท.1)	30 ส.ค. 67	08.30	17.00	songพี่น้อง 1 ถึง แยกตอนกลาง	SPN01S-01	DIS ชั่วคราว	
๓.								

พื้นที่ที่มีผู้ใช้ไฟได้รับผลกระทบ(ไฟดับ).....บ้านไม่ชงลม ถึง บ้านตอนกลาง.....

ผู้ประสานงานการดับไฟ ชื่อ...นายเกริกฤทธิ์ หงษ์โต ตำแหน่ง ท.ผ.ก.ภ.ฟ.ส.อ. songพี่น้อง.....โทร ๐๘๑-๙๔๒-๐๘๑๗

พื้นที่ ที่ขอตัดไฟปฏิบัติงานมีสายเคเบิลใยแก้วนำแสงของ กฟภ. (หากมีโอกาสชำรุด ผศส.กรส.(ก.๓) จะไปตรวจสอบก่อนปฏิบัติงาน)

- มีสายเคเบิลใยแก้วนำแสง ๑.๑  มีโอกาสชำรุด ๑.๒  ไม่มีโอกาสชำรุด
- ไม่มีสายเคเบิลใยแก้วนำแสง
- พิกัดพื้นที่ดับไฟ ๓.๑ เริ่มต้น Lat ๑๔.๑๗๗๙๒ Long ๑๐๐.๐๖๓๖๔  
๓.๒ สิ้นสุด LAT ๑๔.๑๘๗๘๙ Long ๑๐๐.๐๕๐๕๕

(นายวิทยา วัลมาลี)

ตำแหน่ง ท.ผ.ม.ต.รักษาการแทน ผ.จ.ก.ภ.ฟ.ส.อ.สพท..

สำหรับแผนกควบคุมการจ่ายไฟ (ผคฟ.) กฟภ.๓

เรียน อ.ก.ป.บ.(ก.๓)

ผคฟ. พิจารณาแล้วเห็นควร

อนุมัติให้ดับไฟตามคำขอข้อ.....ฟีดเดอร์.....จาก.....ถึง.....  
ในวันที่.....ตั้งแต่เวลา.....น. ถึง.....น. ตามใบสั่งทำสวิชซึ่งเลขที่.....

อนุมัติให้ดับไฟตามคำขอข้อ.....ฟีดเดอร์.....จาก.....ถึง.....  
ในวันที่.....ตั้งแต่เวลา.....น. ถึง.....น. ตามใบสั่งทำสวิชซึ่งเลขที่.....

พนักงานศูนย์ฯ นาย.....ประสานงานการขอตัดไฟกับ.....

(.....)

สำหรับผู้อนุมัติ

ที่ ก.๓ กปบ.(คฟ.)

เรียน ผจก.....

อก.บช.(ก.๓),อก.วว.(ก.๓)

อนุมัติ และแจ้ง จป. เพื่อตรวจสอบความปลอดภัย

พร้อมทั้งลงข้อมูลแจ้งแผนดับไฟลงใน www.pea.co.th

ขั้นตอนการสวิชซึ่ง.....แผ่น

แผนผังแนบ.....แผ่น

ผจก.....(สถานี.....)

เพื่อทราบ และจัดพนักงานเข้าปฏิบัติงานร่วมกับศูนย์ฯ นครปฐม

ตั้งแต่เวลา.....น. เป็นต้นไป จนกว่างานจะแล้วเสร็จ