



การไฟฟ้าส่วนภูมิภาค
PROVINCIAL ELECTRICITY AUTHORITY

วิทยุขอตัดไฟ

เลขที่ ก.๓.สก.(ปบ) ๔๔๕๖ /๒๕๖๗
ชื่อผู้รับ นายพัทธนันท์ พิชิตสุวรรณชล
ชื่อผู้ส่ง นายวิโรจน์ เอกอำไพ

วันที่ ๓๐ ส.ค. ๒๕๖๗
ตำแหน่ง อ.ก.ปบ.(ก๓)
ตำแหน่ง ร.จก.(ท) รักษาการแทน ผจก.กฟส.สค.

ด้วยการไฟฟ้า กฟส.สค. จะขอตัดไฟเพื่อปฏิบัติงาน ก่อสร้างปรับปรุงระบบจำหน่าย ๒๒ KV รองรับการจ่ายไฟสถานีฯ สค.
๑ บริเวณ ปากซอยโรงแรมพาลาด ตามแผนผังสังเขปแนบ จำนวน ๔ แผ่น ดังนี้

ที่	พิดเดอร์	วัน/เดือน/ปี	ตั้งแต่เวลา	ถึงเวลา	ลักษณะงานที่ปฏิบัติ และบริเวณที่ปฏิบัติงาน	จาก	ถึง	ผู้ควบคุมงาน
๑	KTBo๘	๔ ก.ย.๖๗	๐๘.๐๐ น.	๑๕.๐๐ น.	ก่อสร้างปรับปรุงระบบ จำหน่าย ๒๒ KV รองรับการ จ่ายไฟสถานีฯ สค.๑ บริเวณ ปากซอยโรงแรมพาลาด	จุดปลดสายโดย วิธีฮอทไลน์ กระเช้า ๒๒ KV ปากทางซอย หมื่นปรม	KTBo๘S-๐๖ ปากซอยโรงแรม พาลาด	นายไชยรัตน์ แก้ว กระจ่าง โทร. ๐๙๐๙๑๓๗๑๙๑
๒	SMGo๘	๔ ก.ย.๖๗	๐๘.๐๐ น.	๑๕.๐๐ น.		จุดตัดเบรกโดย วิธีฮอทไลน์ กระเช้า ๒๒ KV หน้าโรงแรม พาลาด	KTBo๘S-๐๖ ปากซอยโรงแรม พาลาด	
๓	SMGo๙	๔ ก.ย.๖๗	๐๘.๐๐ น.	๑๕.๐๐ น.		จุดตัดเบรกโดย วิธีฮอทไลน์ กระเช้า ๒๒ KV หน้าโรงแรม พาลาด	ปลายสาย ปากทางซอยหมื่น ปรม	
๔	๑๑๕ KV	๔ ก.ย.๖๗	๐๘.๐๐ น.	๑๕.๐๐ น.		สถานีฯ สค.๗	KTBo๒YS-๐๖ หน้าโรงแรมท้อบ อิน	

พื้นที่ที่มีผู้ใช้ไฟได้รับผลกระทบ(ไฟดับ) หม้อแปลงเฉพาะไลน์ ๒ เครื่อง (แจ้งประกาศดับไฟแล้ว)

ผู้ประสานงานการดับไฟ ชื่อ นายจิรวัดน์ บุญพร้อม ตำแหน่ง พง.๖ โทร ๐๘๖-๓๘๓๒๐๙๐

พื้นที่ที่ขอตัดไฟปฏิบัติงานมีสายเคเบิลใยแก้วนำแสงของ กฟภ.(หากมีโอกาสรูด ผศส.กรส.(ก.๓) จะไปตรวจสอบก่อนปฏิบัติงาน)

๑. มีสายเคเบิลใยแก้วนำแสง ๑.๑ มีโอกาสรูด ๑.๒ ไม่มีโอกาสรูด
๒. ไม่มีสายเคเบิลใยแก้วนำแสง

ลงชื่อ 

(นายวิโรจน์ เอกอำไพ)

ตำแหน่ง ร.จก.(ท) รักษาการแทน ผจก.กฟส.สค.

สำหรับแผนกควบคุมการจ่ายไฟ (ผคฟ.) กพก.๓

เรียน อก.ปป.(ก.๓)

ผคฟ. พิจารณาแล้วเห็นควร

- อนุมัติให้ดับไฟตามคำขอข้อ..... ฟีดเดอร์..... จาก..... ถึง.....
ในวันที่..... ตั้งแต่เวลา..... น. ถึง..... น. ตามใบสั่งทำสวิชชิงเลขที่.....
- อนุมัติให้ดับไฟตามคำขอข้อ..... ฟีดเดอร์..... จาก..... ถึง.....
ในวันที่..... ตั้งแต่เวลา..... น. ถึง..... น. ตามใบสั่งทำสวิชชิงเลขที่.....
- อนุมัติให้ดับไฟตามคำขอข้อ..... ฟีดเดอร์..... จาก..... ถึง.....
ในวันที่..... ตั้งแต่เวลา..... น. ถึง..... น. ตามใบสั่งทำสวิชชิงเลขที่.....
- อนุมัติให้ดับไฟตามคำขอข้อ..... ฟีดเดอร์..... จาก..... ถึง.....
ในวันที่..... ตั้งแต่เวลา..... น. ถึง..... น. ตามใบสั่งทำสวิชชิงเลขที่.....
- อนุมัติให้ดับไฟตามคำขอข้อ..... ฟีดเดอร์..... จาก..... ถึง.....
ในวันที่..... ตั้งแต่เวลา..... น. ถึง..... น. ตามใบสั่งทำสวิชชิงเลขที่.....
- อนุมัติให้ดับไฟตามคำขอข้อ..... ฟีดเดอร์..... จาก..... ถึง.....
ในวันที่..... ตั้งแต่เวลา..... น. ถึง..... น. ตามใบสั่งทำสวิชชิงเลขที่.....
- อนุมัติให้ดับไฟตามคำขอข้อ..... ฟีดเดอร์..... จาก..... ถึง.....
ในวันที่..... ตั้งแต่เวลา..... น. ถึง..... น. ตามใบสั่งทำสวิชชิงเลขที่.....

พนักงานศูนย์ฯ นาย..... ประสานงานการขอดับไฟกับ.....

(.....)

สำหรับผู้อนุมัติ

ที่ ก.๓ กปป.(คฟ.)
เรียน ผจก.

อนุมัติ และแจ้ง จป. เพื่อตรวจสอบความปลอดภัย
พร้อมทั้งลงข้อมูลแจ้งแผนดับไฟลงใน www.pea.co.th

ขั้นตอนการสวิชชิง..... แผ่น
แผนผังแนบ..... แผ่น

ผจฟ..... (สถานี.....)
เพื่อทราบ และจัดพนักงานเข้าปฏิบัติงานร่วมกับศูนย์ฯ นครปฐม
ตั้งแต่วันที่..... น. เป็นต้นไป จนกว่างานจะแล้วเสร็จ

สถานะการจ่ายไฟก่อนปฏิบัติงาน

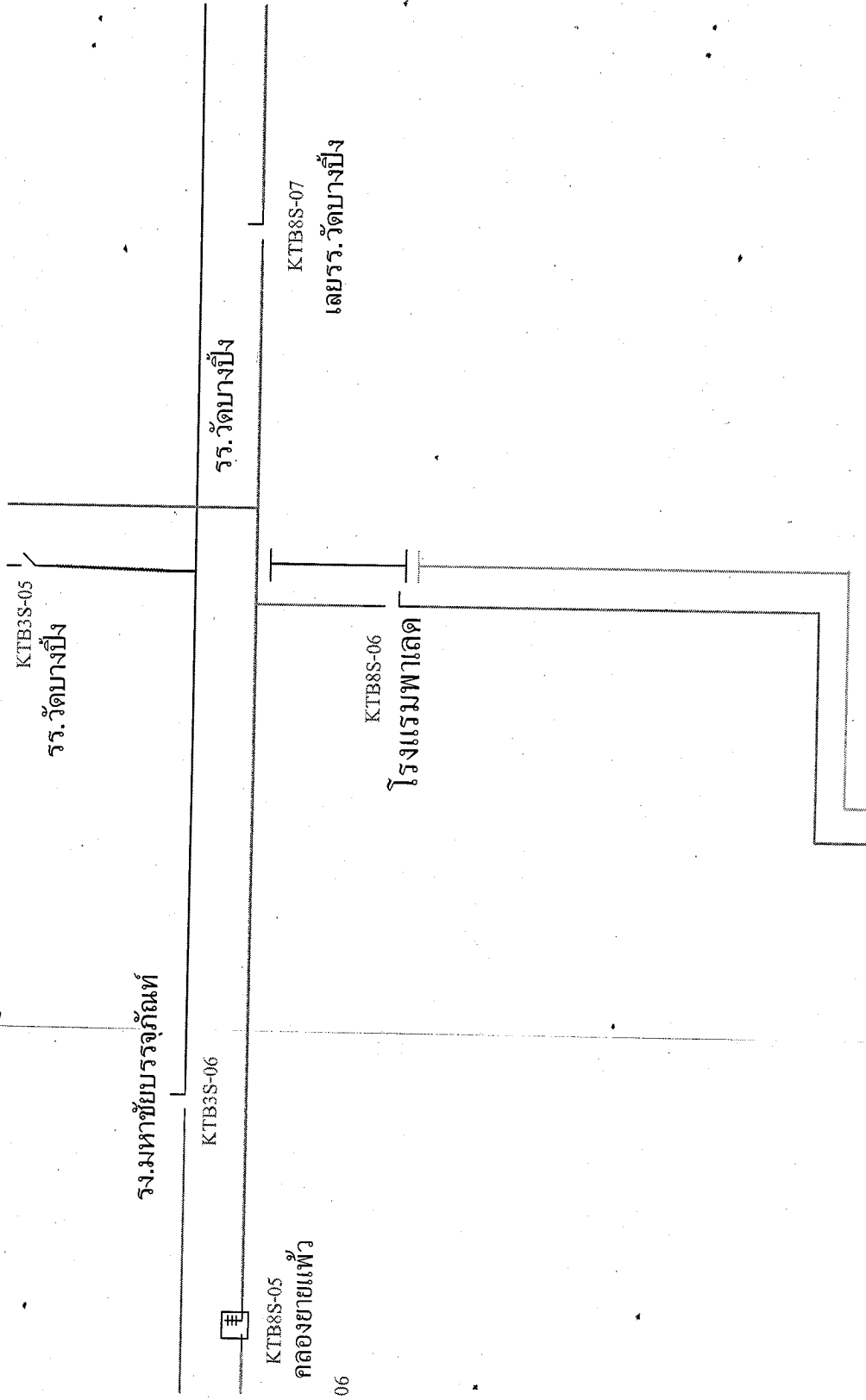

สถานะการจ่ายไฟตอนปฏิบัติงาน

KTB08

KTB03

KTB3S-05

รร.วัดบางบึง

รง.มหาวิทยาลัยเทคโนโลยีพระจอมเกล้าธนบุรี

KTB3S-06

รร.วัดบางบึง

KTB8S-05

คดองยายแพ้ว

06

G2

G1

KTB8S-06

โรงแรมพลาเด

จุดปลดสายโดยวิธีชอทไลน์กระเซา
22 เควี ปากทางซ.หมื่นบรม

พื้นที่ปฏิบัติงาน

KTB8S-07

เดยรร.วัดบางบึง

G4

G3

SMG09

SMG08

จุดตัดเบรก 2 วงจร โดยวิธีชอทไลน์กระเซา
22 เควี หนาโรงแรมพลาเด

สถานะการจ่ายไฟหลังปฏิบัติงาน

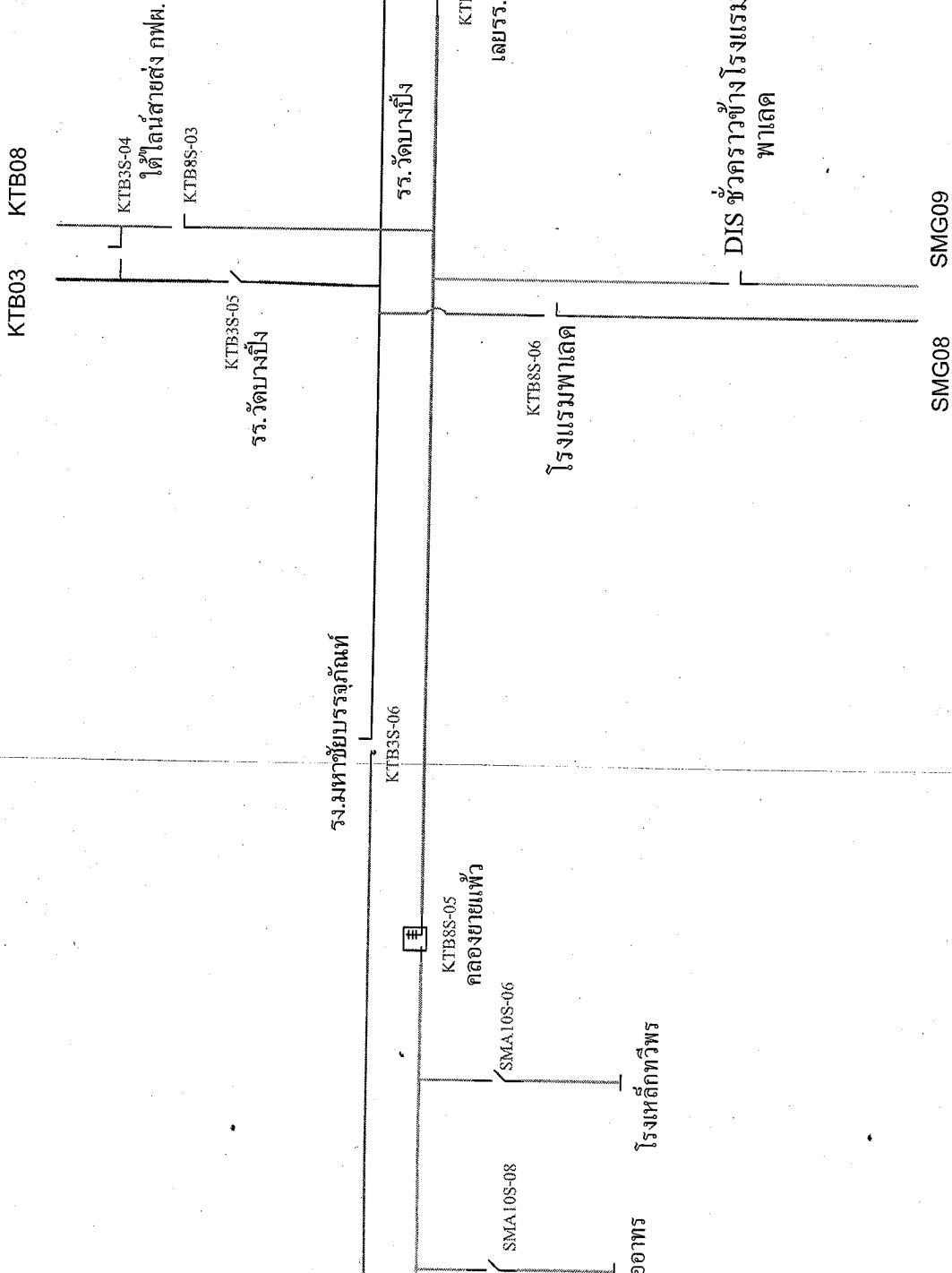

สถานะการจ่ายไฟก่อนปฏิบัติงาน

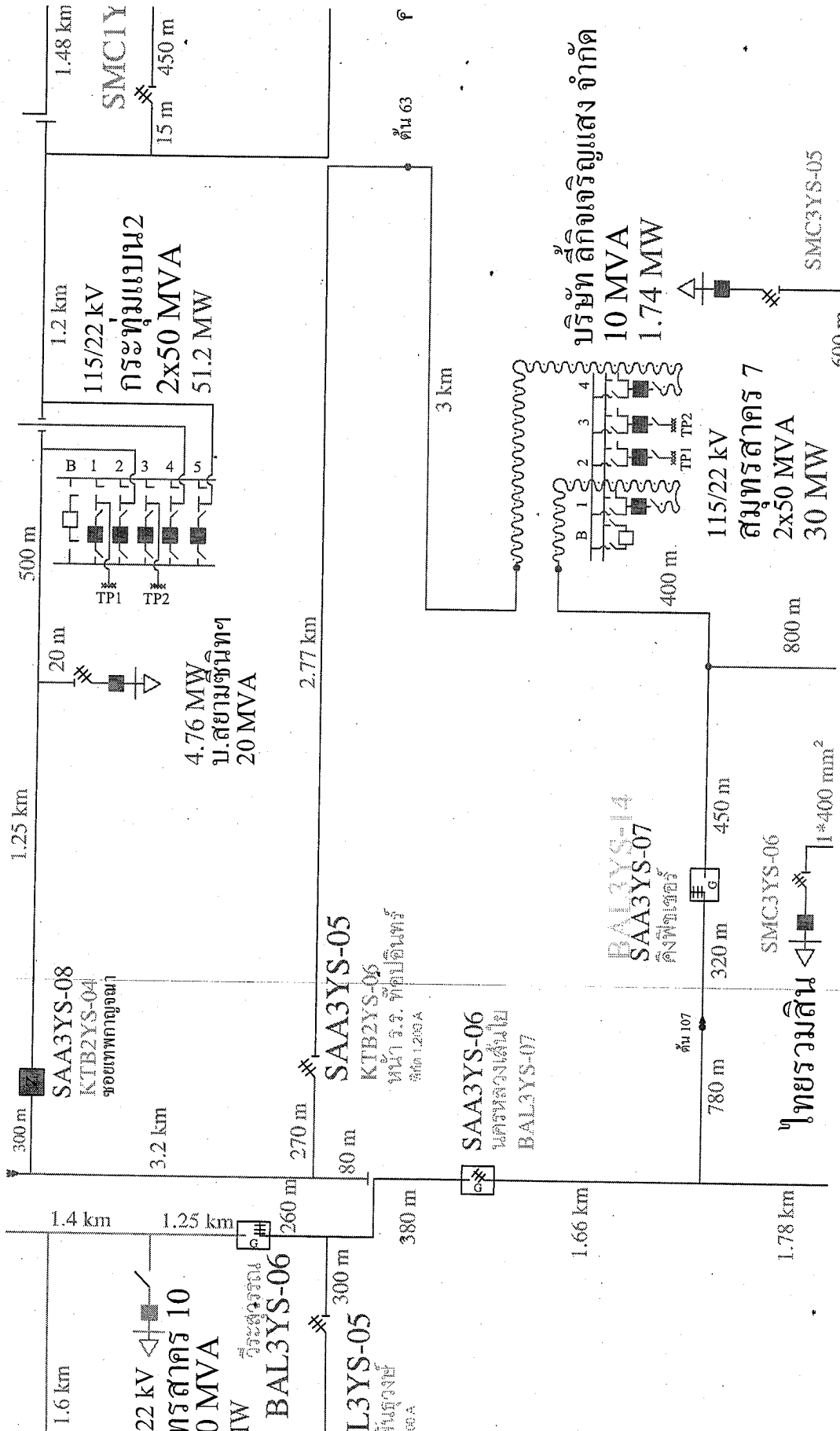

สถานะการจ่ายไฟตอนปฏิบัติงาน

