



การไฟฟ้าส่วนภูมิภาค
PROVINCIAL ELECTRICITY AUTHORITY

วิทยุขอตัดไฟ

เลขที่ ก.๓ กจ.(ปบ.) ๖๗๑๐ / ๒๕๖๗

วันที่ ๓.๓.๖๗

ชื่อผู้รับ นายพัทธนันท์ พิชิตสุวรรณผล

ตำแหน่ง อ.ก.ปบ.(ก.๓)

ชื่อผู้ส่ง นายสมศักดิ์ นุชสาย

ตำแหน่ง ผจก.กฟส.กจ.

ด้วย กฟส.กจ. จะขอตัดต้นไม้ใกล้แนวระบบจำหน่ายแรงสูง/สถานีไฟฟ้า สฟฟ.กาญจนบุรี.๑ วงจร.F๔. สฟฟ.พนมทวน. วงจร.F๑๐ บริเวณสี่แยกวังสราญ์ ตามแผนผังสังเขปแนบ จำนวน ๑ แผ่น ดังนี้

ที่	ระบบ/สถานี	วัน/เดือน/ปี	ตั้งแต่เวลา	ถึงเวลา	ลักษณะงานที่ปฏิบัติและบริเวณ	จาก	ถึง	ผู้ควบคุมงาน
๑	F๔ สฟฟ.กจ.๑	๑๑ ก.ย. ๖๗	๐๙.๐๐	๑๖.๐๐	ตัดต้นไม้ใกล้ระบบจำหน่ายแรงสูงบริเวณข้างยงเฮาส์	DDE แยกวังสราญ์	KCA๐๔S-๐๓-	นายณัฐนันท์ พิศสุวรรณ ๐๙๓-๕๕๖๓๕๒๒
๒	F๑๐ สฟฟ.พนม	๑๑ ก.ย. ๖๗	๐๙.๐๐	๑๖.๐๐	ตัดต้นไม้ใกล้ระบบจำหน่ายแรงสูงบริเวณข้างยงเฮาส์	DDE แยกวังสราญ์	DDE เยื้องหมู่บ้านคำหวาน	นายณัฐนันท์ พิศสุวรรณ ๐๙๓-๕๕๖๓๕๒๒

พื้นที่ที่มีผู้ใช้ไฟได้รับผลกระทบ(ไฟดับ) ผู้ประสานงานการดับไฟ ชื่อ นายณัฐนันท์ พิศสุวรรณ ตำแหน่ง พชง.๖ โทร ๐๙๓-๕๕๖๓๕๒๒ / ๐๓๔-๕๑๑๕๕๑ / ๐๓๔-๕๑๒๕๕๖ พื้นที่ ที่ขอตัดไฟปฏิบัติงานมีสายเคเบิลใยแก้วนำแสงของ กฟผ. (หากมีโอกาสชำรุด ผศ.กรส.(ก.๓) จะไปตรวจสอบก่อนปฏิบัติงาน)

๑. มีสายเคเบิลใยแก้วนำแสง ๑.๑ มีโอกาสชำรุด ๑.๒ ไม่มีโอกาสชำรุด
๒. ไม่มีสายเคเบิลใยแก้วนำแสง

ลงชื่อ

(สมศักดิ์ นุชสาย)

ตำแหน่ง ผจก.กฟส.กจ.

สำหรับแผนกควบคุมการจ่ายไฟ (ผคฟ.) กฟผ.๓

เรียน อ.ก.ปบ.(ก.๓)

ผคฟ. พิจารณาแล้วเห็นควร

- อนุมัติให้ดับไฟตามคำขอชื่อ..... พีดเดอร์..... จาก..... ถึง.....
ในวันที่..... ตั้งแต่เวลา..... น. ถึง..... น. ตามใบสั่งทำสวิตซ์ซึ่งเลขที่.....
- อนุมัติให้ดับไฟตามคำขอชื่อ..... พีดเดอร์..... จาก..... ถึง..... ในวันที่.....
ตั้งแต่เวลา..... น. ถึง..... น. ตามใบสั่งทำสวิตซ์ซึ่งเลขที่.....
- อนุมัติให้ดับไฟตามคำขอชื่อ..... พีดเดอร์..... จาก..... ถึง..... ในวันที่.....
ตั้งแต่เวลา..... น. ถึง..... น. ตามใบสั่งทำสวิตซ์ซึ่งเลขที่.....
- พนักงานศูนย์ฯ นาย..... ประสานงานการขอตัดไฟกับ.....

สำหรับผู้อนุมัติ

ที่ ก.๓ กปบ.(คฟ.)

เรียน ผจก.....

อก.บช.(ก.๓), อก.วว.(ก.๓)

อนุมัติ และแจ้ง จป. เพื่อตรวจสอบความปลอดภัย

(.....)

ขั้นตอนการสวิตซ์ซึ่ง..... แผ่น

แผนผังแนบ..... แผ่น

ผจฟ..... (สถานี.....)

เพื่อทราบ และจัดพนักงานเข้าปฏิบัติงานร่วมกับศูนย์ฯ นครปฐม
ตั้งแต่เวลา..... น. เป็นต้นไป จนกว่างานจะแล้วเสร็จ

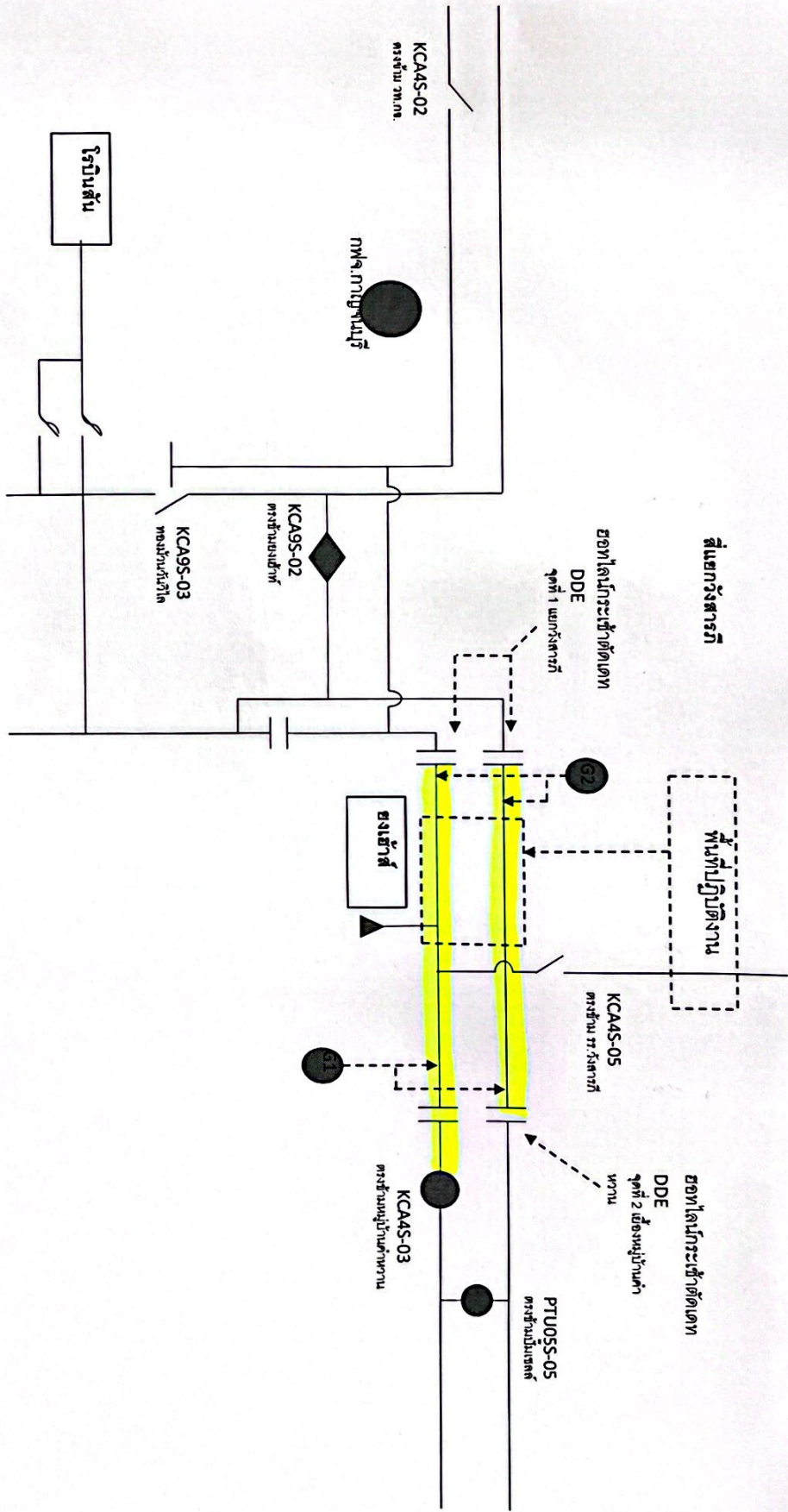

ฉบับวันที่ ๑๓ ก.ย. ๒๕๖๓ เวลา ๑๙:๐๐ - ๑๖:๐๐ น.
 เพื่อดำเนินการติดตั้งไม้ได้ระบบจำหน่าย บริเวณข้างเข้าน้