



การไฟฟ้าส่วนภูมิภาค
PROVINCIAL ELECTRICITY AUTHORITY

เลขที่ ก.๓.กฟส.สค.๒(บป) ๕๗๐ /๒๕๖๗

ชื่อผู้รับ นายพัทธนันท์ พงษ์สุวรรณชัย

ชื่อผู้ส่ง นายสุเทพ แป้นเขียว

วันที่ ๕ กันยายน ๒๕๖๗

ตำแหน่ง อ.ก.บ.บ.(ก.๓)

ตำแหน่ง ขจก.(ท) ปฏิบัติงานแทน ผจก.กฟส.สค.๒(บปว)

ด้วย กฟส.สค.๒(บปว) ขอตัดไฟ วงจรที่ ๐๕ และ ๑๐ สถานีสมุทรสาคร ๕ เพื่อแก้ไขเสาแรงสูงเอนเอียง บริเวณริมถนนพระราม๒ (ปากซอยเลอชาเล่ รี สอร์ท) ตามแผนผังสังเขปแนบ จำนวน ๑ แผ่น ดังนี้

ที่	ฟีดเดอร์	วัน/เดือน/ปี	ตั้งแต่เวลา	ถึงเวลา	ลักษณะงานที่ปฏิบัติ/ บริเวณ	จาก	ถึง	ผู้ควบคุมงาน
๑.	SME๐๕	๑๔ ก.ย. ๒๕๖๗	๐๘.๓๐ น.	๑๗.๐๐ น.	แก้ไขเสาแรงสูงเอนเอียง บริเวณริมถนนพระราม๒ (ปากซอยเลอชาเล่ รี สปอร์ต)	SME๐๕S-๐๔ (สะพานข้ามทาง รถไฟนาขวาง)	สุดโหนดระบบ จำหน่ายแรงสูง	นายเจชา คงพุก ตำแหน่ง พชง.๗ โทรศัพท์ ๐๘๓-๔๒๘๘๓๕๖
๒.	SME๑๐					SME๑๐S-๐๒ (สะพานข้ามทาง รถไฟนาขวาง)	Dis ชั่วคราว (บ.พร้าวหอม)	

พื้นที่ที่มีผู้ใช้ไฟได้รับผลกระทบ(ไฟดับ) บริเวณวัดนาขวาง ริมถนนพระราม๒ ซ.เลอชาเล่ รี สอร์ท

ผู้ประสานงานการดับไฟ ชื่อ นายอรรถนันท์ บัวสงค์ ตำแหน่ง อ.ก.บ.บ. โทร ๐๘๖-๓๖๓๓๑๐๐

พื้นที่ ที่ขอตัดไฟปฏิบัติงานมีสายเคเบิลใยแก้วนำแสงของ กฟผ. (หากมีโอกาสชำรุด ผคส.กรส.(ก.๓) จะไปตรวจสอบก่อนปฏิบัติงาน)

๑. มีสายเคเบิลใยแก้วนำแสง ๑.๑ มีโอกาสชำรุด ๑.๒ ไม่มีโอกาสชำรุด

๒. ไม่มีสายเคเบิลใยแก้วนำแสง

๓. พิกัดพื้นที่ดับไฟ ๓.๑ เริ่มต้น Lat ๑๓.๔๗๙๓๑๔๖ Long ๑๐๐.๑๑๘๗๕๓๑,
๓.๒ สิ้นสุด Lat ๑๓.๔๗๘๘๐๑๒ Long ๑๐๐.๑๑๘๖๒๗๑

เรียน ผจก.กฟจ.สมุทรสาคร
เพื่อโปรดทราบ

สำหรับแผนกควบคุมการจ่ายไฟ (ผคฟ.) กฟก.๓

เรียน อ.ก.บ.บ.(ก.๓)

ผคฟ. พิจารณาแล้วเห็นควร

อนุมัติให้ดับไฟตามคำขอชื่อ.....ฟีดเดอร์.....จาก.....ถึง.....
ในวันที่.....ตั้งแต่เวลา.....น. ถึง.....น. ตามใบสั่งทำสวิชชิงเลขที่.....

อนุมัติให้ดับไฟตามคำขอชื่อ.....ฟีดเดอร์.....จาก.....ถึง.....
ในวันที่.....ตั้งแต่เวลา.....น. ถึง.....น. ตามใบสั่งทำสวิชชิงเลขที่.....

พนักงานศูนย์ฯ นาย.....ประสานงานการขอตัดไฟกับ.....

(.....)

สำหรับผู้อนุมัติ

ที่ ก.๓ กบ.บ.(คฟ.)

เรียน ผจก.....

อก.บ.ช.(ก.๓), อก.ว.ว.(ก.๓)

อนุมัติ และแจ้ง จป. เพื่อตรวจสอบความปลอดภัย

พร้อมทั้งลงข้อมูลแจ้งแผนดับไฟลงใน www.pea.co.th

ขั้นตอนการสวิชชิง.....แผ่น

แผนผังแนบ.....แผ่น

ผจก.....(สถานี.....)

เพื่อทราบ และจัดพนักงานเข้าปฏิบัติงานร่วมกับศูนย์ฯ นครปฐม

ตั้งแต่วันที่.....น. เป็นต้นไป จนกว่างานจะแล้วเสร็จ

แผนผัง Single Line Diagram แสดงพื้นที่ดับไฟพร้อมระบุจุด Short Ground หน้า/หลัง จุดปฏิบัติงาน

จุดปฏิบัติงานแก้ไขเสาเอนเอียง บริเวณปากซอยเลขาละห์ รีสอร์ท
วันเสาร์ ที่ 14 กันยายน 2567

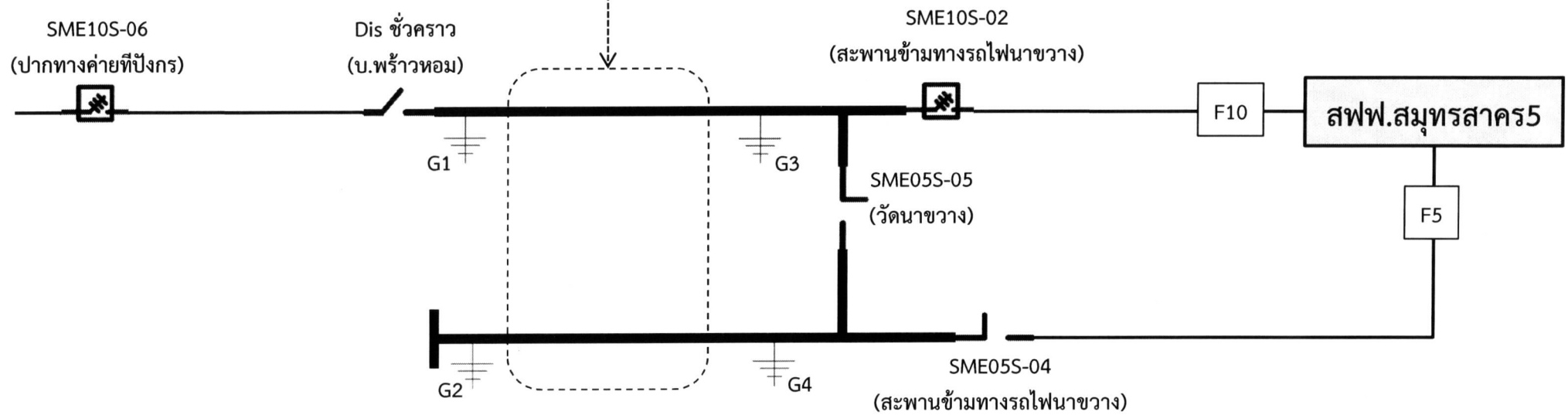

———— เส้นทึบแสดงพื้นที่ดับไฟ
⊥ ตำแหน่งจุด Short Ground