



การไฟฟ้าส่วนภูมิภาค
PROVINCIAL ELECTRICITY AUTHORITY

วิทยขอดับไฟ

เลขที่ กต.บ.นจ.(กป) 1345 /๒๕๖๗
ชื่อผู้รับ นายพัทธนันท์ พิชราสุวรรณชล
ชื่อผู้ส่ง นายภฤชณ แสงเงิน

วันที่ ๖ กันยายน ๒๕๖๗
ตำแหน่ง อ.ก.ป.น.(กต)
ตำแหน่ง ท.พ.กป.รักษาการแทน ผจก.กฟส.บ.นจ.

ด้วยการไฟฟ้า กฟส.บ.นจ. จะขอดับไฟเพื่อปฏิบัติงานในระบบจำหน่ายแรงสูง/สถานีไฟฟ้า โลင်း ๑๑๕ KV SMC๗YB๐๑ โลင်း ๒๒ KV SMC๙S-๐๑ SMC๑๑S-๐๑ ตามแผนผังสังเขปแนบ จำนวน ๑ แผน กรณีเร่งด่วนเพื่อปรับแต่งหัวเสาแรงสูงรับ UG หน้าสถานี สค.๓ และแก้ไขจุดร้อน SF๖ SMC๑๐S-๐๖ ดังนี้

ที่	ฟีดเตอร์	วัน/เดือน/ปี	ตั้งแต่เวลา	ถึงเวลา	ลักษณะงานที่ปฏิบัติ และบริเวณที่ปฏิบัติงาน	จาก	ถึง	ผู้ควบคุมงาน
๑	Smc7yb-01	๑๕ ก.ย.๖๗	๐๘.๐๐ น.	๑๗.๐๐ น.	ปรับแต่งหัวเสาแรงสูงรับ UG หน้าสถานี สค.๓	เบรกเกอร์ SMC7YB-01	จุดเปิด DDE ฝั่งตรงข้าม ช.บ่อดิน	นายภฤชณ แสงเงิน โทร ๐๘๑-๘๓๐๒๓๖๖ (กรณีเร่งด่วน)
๒	SMC09	๑๕ ก.ย.๖๗	๐๘.๐๐ น.	๑๗.๐๐ น.	ปรับแต่งหัวเสาแรงสูงรับ UG หน้าสถานี สค.๓	เบรกเกอร์ SMC09	SMC9S-05 ฝั่งตรงข้าม ช.บ่อดิน SMC9S-07 โกรเด้นแพคเตอร์	นายภฤชณ แสงเงิน โทร ๐๘๑-๘๓๐๒๓๖๖ (กรณีเร่งด่วน)
๓.	SMC10	๑๕ ก.ย.๖๗	๐๘.๐๐	๑๗.๐๐ น.	ปรับแต่งหัวเสาแรงสูงรับ UG หน้าสถานี สค.๓	เบรกเกอร์ SMC10	SMC10S-04 วิเศษสุขนคร SMC10S-05 ฝั่งตรงข้าม ช.บ่อดิน	นายภฤชณ แสงเงิน โทร ๐๘๑-๘๓๐๒๓๖๖ (กรณีเร่งด่วน)

พื้นที่ที่มีผู้ใช้ไฟได้รับผลกระทบ(ไฟดับ).....ไม่มี.....
ผู้ประสานงานการดับไฟ ชื่อ นายภฤชณ แสงเงิน ตำแหน่ง ท.พ.กป. โทร ๐๘๑-๘๓๐๒๓๖๖
พื้นที่ ที่ขอดับไฟปฏิบัติงานมีสายเคเบิลใยแก้วนำแสงของ กฟภ. (หากมีโอกาสชำรุด ผคส.กรส.(ก.๓) จะได้ตรวจสอบก่อนปฏิบัติงาน)

๑. มีสายเคเบิลใยแก้วนำแสง ๑.๑ มีโอกาสชำรุด ๑.๒ ไม่มีโอกาสชำรุด
๒. ไม่มีสายเคเบิลใยแก้วนำแสง

ลงชื่อ 

(นายภฤชณ แสงเงิน)

ตำแหน่ง ท.พ.กป.

รักษาการแทน ผจก.กฟส.บ.นจ.

แผนกควบคุมการจ่ายไฟ (ผคฟ.) กฟภ.๓

เรียน อก.ปบ.(ก.๓)

ผคฟ. พิจารณาแล้วเห็นควร

- อนุมัติให้ดับไฟตามคำขอข้อ..... ฟีดเดอร์..... จาก..... ถึง.....
ในวันที่..... ตั้งแต่เวลา..... น. ถึง..... น. ตามใบสั่งทำสวิชชิงเลขที่.....
- อนุมัติให้ดับไฟตามคำขอข้อ..... ฟีดเดอร์..... จาก..... ถึง.....
ในวันที่..... ตั้งแต่เวลา..... น. ถึง..... น. ตามใบสั่งทำสวิชชิงเลขที่.....
- อนุมัติให้ดับไฟตามคำขอข้อ..... ฟีดเดอร์..... จาก..... ถึง.....
ในวันที่..... ตั้งแต่เวลา..... น. ถึง..... น. ตามใบสั่งทำสวิชชิงเลขที่.....
- อนุมัติให้ดับไฟตามคำขอข้อ..... ฟีดเดอร์..... จาก..... ถึง.....
ในวันที่..... ตั้งแต่เวลา..... น. ถึง..... น. ตามใบสั่งทำสวิชชิงเลขที่.....
- อนุมัติให้ดับไฟตามคำขอข้อ..... ฟีดเดอร์..... จาก..... ถึง.....
ในวันที่..... ตั้งแต่เวลา..... น. ถึง..... น. ตามใบสั่งทำสวิชชิงเลขที่.....
- พนักงานศูนย์ฯ นาย..... ประสานงานการขอดับไฟกับ.....
(.....)

สำหรับผู้อนุมัติ

ที่ ก.๓ กปบ.(คฟ.)

เรียน ผจก.....

อก.วว.(ก.๓)

อนุมัติ และแจ้ง จป. เพื่อตรวจสอบความปลอดภัย,
พร้อมทั้งลงข้อมูลแจ้งแผนดับไฟลงใน www.pea.co.th

ขั้นตอนการสวิชชิง..... แผ่น

แผนผังแนบ..... แผ่น

ผจก..... (สถานี.....)

เพื่อทราบ และจัดพนักงานเข้าปฏิบัติงานร่วมกับศูนย์
นครปฐม ตั้งแต่เวลา..... น. เป็นต้นไป จนกว่างานจะแล้วเสร็จ

ผังต้นไฟฟ้าสายส่ง 115 เครวี (SMC7YB-01) และระบบ 22 เครวี (9, 10 SMC) รันอาทตียที่ 15 กันยายน 2567

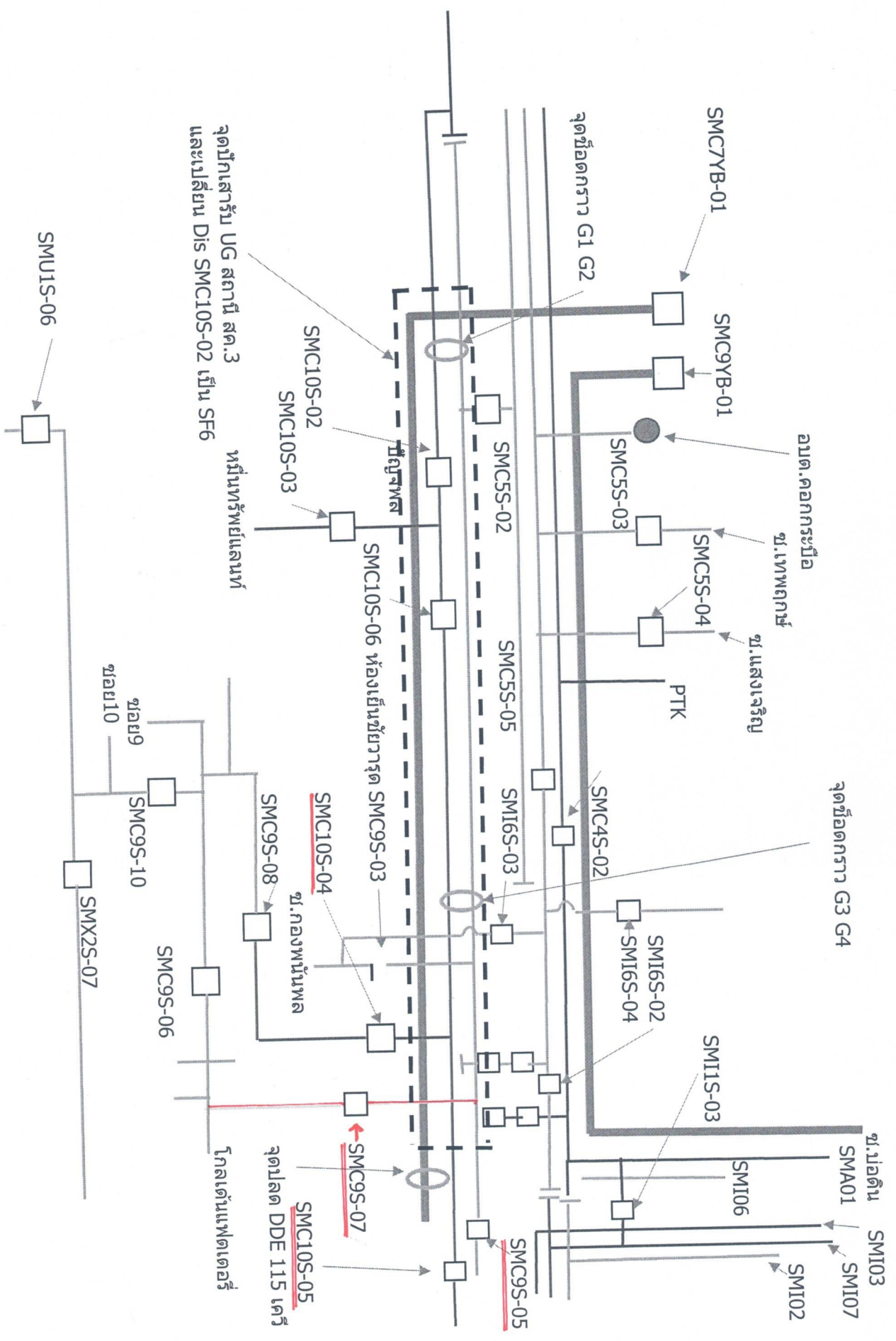

จุดปอกเสารับ UG สทณ.3 และเบสโยน Dis SMC10S-02 เป็น SF6

หมั่นทรพ์แบนท

อบต.คอกกระบือ

ข.เทพถกษ

ข.แสงเจริญ

PTK

จุดช้อดคกราว G3 G4

ข.ปอดิน

SMA01

SMI03

SMI07

SMI02

SMI06

SMI1S-03

SMI6S-02

SMI6S-04

SMI6S-03

SMI6S-01

SMC4S-02

SMC5S-05

SMC5S-04

SMC5S-03

SMC5S-02

SMC9S-03

SMC9S-04

SMC9S-05

SMC9S-06

SMC9S-07

SMC9S-08

SMC9S-10

SMC10S-02

SMC10S-03

SMC10S-04

SMC10S-05

SMC10S-06

SMC10S-07

SMC10S-08

SMC10S-09

SMC10S-10

SMU1S-06

SMX2S-07

จุดปอกคด DDE 115 เครวี

โกลเต้นแพดเตอรื