



การไฟฟ้าส่วนภูมิภาค
PROVINCIAL ELECTRICITY AUTHORITY

เลขที่ ก.๓.กบช.(บอ.) ๒๓๔๓ / ๒๕๖๗
ชื่อผู้รับ นายพิชิตนันท์ พิชิตสุวรรณชล
ชื่อผู้ส่ง นายนิวัฒน์ มาประจวบ

วันที่ ๑๑ ก.ย. ๒๕๖๗
ตำแหน่ง อ.ก.บป.(ก.๓)
ตำแหน่ง อ.ก.บช.(ก.๓)

ด้วยการไฟฟ้า ก.๓.(ก.๓) จะขอตัดไฟเพื่อปฏิบัติงานบำรุงรักษาอุปกรณ์ Load Break Switch ๑๑๕ kV แยกหนองหุ้ม รหัส BOP๐๔YS-๐๗ ตามแผนผังสังเขปแนบ จำนวน ๑ แผ่น ดังนี้

ที่	ฟีดเดอร์	วัน/เดือน/ปี	ตั้งแต่เวลา	ถึงเวลา	ลักษณะงานที่ปฏิบัติ/บริเวณ	จาก	ถึง	ผู้ควบคุมงาน
๑.	BOP๐๔	๒๖ ก.ย. ๖๗	๐๘.๐๐ น.	๑๗.๐๐ น.	ดับไฟบำรุงรักษา อุปกรณ์ Load Break Switch ๑๑๕ kV	Air Break รหัส BOP๐๔YS-๐๘	จุดต่อสาย ต้นที่ SD-TL-๓-๒๗๐	นายคตี ตูลาชัย และ นายมนตรี มาลาศรี

พื้นที่ที่มีผู้ใช้ไฟได้รับผลกระทบ(ไฟดับ).....

ผู้ประสานงานการดับไฟ ชื่อ นายคตี ตูลาชัย ตำแหน่ง วศก.๗ ผบอ.กบช.(ก.๓) โทร ๐๘๖๓๙๔๙๖๘๘

พื้นที่ ที่ขอตัดไฟปฏิบัติงานมีสายเคเบิลใยแก้วนำแสงของ กฟภ.

๑. มีสายเคเบิลใยแก้วนำแสง ๑.๑ มีโอกาสชำรุด ๑.๒ ไม่มีโอกาสชำรุด
๒. ไม่มีสายเคเบิลใยแก้วนำแสง

(Signature)

(นายนิวัฒน์ มาประจวบ)

ตำแหน่ง อ.ก.บช.(ก.๓)

สำหรับแผนควบคุมการจ่ายไฟ (ผคฟ.) กฟภ.๓

๑๑ ก.ย. ๒๕๖๗

เรียน อ.ก.บป.(ก.๓)

ผคฟ. พิจารณาแล้วเห็นควร

อนุมัติให้ดับไฟตามคำขอชื่อ..... ฟีดเดอร์..... จาก..... ถึง.....
ในวันที่..... ตั้งแต่เวลา..... น. ถึง..... น. ตามใบสั่งทำสวิตซ์ซึ่งเลขที่.....

อนุมัติให้ดับไฟตามคำขอชื่อ..... ฟีดเดอร์..... จาก..... ถึง.....
ในวันที่..... ตั้งแต่เวลา..... น. ถึง..... น. ตามใบสั่งทำสวิตซ์ซึ่งเลขที่.....

พนักงานศูนย์ฯ นาย..... ประสานงานการขอตัดไฟกับ.....

(.....)

สำหรับผู้อนุมัติ

ที่ ก.๓ กบป.(คฟ.)

เรียน ผจก.....

อก.บช.(ก.๓), อก.วว.(ก.๓)

อนุมัติ และแจ้ง จป. เพื่อตรวจสอบความปลอดภัย พร้อมทั้งลงข้อมูลแจ้งแผนดับไฟลงใน www.pea.co.th

ขั้นตอนการสวิตซ์ซึ่ง..... แผ่น

แผนผังแนบ..... แผ่น

ผจก..... (สถานี.....)

เพื่อทราบ และจัดพนักงานเข้าปฏิบัติงานร่วมกับศูนย์ฯ นครปฐม ตั้งแต่เวลา..... น. เป็นต้นไป จนกว่างานจะแล้วเสร็จ

ทผ.	มงคลชัย	๒๖ ก.ย. ๖๗
วศก.๗	คตี	๙ ก.ย. ๖๗

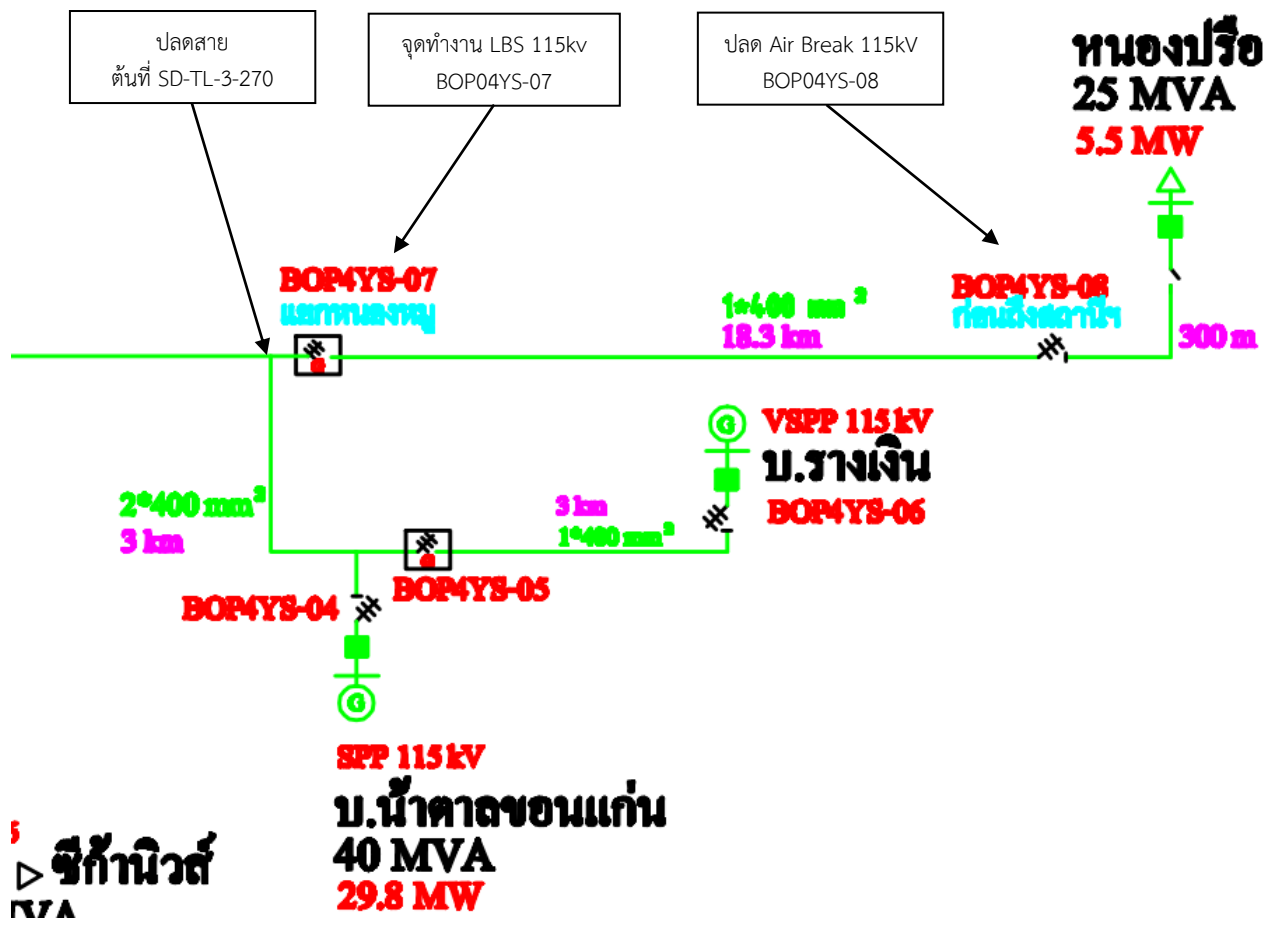

5
๕๖๖
๖๖๖
ชื่อกำนัน