



การไฟฟ้าส่วนภูมิภาค
PROVINCIAL ELECTRICITY AUTHORITY

เลขที่ ก.๓ บลน.(ปบ.) ๑๘๕๘ /๒๕๖๗

ชื่อผู้รับ นายพิทนนท์ พิชราสุวรรณชัย

ชื่อผู้ส่ง นายเอกชัย หั่งสุวรรณ

วันที่ ๑๘ กันยายน ๒๕๖๗

ตำแหน่ง อก.ปบ.(ก.๓)

ตำแหน่ง ผจก.กฟส.บางเลน

ด้วย กฟส.บางเลน จะขอตัดไฟเพื่อปฏิบัติงาน ย้ายเสาแรงสูง ๑๑๕ kV. และเปลี่ยนอุปกรณ์หัวเสา บริเวณ แยกโลตัส บางเลน ตามแผนผังสิ่งขบแบบ จำนวน ๑ แผ่น ดังนี้

ที่	พิดเดอร์	วัน/เดือน/ปี	ตั้งแต่ เวลา	ถึงเวลา	ลักษณะงานที่ปฏิบัติ/ บริเวณ	จาก	ถึง	ผู้ควบคุมงาน
1.	BEA6	13 ต.ค.67	08.30 น.	16.30 น.	ย้ายเสาแรงสูง ๑๑๕ kV. และเปลี่ยนอุปกรณ์ หัวเสา	BEA6S-07	BEA6S-09	นายบุญฤทธิ์ พันธิ บุตร พง.6 ผบป.
2.	BEA7					BEA7S-16	DIS ชั่วคราว A	
3.	115 kV.					SNO3YS-12 ฮอทไลน์ปลด สาย 115 kV.	DIS ชั่วคราว B SNO3YS-10 BEA	

พื้นที่ที่มีผู้ใช้ไฟได้รับผลกระทบ (ดับไฟ) หน้าโลตัสบางเลน

ผู้ประสานงานการดับไฟชื่อ นายประดิษฐ์ ไทยงามศิลป์ ตำแหน่ง ผ.ปบ. โทร ๐๘๓-๖๓๒๒๖๕๕

พื้นที่ ที่ขอตัดไฟปฏิบัติงานมีสายเคเบิลใยแก้วนำแสงของ กฟภ. (หากมีโอกาสชำรุด ผคส.กรส.(ก.๓) จะไปตรวจสอบก่อนปฏิบัติงาน)

๑. มีสายเคเบิลใยแก้วนำแสง ๑.๑ มีโอกาสชำรุด ๑.๒ ไม่มีโอกาสชำรุด

๒. ไม่มีสายเคเบิลใยแก้วนำแสง

(นายเอกชัย หั่งสุวรรณ)

ผจก.กฟส.บางเลน

หมายเหตุ

สำหรับแผนควบคุมการจ่ายไฟ (ผคฟ.) กฟภ.๓

เรียน อก.ปบ.(ก.๓)

ผคฟ.พิจารณาแล้วเห็นควร

อนุมัติให้ดับไฟตามคำขอชื่อ พิดเดอร์.....จาก.....ถึง.....

ในวันที่.....ตั้งแต่เวลา.....น. ถึง.....น. ตามใบสั่งทำสวิตซ์ซึ่งเลขที่.....

อนุมัติให้ดับไฟตามคำขอชื่อ พิดเดอร์.....จาก.....ถึง.....

ในวันที่.....ตั้งแต่เวลา.....น. ถึง.....น. ตามใบสั่งทำสวิตซ์ซึ่งเลขที่.....

พนักงานศูนย์ฯ นาย.....ประสานงานขอตัดไฟกับ.....

(.....)

สำหรับผู้อนุมัติ

ที่ ก.๓ กปบ.(คฟ.)

เรียน ผจก.

อก.บษ.(ก.๓),อก.ว.(ก.๓)

อนุมัติ และแจ้ง จป. เพื่อตรวจสอบความปลอดภัย

พร้อมทั้งลงข้อมูลแจ้งแผนดับไฟลงใน www.pea.co.th

ขั้นตอนการสวิตซ์ซึ่ง.....แผ่น

แผนผังแนบ.....แผ่น

ผจก. (สถานี.....)

เพื่อทราบและจัดพนักงานเข้าปฏิบัติงานร่วมกับศูนย์ฯ นครปฐม

ตั้งแต่วันที่.....น. เป็นต้นไป จนกว่างานจะแล้วเสร็จ

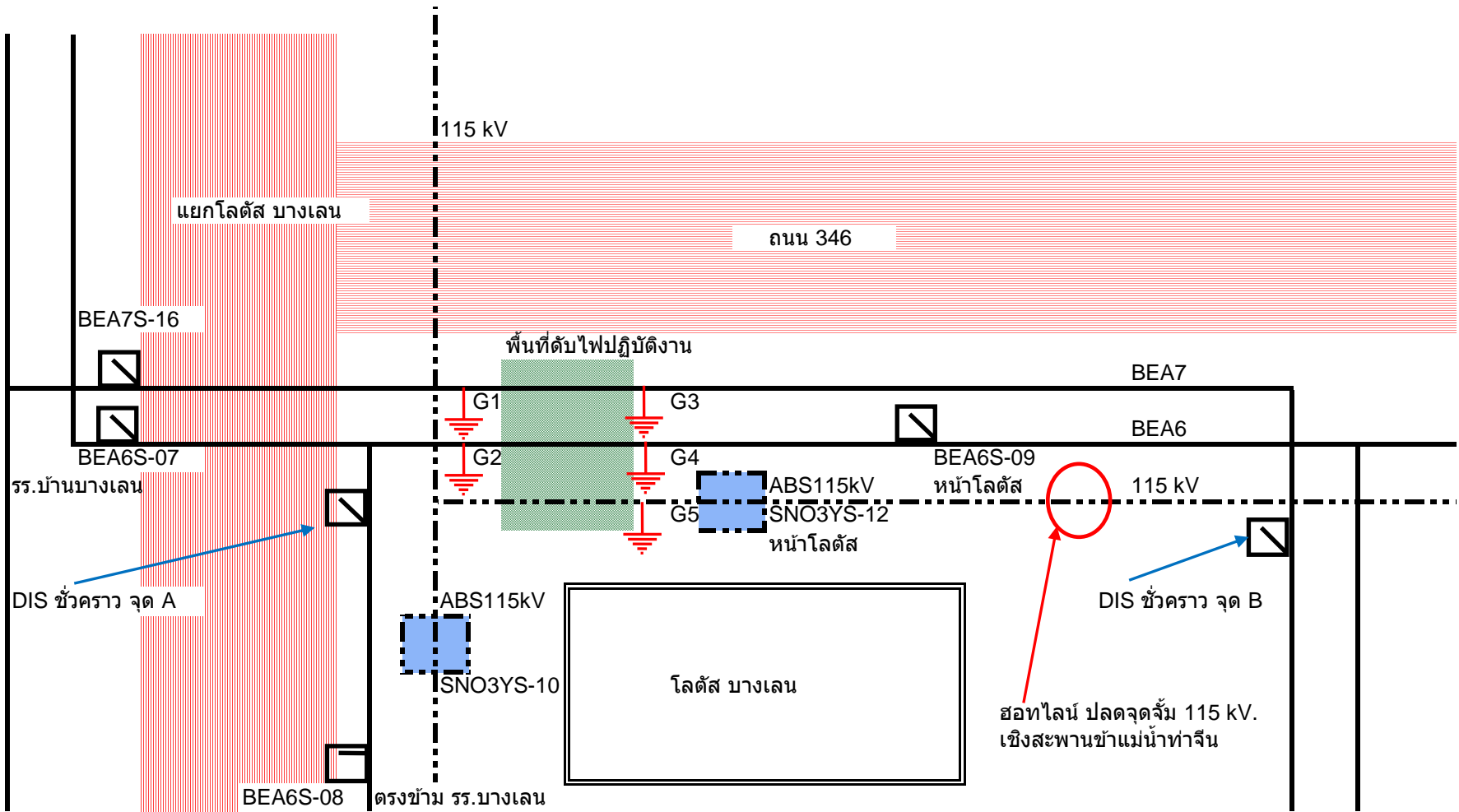

ผังงานดับไฟ ย้ายเสาแรงสูง 115 kV.วันที่ 13 ต.ค.2567 เวลา 08:30-16:30 น.