



การไฟฟ้าส่วนภูมิภาค
PROVINCIAL ELECTRICITY AUTHORITY

เลขที่ ก.๓.กบข.(บส.) ๒๕๖๓ / ๒๕๖๖
ชื่อผู้รับ นายพัทธนันท์ พิชิตสุวรรณกุล
ชื่อผู้ส่ง นายนิวัฒน์ มาประจวบ

วันที่ 
ตำแหน่ง อ.ก.ปบ.(ก๓)
ตำแหน่ง อ.ก.บข.(ก๓)

ด้วยการไฟฟ้า กบข.(ก3) จะขอตัดไฟเพื่อปฏิบัติงานเปลี่ยนลูกถ้วยแขวนในระบบสายส่ง 115 kV จาก Porcelain เป็น Polymer ในพื้นที่นิคมอุตสาหกรรมสมุทรสาคร ที่ไลน์สายส่ง สถานีไฟฟ้าสมุทรสาคร 2 (กฟผ.) - สถานีไฟฟ้าท่าทราย 1 ตามแผนผังสังเขปแนบ จำนวน 1 แผ่น ดังนี้

ที่	พิดเตอร์	วัน/เดือน/ปี	ตั้งแต่เวลา	ถึงเวลา	ลักษณะงานที่ปฏิบัติ/บริเวณ	จาก	ถึง	ผู้ควบคุมงาน
๑	115 kV	19 ต.ค. 2567	08.30 น.	16.30 น.	เปลี่ยนลูกถ้วยแขวนในระบบสายส่ง 115 kV จาก Porcelain เป็น Polymer ในนิคมฯสมุทรสาคร	SN2-7012 (กฟผ)	ABS 115 kV SMB 1YS-03 (หน้าบริษัทล็กกี้)	นายพรชัย ระวังภัย พชง.๖ ผบส.กบข.(ก3)

พื้นที่ที่มีผู้ใช้ไฟได้รับผลกระทบ(ไฟดับ).....

ผู้ประสานงานการดับไฟ ชื่อ นายพรชัย ระวังภัย ตำแหน่ง พชง.๖ ผบส.กบข.(ก๓) โทร ๐๘๑-๑๕๔-๓๔๓๗

พื้นที่ ที่ขอตัดไฟปฏิบัติงานมีสายเคเบิลใยแก้วนำแสงของ กฟผ.

๑. มีสายเคเบิลใยแก้วนำแสง ๑.๑ มีโอกาสชำรุด ๑.๒ ไม่มีโอกาสชำรุด
๒. ไม่มีสายเคเบิลใยแก้วนำแสง



(นายนิวัฒน์ มาประจวบ)

ตำแหน่ง อ.ก.บข.(ก๓)

๑๓.๑๐.๒๕๖๗

สำหรับแผนกควบคุมการจ่ายไฟ (ผคฟ.) กฟผ.๓

เรียน อ.ก.ปบ.(ก.๓)

ผคฟ. พิจารณาแล้วเห็นควร

อนุมัติให้ตัดไฟตามคำขอชื่อ..... พิดเตอร์..... จาก..... ถึง.....
ในวันที่..... ตั้งแต่เวลา..... น. ถึง..... น. ตามใบสั่งทำสวิชชิงเลขที่.....

อนุมัติให้ตัดไฟตามคำขอชื่อ..... พิดเตอร์..... จาก..... ถึง.....
ในวันที่..... ตั้งแต่เวลา..... น. ถึง..... น. ตามใบสั่งทำสวิชชิงเลขที่.....

พนักงานศูนย์ฯ นาย..... ประสานงานการขอตัดไฟกับ.....

.....
(.....)

สำหรับผู้อนุมัติ

ที่ ก.๓ กบข.(คฟ.)

เรียน ผจก.....

อ.ก.บข.(ก๓), อ.ก.ว.ว.(ก๓)

อนุมัติ และแจ้ง จป. เพื่อตรวจสอบความปลอดภัย

พร้อมทั้งลงข้อมูลแจ้งแผนดับไฟลงใน www.pea.co.th

ขั้นตอนการสวิชชิง..... แผ่น

แผนผังแนบ..... แผ่น

ผจก..... (สถานี.....)

เพื่อทราบ และจัดพนักงานเข้าปฏิบัติงานร่วมกับศูนย์ฯ นครปฐม

ตั้งแต่วันที่..... น. เป็นต้นไป จนกว่างานจะแล้วเสร็จ

พื้นที่ขอตัดไฟเพื่อปฏิบัติงานเปลี่ยนลูกถ้วยแขวนในระบบสายส่ง 115 kV จาก Porcelain เป็น Polymer
 ในพื้นที่นิคมอุตสาหกรรมสมุทรสาคร

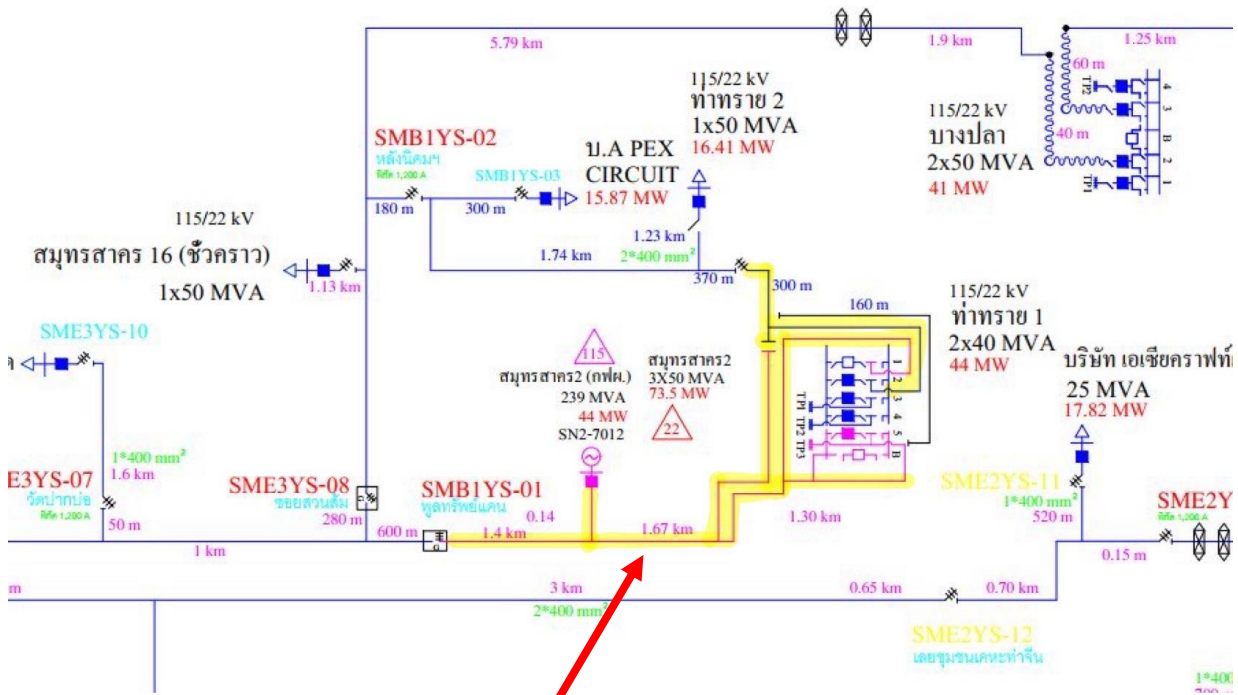

พื้นที่ขอตัดไฟเพื่อปฏิบัติงาน