



การไฟฟ้าส่วนภูมิภาค  
PROVINCIAL ELECTRICITY AUTHORITY

เลขที่ ก.๓.กฟส.ท่าเรือ(กป) ๙๗๗/๒๕๖๗  
ชื่อผู้รับ นายพิทสนันท์ พิชิตสุวรรณ  
ชื่อผู้ส่ง นายสันติ งามชื่น

วันที่ ๒๒ ต.ค. ๒๕๖๗  
ตำแหน่ง อ.ก.ป.น.(ก.๓)  
ตำแหน่ง ผจก.กฟส.ระดับ ๙.กฟส.ท่าเรือ

ด้วยการไฟฟ้า กฟส.ท่าเรือ จะขอตัดไฟ สายส่ง ๑๑๕ เควี และระบบจำหน่าย วงจร TMU ๐๑, TMU ๐๒ และ TMU ๐๓ สถานีท่ามะกา ๒ เพื่อปรับปรุงระบบจำหน่ายแรงสูง ช่วงตั้งแต่ สถานีท่ามะกา ๒ (ชั่วคราว) ถึง SF ๖ รหัส TMU ๕ S-๐๒ รางปลาเนา ตามแผนผังสังเขปแนบ จำนวน ๑ แผ่น ดังนี้

| ที่ | ฟีดเดอร์ | วัน/เดือน/ปี | ตั้งแต่เวลา | ถึงเวลา  | ลักษณะงานที่ปฏิบัติและบริเวณที่ปฏิบัติงาน | จาก                       | ถึง                           | ผู้ควบคุมงาน     |
|-----|----------|--------------|-------------|----------|---|---------------------------|-------------------------------|------------------|
| ๑   | PTU๒YB๐๑ | ๙,๑๑ ต.ค.๖๗  | ๐๘.๐๐ น.    | ๑๗.๐๐ น. | เพื่อให้ กฟ. (กต) ติดตั้ง                 | PTU ๒YS๐๔                 | สถานีท่ามะกา ๒ (ชั่วคราว)     | กฤตภาส ปิ่นเจริญ |
| ๒   | TMU ๐๒   | ๙,๑๑ ต.ค.๖๗  | ๐๘.๐๐ น.    | ๑๗.๐๐ น. | เสา MONO Pole พาด                         | จอห์นโดนาโม               | จุดตัดเขต หน้า                | ๐๙๐-๙๙๑๘๘๗๓      |
| ๓   | TMU ๐๓   | ๙,๑๑ ต.ค.๖๗  | ๐๘.๐๐ น.    | ๑๗.๐๐ น. | สายส่งเข้า สถานีท่ามะกา ๒ (ถาวร)          | สถานีท่ามะกา ๒ (ชั่วคราว) | จุดตัดเขต หน้า ออร์กานิคแลนด์ |                  |

พื้นที่ที่มีผู้ใช้ไฟได้รับผลกระทบ(ไฟดับ) มีผู้ใช้ไฟ ๑๗๕ ราย

ผู้ประสานงานการดับไฟ ชื่อ นายเสนีย์ ศรีมงคล ตำแหน่ง ผ.ก.ป.กฟส.ท่าเรือ โทร.๐๙๘-๖๖๑๙๗๘๗

พื้นที่ ที่ขอตัดไฟปฏิบัติงาน มีสายเคเบิลใยแก้วนำแสงของ กฟ. (หากมีโอกาสชำรุด ผศ.กรส.(ก๓) จะไปตรวจสอบก่อนปฏิบัติงาน)

๑.  มีสายเคเบิลใยแก้วนำแสง ๑.๑  มีโอกาสชำรุด ๑.๒  ไม่มีโอกาสชำรุด  
๒.  ไม่มีสายเคเบิลใยแก้วนำแสง  
๓.  พิกัดพื้นที่จ่ายไฟ ๑.๑ สถานีท่ามะกา ๒(ชค.) Lat ๑๔.๐๓๔๕๘๕ Long ๙๙.๘๑๙๕๗๓  
๑.๒ ABS รหัส PTU ๒ YS- ๐๔ Lat ๑๔.๐๓๐๑๐๔ Long ๙๙.๘๑๔๖๓

ลงชื่อ

(นายสันติ งามชื่น)

ตำแหน่ง ผจก.กฟส.(ระดับ ๙) กฟส.ท่าเรือ

สำหรับแผนกควบคุมการจ่ายไฟ (ผคฟ.) กฟ.๓

เรียน อ.ก.ป.น.(ก.๓)

ผคฟ. พิจารณาแล้วเห็นควร

อนุมัติให้ดับไฟตามคำขอ ฟีดเดอร์ จาก ถึง  
ในวันที่ ตั้งแต่เวลา น. ถึง น. ตามใบสั่งทำสวิชชิงเลขที่

( )

สำหรับผู้อนุมัติ

ที่ ก.๓ กป.น.(คฟ.)

เรียน ผจก.

อ.ก.ว.(ก.๓)

อนุมัติ และแจ้ง จป. เพื่อตรวจสอบความปลอดภัย,  
พร้อมทั้งส่งข้อมูลแจ้งแผนดับไฟลงใน www.pea.co.th

ขั้นตอนการสวิชชิง แผ่น

แผนผังแนบ แผ่น

ผจก. (สถานี )

เพื่อทราบ และจัดพนักงานเข้าปฏิบัติงานร่วมกับศูนย์  
นครปฐม ตั้งแต่เวลา น. เป็นต้นไป จนกว่างานจะแล้วเสร็จ

# สภาพการจ่ายไฟฟ้าก่อนปฏิบัติงาน

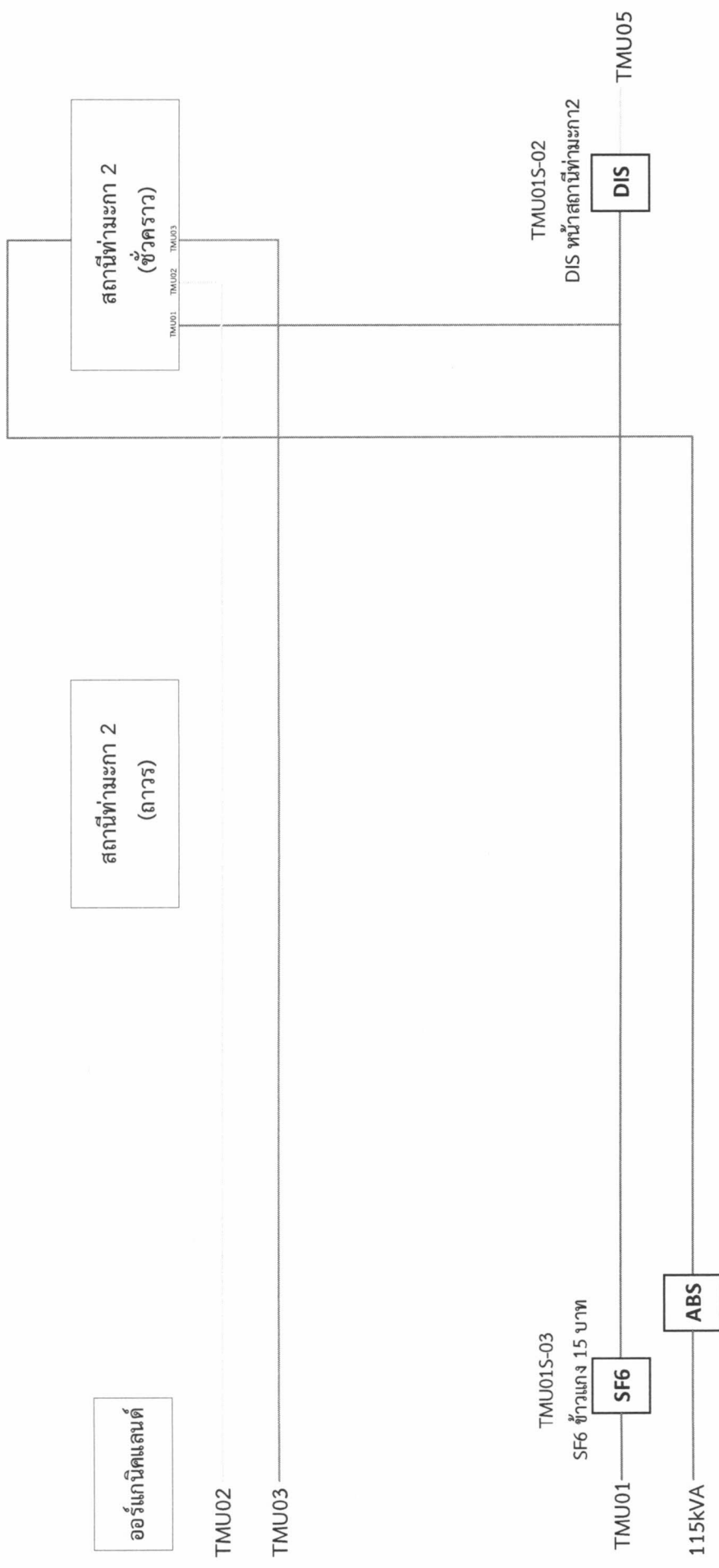

งานดับไฟ วันพุธที่ 9 และ วันศุกร์ที่ 11 ตุลาคม 2567  
เวลา 08:30-17:00 น.  
งานก่อสร้างสายส่ง 115 kVA หน้าสถานีท่ามะกา2(ถาวร)

# สภาพการจ่ายไฟขณะปฏิบัติงาน

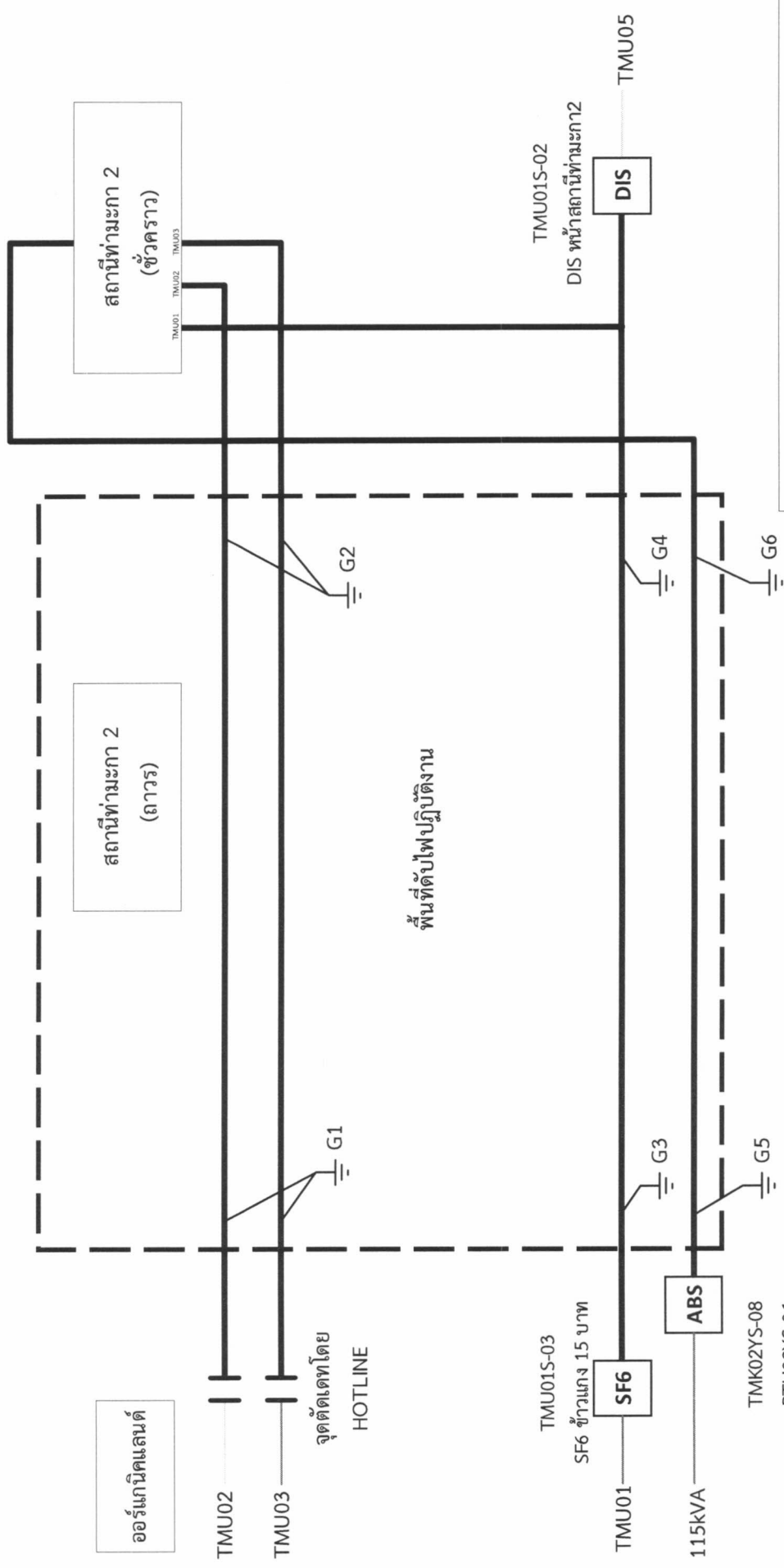

งานดับไฟ วันพุธที่ 9 และ วันศุกร์ที่ 11 ตุลาคม 2567  
เวลา 08:30-17:00 น.  
งานก่อสร้างสายส่ง 115 kVA หน้าสถานีท่ามะกา2(ถาวร)

# สภาพการจ่ายไฟหลังปฏิบัติงาน

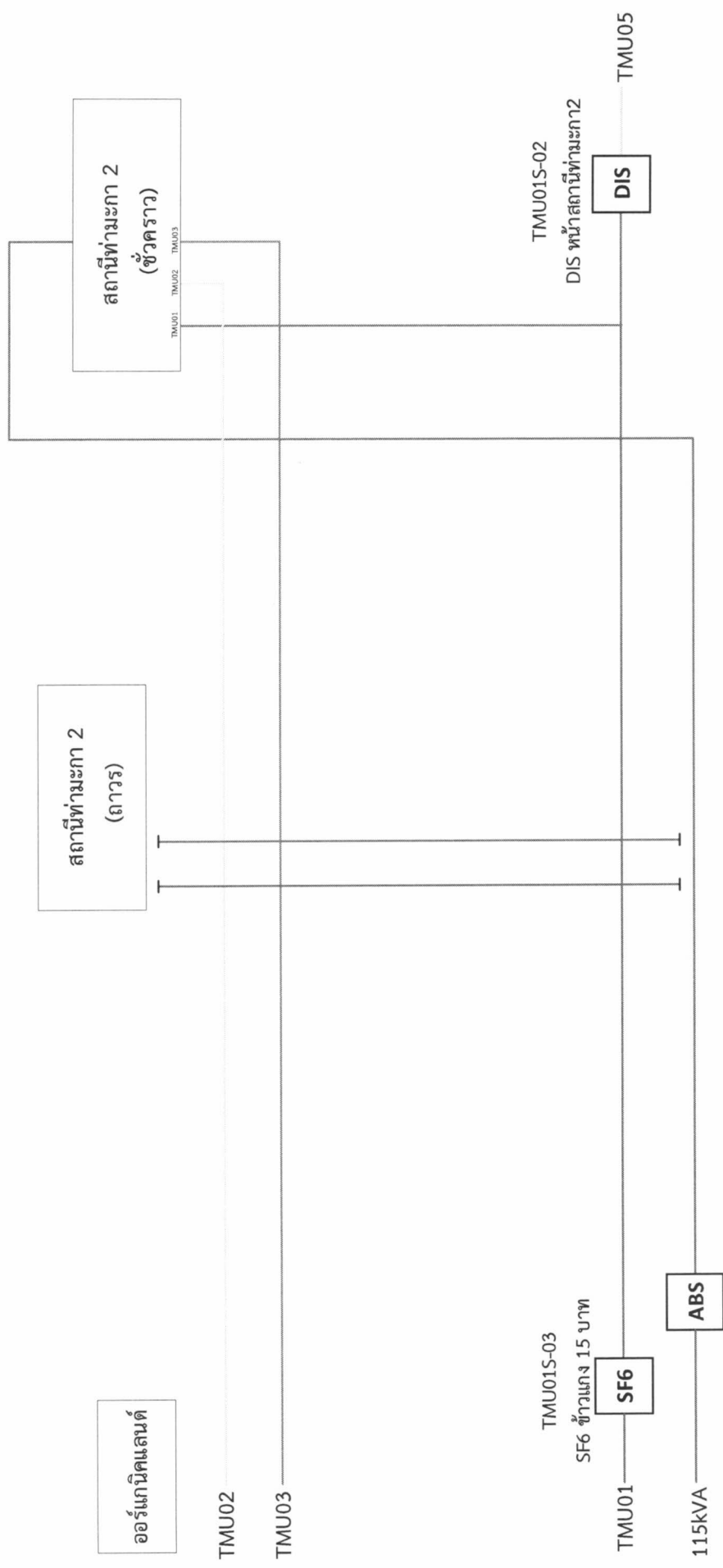

งานดับไฟ วันพุธที่ 9 และ วันศุกร์ที่ 11 ตุลาคม 2567  
เวลา 08:30-17:00 น.  
งานก่อสร้างสายส่ง 115 kVA หน้าสถานีท่ามะกา2(ถาวร)