



การไฟฟ้าส่วนภูมิภาค
PROVINCIAL ELECTRICITY AUTHORITY

เลขที่ ก.๓.กฟส.ท่าเรือ(กป) ๙๗๘/๒๕๖๗
ชื่อผู้รับ นายพัทธนันท์ พิชิตสุวรรณรัช
ชื่อผู้ส่ง นายสันติ งามชื่น

๒ ต.ค. ๒๕๖๗

วันที่
ตำแหน่งอก.ปบ.(ก.๓)
ตำแหน่งผจก.กฟส.(ระดับ ๙) กฟส.ท่าเรือ.....

ด้วยการไฟฟ้า กฟส.ท่าเรือ จะขอตัดไฟระบบสายส่ง ๑๑๕ KV วงจร PTU ๒ YB-๐๑ และ จำหน่าย ๒๒ KV วงจร TMU ๐๑, TMU ๐๒ สถานีท่ามะกา ๒ เพื่อพาดสาย SAC ไต่ไลน์ ๑๑๕ KV, ติดตั้ง SF ๖ และรีโครสเซอร์ ช่วงตั้งแต่ แยกดอนโพรง ถึง สถานีท่ามะกา ๒ (ชั่วคราว) ตามแผนผังสังเขปแนบ จำนวน.....๑.....แผ่น ดังนี้

| ที่ | ฟีดเดอร์ | วัน/เดือน/ปี | ตั้งแต่เวลา | ถึงเวลา | ลักษณะงานที่ปฏิบัติ และบริเวณที่ปฏิบัติงาน | จาก | ถึง | ผู้ควบคุมงาน |
|-----|-----------|--------------|-------------|----------|--|--|---|-------------------------------|
| ๑ | PTU๒YB-๐๑ | ๑๔ ต.ค.๖๗ | ๐๘.๓๐ น. | ๑๖.๓๐ น. | พาดสาย SAC เพิ่มวงจรงานรองรับสถานีท่ามะกา ๒ ถาวร | สถานีพนมทวน PTU๐๒YB-๐๑ | สถานีท่ามะกา ๒ ชั่วคราว TMU๐๑YB-๐๑ | เสนีย์ ศรีมงคล ๐๙๘-๖๖๑๙๗๘๗ |
| ๒ | TMU ๐๑ | ๑๔ ต.ค.๖๗ | ๐๘.๓๐ น. | ๑๖.๓๐ น. | พาดสาย SAC เพิ่มวงจรงานรองรับสถานีท่ามะกา ๒ ถาวร | SF ๖ รหัส TMU ๑S-๐๓ ข้าวแกง ๑๕ บาท | SF ๖ รหัส TMK ๘S-๐๙ ตลาดพระแท่น, จุดตัด DDE หลัง SF๖ รหัส TMU๐๑S-๐๖ | |
| ๓ | TMU ๐๒ | ๑๔ ต.ค.๖๗ | ๐๘.๓๐ น. | ๑๖.๓๐ น. | ติดตั้งรีโครสเซอร์ รหัส TMU ๒R-๐๒ หมู่บ้านชัยพฤกษ์ พระแท่น | SF ๖ รหัส TMU ๒S-๐๕ ตรงข้ามเทศบาลพระแท่น | SF ๖ รหัส TMU ๓S-๑๙ ตรงข้าม บ.หนองพงษ์, DIS ชั่วคราว ตลาดพระแท่น | |

พื้นที่ที่มีผู้ใช้ไฟได้รับผลกระทบ(ไฟดับ) มีผู้ใช้ไฟ.....๗๗๕.....ราย.....

ผู้ประสานงานการดับไฟ ชื่อ.....นายเสนีย์ ศรีมงคล.....ตำแหน่ง.....หม.กป.กฟส.ท่าเรือ..... โทร.๐๙๘-๖๖๑๙๗๘๗

พื้นที่ ที่ขอตัดไฟปฏิบัติงาน มีสายเคเบิลใยแก้วนำแสงของ กฟภ.(หากมีโอกาสชำรุด ผดส.กรส.(ก๓) จะไปตรวจสอบก่อนปฏิบัติงาน)

๑. มีสายเคเบิลใยแก้วนำแสง ๑.๑ มีโอกาสชำรุด ๑.๒ ไม่มีโอกาสชำรุด
๒. ไม่มีสายเคเบิลใยแก้วนำแสง พื้นที่ดับไฟ เริ่มต้น Lat ๑๔.๐๓๕๗๗๘ Long ๙๙.๘๐๕๑๕๘
จุดสิ้นสุด ๑๔.๐๗๓๙๖๔ Long ๙๙.๗๕๓๕๒๖

ลงชื่อ.....

(.....นายสันติ งามชื่น.....)

ตำแหน่ง.....ผจก.กฟส.(ระดับ ๙) ผจก.กฟส.ท่าเรือ

สำหรับแผนควบคุมการจ่ายไฟ (ผคฟ.) กฟก.๓

เรียน อก.ปบ.(ก.๓)

ผคฟ. พิจารณาแล้วเห็นควร

อนุมัติให้ดับไฟตามคำขอข้อ.....ฟีดเดอร์.....จาก.....ถึง.....
ในวันที่.....ตั้งแต่เวลา.....น. ถึง.....น. ตามใบสั่งทำสวิชซึ่งเลขที่.....
พนักงานศูนย์ฯ นาย.....ประสานงานการขอดับไฟกับ.....

.....
(.....)

สำหรับผู้อนุมัติ

ที่ ก.๓ กปบ.(คฟ.)

เรียน ผจก.....

อก.วว.(ก.๓)

อนุมัติ และแจ้ง จป. เพื่อตรวจสอบความปลอดภัย,
พร้อมทั้งลงข้อมูลแจ้งแผนดับไฟลงใน www.pea.co.th

ขั้นตอนการสวิชชิง.....แผ่น
แผนผังแนบ.....แผ่น

ผจฟ.....(สถานี.....)

เพื่อทราบ และจัดพนักงานเข้าปฏิบัติงานร่วมกับศูนย์นครปฐม
ตั้งแต่เวลา.....น.เป็นต้นไป จนกว่างานจะแล้วเสร็จ

สภาพการจ่ายไฟก่อนปฏิบัติงาน

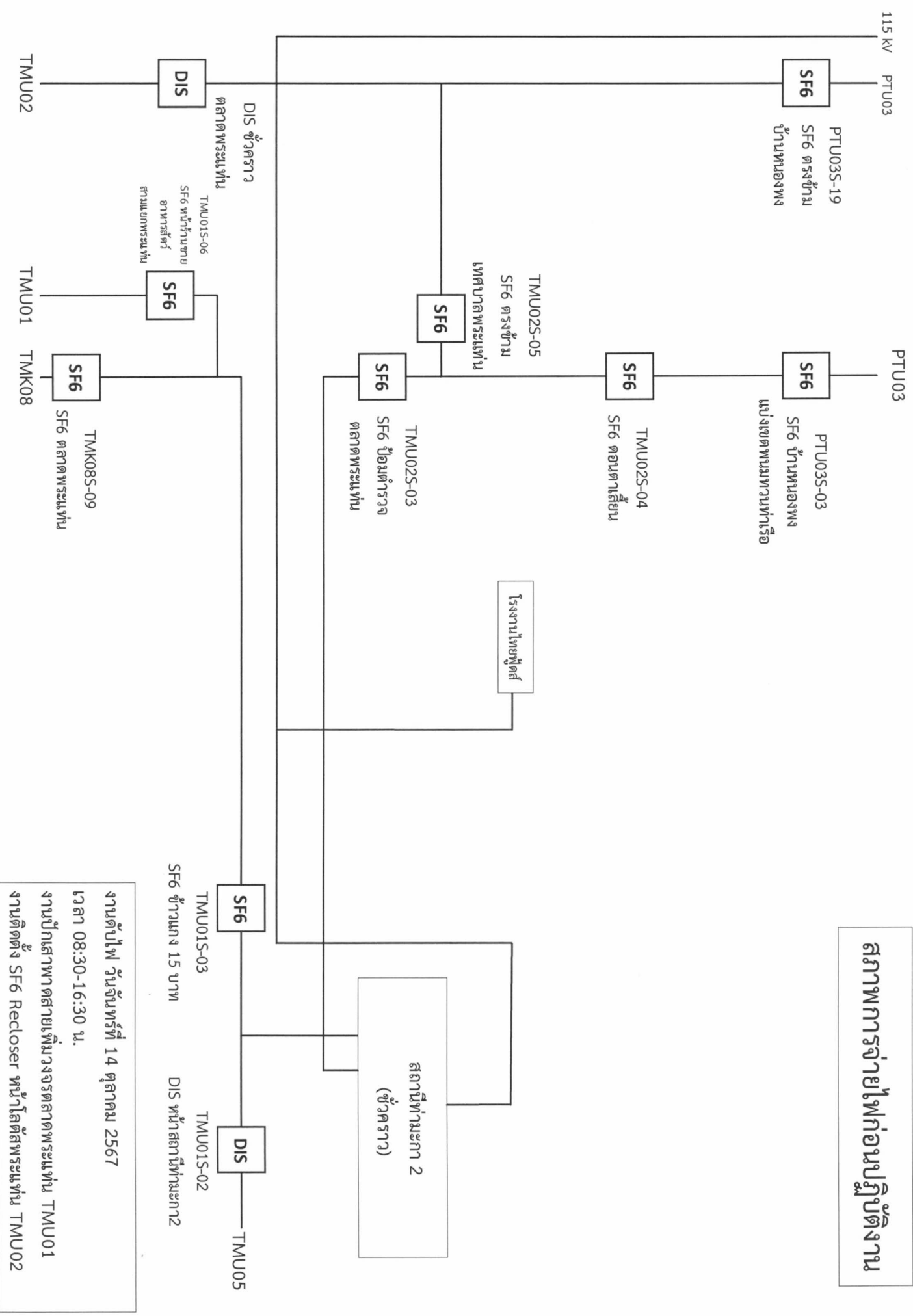

งานตัดไฟ วันจันทร์ที่ 14 ตุลาคม 2567
 เวลา 08:30-16:30 น.
 งานปักเสาพาดสายเพิ่มวงจรศาลาพรมขนาน TMU01
 งานติดตั้ง SF6 Recloser หน้าโถงศาลาพรมขนาน TMU02

สภาพการจ่ายไฟขณะปฏิบัติงาน

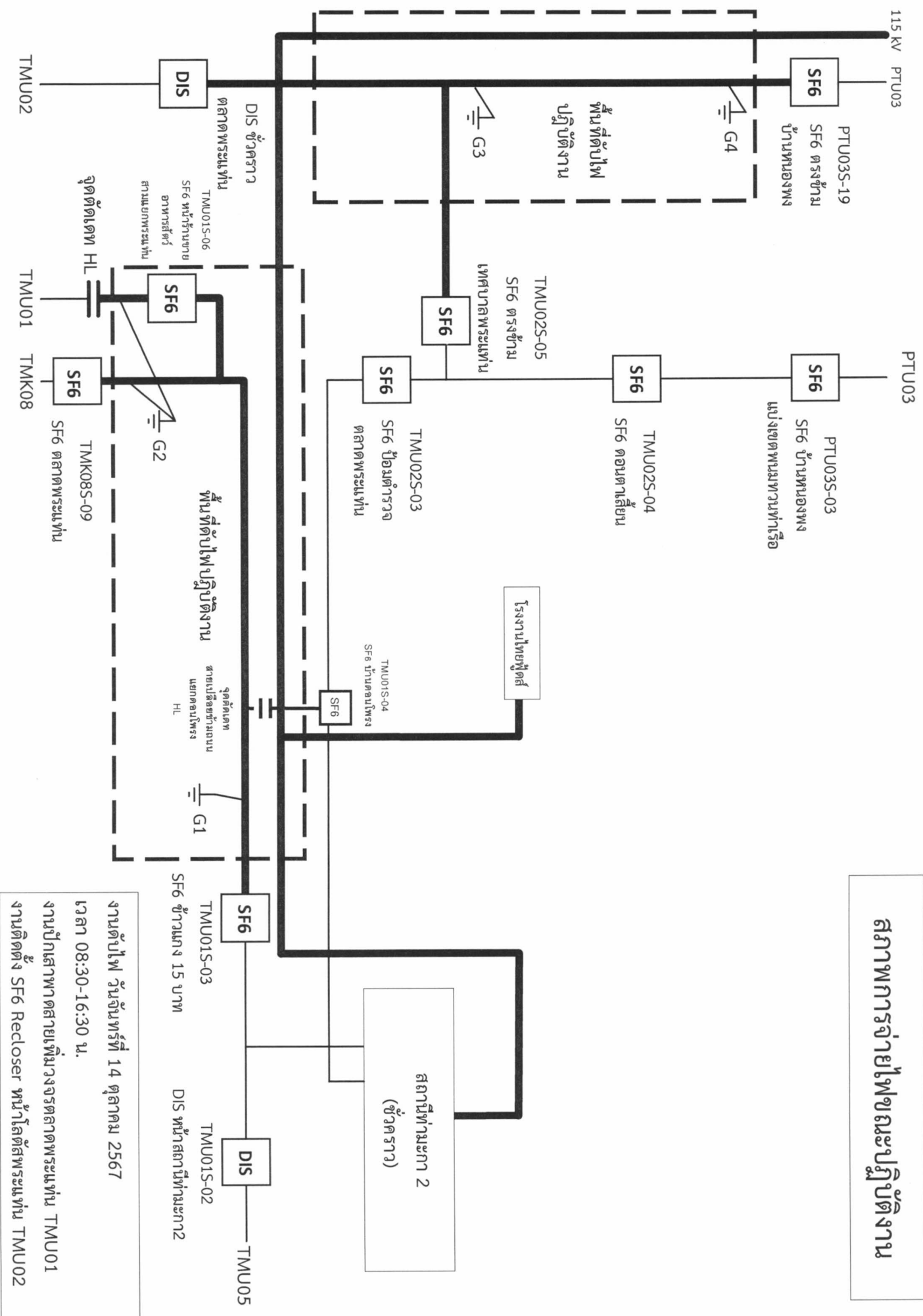

งานดับไฟ วันจันทร์ที่ 14 ตุลาคม 2567
เวลา 08:30-16:30 น.
งานปักเสาพาดสายเพิ่มวงจรสถานี TMU01
งานติดตั้ง SF6 Recloser หน้าโถงสถานี TMU02

สภาพการจ่ายไฟหลังปฏิบัติงาน

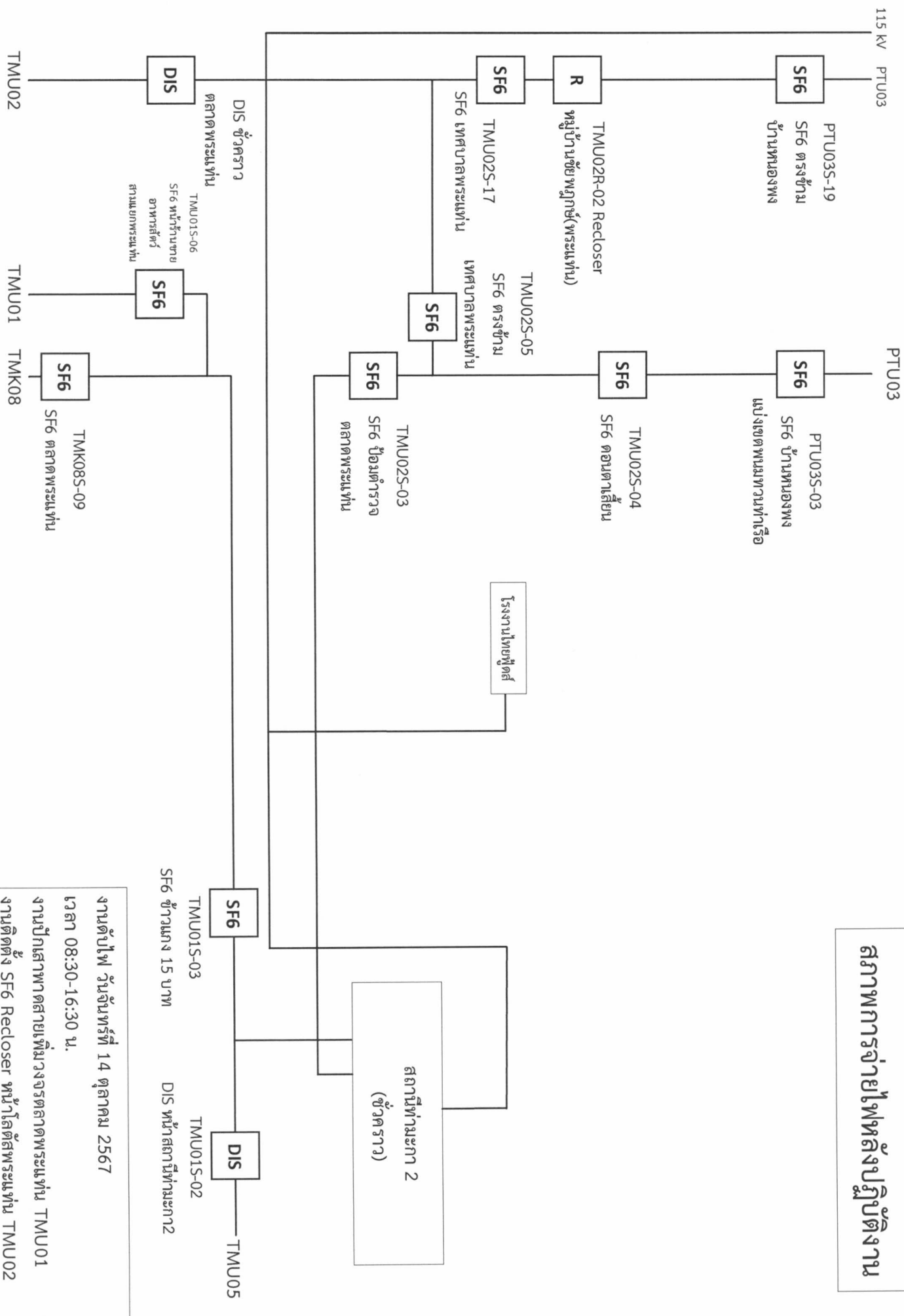

งานดับไฟ วันจันทร์ที่ 14 ตุลาคม 2567
เวลา 08:30-16:30 น.
งานปักเสาพาดสายเพิ่มวงจรตลาดพระแม่ท่าน TMU01
งานติดตั้ง SF6 Recloser หม้อน้ำถัสพระแม่ท่าน TMU02