



การไฟฟ้าส่วนภูมิภาค  
PROVINCIAL ELECTRICITY AUTHORITY

## วิญญูขอดับไฟ

เลขที่ ก.๓.กฟส.สค.(ปบ) ๕๕๖๐ /๒๕๖๗

วันที่ ๗ ต.ค. ๒๕๖๗

ชื่อผู้รับ นายพิทณันท์ พชรวิฑูรย์กุล

ตำแหน่ง อ.ก.บ.บ.(ก๓)

ชื่อผู้ส่ง นายวิโรจน์ เอกอำไพ

ตำแหน่ง ร.จก.(ท) ปฏิบัติงานแทน ผจก.กฟส.สค.

ด้วยการไฟฟ้า กฟส.สค. จะขอดับไฟเพื่อปฏิบัติงาน ก่อสร้างปรับปรุงระบบจำหน่าย ๒๒ kV. บริเวณ ตรงข้ามซอยขนส่ง  
จังหวัด ตามแผนผังสังเขปแนบ จำนวน ๕ แผ่น ดังนี้

ที่	พีดเคอร์	วัน/เดือน/ปี	ตั้งแต่เวลา	ถึงเวลา	ลักษณะงานที่ปฏิบัติ และบริเวณที่ปฏิบัติงาน	จาก	ถึง	ผู้ควบคุมงาน
๑	SMD๐๘	๑๑ ต.ค. ๖๗	๐๙.๐๐ น.	๑๓.๐๐ น.	ก่อสร้างปรับปรุงระบบ จำหน่าย ๒๒ kV บริเวณ ตรงข้ามซอยขนส่ง จังหวัด	ดิชชั่วคราวก่อน ปากทางทะเล ไทย	SMB๑S-๐๗ หมู่บ้านศรีสุข	นายสมพาศน์ อาจน้อย โทร. ๐๖๓๘๖๙๘๓๓๓
๒	SMD๐๘	๑๑ ต.ค. ๖๗	๐๙.๐๐ น.	๑๓.๐๐ น.		ดิชชั่วคราวก่อน ปากทางทะเล ไทย	ดิชชั่วคราว หน้าร้านยาง ค็อกพิท	
๓	SMD๐๓	๑๑ ต.ค. ๖๗	๐๙.๐๐ น.	๑๓.๐๐ น.		จุดตัดเบรกโดย วิธีฮอทไลน์ กระเช้า ๒๒ เควี เชิงสะพานท่าจีน	SMB๑S-๐๙ ศูนย์การศึกษา นอกโรงเรียน	
๔	๑๑๕ kV	๑๑ ต.ค. ๖๗	๐๙.๐๐ น.	๑๓.๐๐ น.		SME๐๒YS-๐๘ หน้าวัดกลาง	สถานีฯ สค.๔	

พื้นที่ที่มีผู้ใช้ไฟได้รับผลกระทบ(ไฟดับ) ผู้ใช้ไฟตรงเชิงสะพานท่าจีน

ผู้ประสานงานการดับไฟ ชื่อ นายจิรวัดน์ บุญพร้อม ตำแหน่ง พง.๖ โทร ๐๘๖-๓๘๓๒๐๙๐

พื้นที่ที่ขอดับไฟปฏิบัติงานมีสายเคเบิลใยแก้วนำแสงของ กฟภ.(หากมีโอกาสชำรุด ผศส.กรส.(ก.๓) จะไปตรวจสอบก่อนปฏิบัติงาน)

๑.  มีสายเคเบิลใยแก้วนำแสง ๑.๑  มีโอกาสชำรุด ๑.๒  ไม่มีโอกาสชำรุด  
๒.  ไม่มีสายเคเบิลใยแก้วนำแสง

ลงชื่อ

(นายวิโรจน์ เอกอำไพ)

ตำแหน่ง ร.จก.(ท) ปฏิบัติงานแทน ผจก.กฟส.สค.

สำหรับแผนกควบคุมการจ่ายไฟ (ผคฟ.) กฟภ.๓

เรียน อก.ปบ.(ก.๓)

ผคฟ. พิจารณาแล้วเห็นควร

- อนุมัติให้ดับไฟตามคำขอข้อ..... ฟีดเดอร์..... จาก..... ถึง.....  
ในวันที่..... ตั้งแต่เวลา..... น. ถึง..... น. ตามใบสั่งทำสวิชชิงเลขที่.....
- อนุมัติให้ดับไฟตามคำขอข้อ..... ฟีดเดอร์..... จาก..... ถึง.....  
ในวันที่..... ตั้งแต่เวลา..... น. ถึง..... น. ตามใบสั่งทำสวิชชิงเลขที่.....
- อนุมัติให้ดับไฟตามคำขอข้อ..... ฟีดเดอร์..... จาก..... ถึง.....  
ในวันที่..... ตั้งแต่เวลา..... น. ถึง..... น. ตามใบสั่งทำสวิชชิงเลขที่.....
- อนุมัติให้ดับไฟตามคำขอข้อ..... ฟีดเดอร์..... จาก..... ถึง.....  
ในวันที่..... ตั้งแต่เวลา..... น. ถึง..... น. ตามใบสั่งทำสวิชชิงเลขที่.....
- อนุมัติให้ดับไฟตามคำขอข้อ..... ฟีดเดอร์..... จาก..... ถึง.....  
ในวันที่..... ตั้งแต่เวลา..... น. ถึง..... น. ตามใบสั่งทำสวิชชิงเลขที่.....
- อนุมัติให้ดับไฟตามคำขอข้อ..... ฟีดเดอร์..... จาก..... ถึง.....  
ในวันที่..... ตั้งแต่เวลา..... น. ถึง..... น. ตามใบสั่งทำสวิชชิงเลขที่.....
- อนุมัติให้ดับไฟตามคำขอข้อ..... ฟีดเดอร์..... จาก..... ถึง.....  
ในวันที่..... ตั้งแต่เวลา..... น. ถึง..... น. ตามใบสั่งทำสวิชชิงเลขที่.....
- อนุมัติให้ดับไฟตามคำขอข้อ..... ฟีดเดอร์..... จาก..... ถึง.....  
ในวันที่..... ตั้งแต่เวลา..... น. ถึง..... น. ตามใบสั่งทำสวิชชิงเลขที่.....
- อนุมัติให้ดับไฟตามคำขอข้อ..... ฟีดเดอร์..... จาก..... ถึง.....  
ในวันที่..... ตั้งแต่เวลา..... น. ถึง..... น. ตามใบสั่งทำสวิชชิงเลขที่.....

พนักงานศูนย์ฯ นาย..... ประธานงานการขอดับไฟกับ.....

(.....)

สำหรับผู้อนุมัติ

ที่ ก.๓ กปบ.(คฟ.)  
เรียน ผจก.

อนุมัติ และแจ้ง จป. เพื่อตรวจสอบความปลอดภัย  
พร้อมทั้งลงข้อมูลแจ้งแผนดับไฟลงใน [www.pea.co.th](http://www.pea.co.th)

ขั้นตอนการสวิชชิง..... แผ่น  
แผนผังแนบ..... แผ่น

ผจฟ..... (สถานี.....)

เพื่อทราบ และจัดพนักงานเข้าปฏิบัติงานร่วมกับศูนย์ฯ นครปฐม  
ตั้งแต่เวลา..... น. เป็นต้นไป จนกว่างานจะแล้วเสร็จ

# สถานะการจ่ายไฟก่อนปฏิบัติงาน

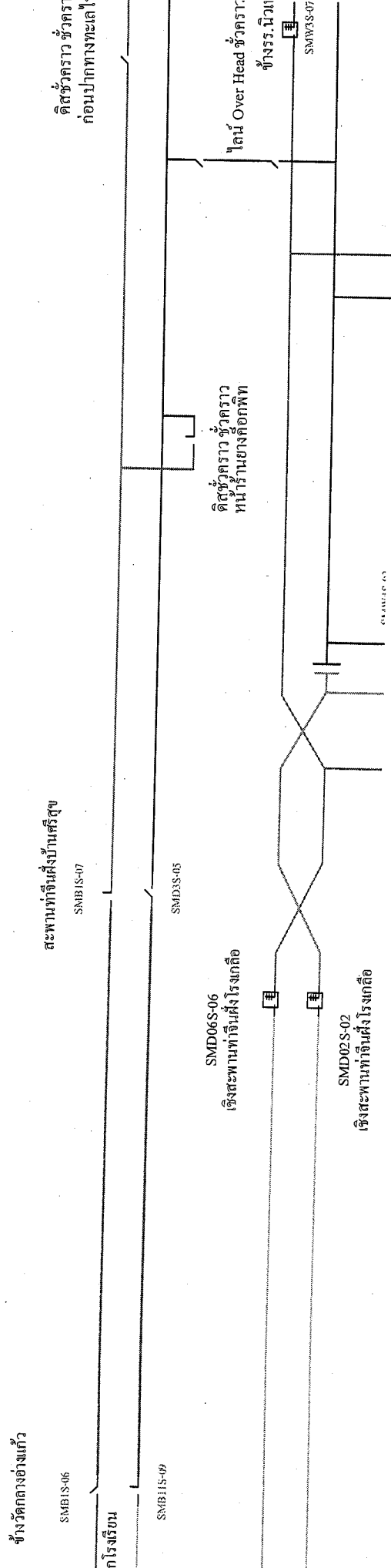

# สถานะการจ่ายไฟตอนปฏิบัติงาน

## พื้นที่ปฏิบัติงาน

จุดตัดเบรกโดยวิธีฮอทไลน์กระเซา  
22 เควี เซิงสะพานทาจัน

ข้างวัดคตอ่างแก้ว

SMBIS-06

เอกโรงเรือน

SMBIS-09

SMD06S-06

เชิงสะพานที่ขึ้นฝั่งโรงเกลือ

SMD02S-02

เชิงสะพานที่ขึ้นฝั่งโรงเกลือ

G3

G1

SMBIS-07

สะพานที่ขึ้นฝั่งบ้านศรีสุข

SMD05S-05

G2

G4

คัสชั่วคราวชั่วคราว  
หน้างานขงคอกพท

คัสชั่วคราวชั่วคราว  
ก่อนปากทางทะเลไทย

ไลน์ Over Headชั่วคราว

ข้างรร.นิวเฟร

SMAW3S-07

SMAW4S-02  
ปากทางขนส่งจังหวัด

SMAW3S-03

SMDSS-04

# สถานะการจ่ายไฟก่อนปฏิบัติงาน

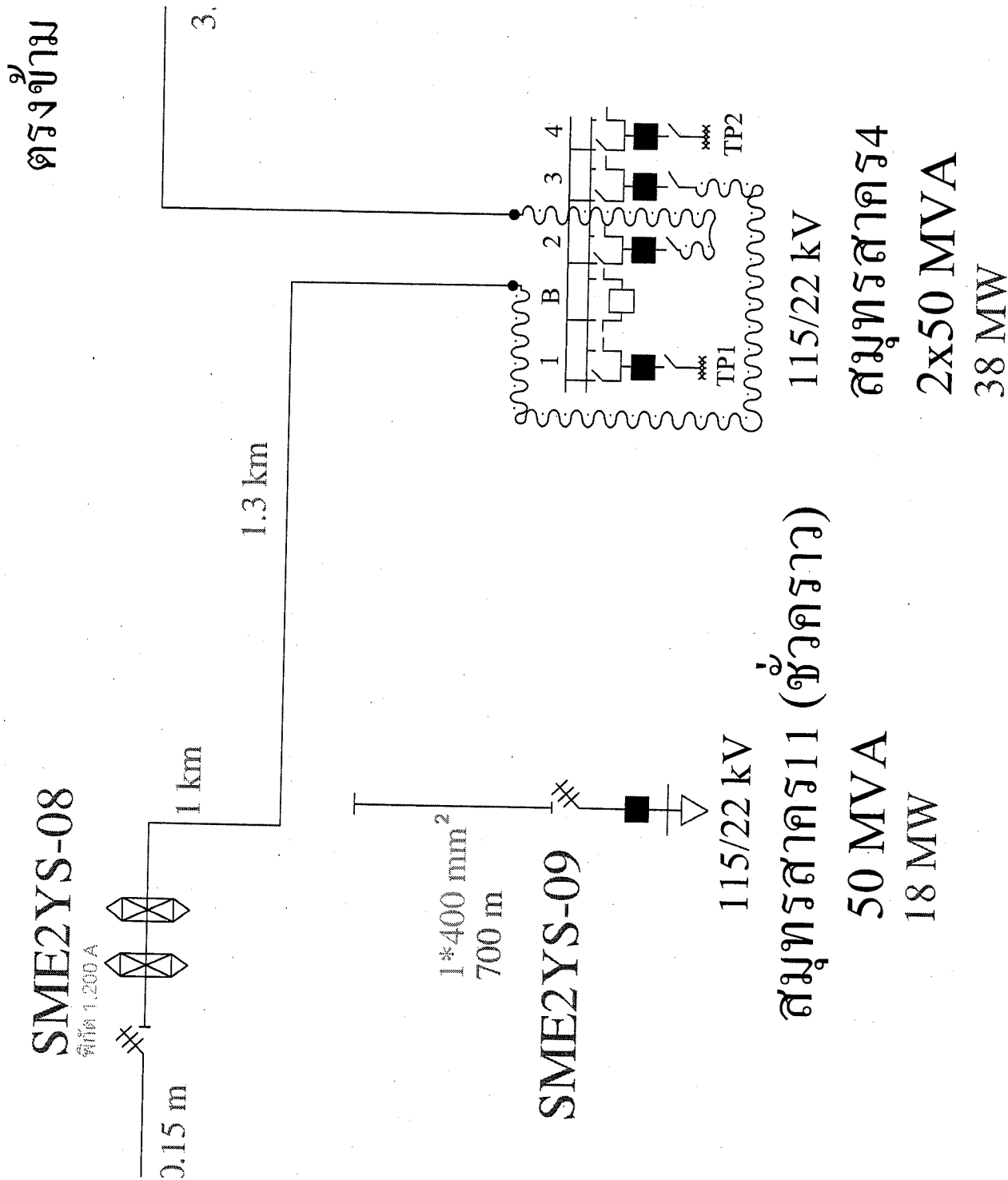

# สถานะการจ่ายไฟตอนปฏิบัติงาน

