



การไฟฟ้าส่วนภูมิภาค
PROVINCIAL ELECTRICITY AUTHORITY

เลขที่ ก.๓.กฟส.ท่าเรือ.(กป) ๑๐๒๑ /๒๕๖๗
ชื่อผู้รับ นายพัทธนันท์ พิชิตสุวรรณ
ชื่อผู้ส่ง นายสันติ งามชื่น

วันที่
ตำแหน่ง อ.ก.ป.บ.(ก.๓)
ตำแหน่ง ผ.จก.กฟส.ระดับ ๙.กฟส.ท่าเรือ

ด้วยการไฟฟ้า กฟส.ท่าเรือ จะขอตัดไฟ สายส่ง ๑๑๕ เควี และระบบจำหน่าย วงจร TMU ๐๑ สถานีท่ามะกา ๒ เพื่อพาดสาย SAC ได้ไลน์สายส่ง ๑๑๕ เควี ช่วงตั้งแต่ สถานีท่ามะกา ๒ (ชั่วคราว) ถึง SF ๖ รหัส TMU ๑ S-๐๓ ขั้วแกง ๑๕ บาท ตามแผนผังสังเขป แนบ จำนวน ๑ แผ่น ดังนี้

ที่	พิดเดอร์	วัน/เดือน/ปี	ตั้งแต่เวลา	ถึงเวลา	ลักษณะงานที่ปฏิบัติ และบริเวณที่ปฏิบัติงาน	จาก	ถึง	ผู้ควบคุมงาน
๑	PTU๒YB๐๑	๒๕ ต.ค.๖๗	๐๘.๓๐ น.	๑๖.๓๐ น.	เพื่อพาดสาย SAC ได้ สายส่ง ตรงข้ามสถานี ท่ามะกา ๒ (ถาวร)	PTU ๒YS๐๔ จอห์โดนาโม	สถานีท่ามะกา ๒ (ชั่วคราว) SF๖ รหัส TMU ๑S-๐๓ ขั้วแกง๑บาท	กฤตภาส ปิ่นเจริญ ๐๙๐-๙๙๑๘๘๗๓
๒	TMU ๐๑	๒๕ ต.ค.๖๗	๐๘.๐๐ น.	๑๖.๓๐ น.		สถานีท่ามะกา ๒ (ชั่วคราว)		

พื้นที่ที่มีผู้ใช้ไฟได้รับผลกระทบ(ไฟดับ) มีผู้ใช้ไฟ ๒๗๕ ครัวเรือน

ผู้ประสานงานการดับไฟ ชื่อ นายเสนีย์ ศรีมงคล ตำแหน่ง ผ.ผ.ก.กฟส.ท่าเรือ โทร.๐๙๘-๖๖๑๙๗๘๗

พื้นที่ ที่ขอตัดไฟปฏิบัติงาน มีสายเคเบิลใยแก้วนำแสงของ กฟภ.(หากมีโอกาสชำรุด ผศส.กรส.(ก๓) จะไปตรวจสอบก่อนปฏิบัติงาน)

- มีสายเคเบิลใยแก้วนำแสง ๑.๑ มีโอกาสชำรุด ๑.๒ ไม่มีโอกาสชำรุด
- ไม่มีสายเคเบิลใยแก้วนำแสง
- พิกัดพื้นที่จ่ายไฟ ๑.๑ สถานีท่ามะกา ๒(ชค.) Lat ๑๔.๐๓๔๕๘๕ Long ๙๙.๘๑๕๕๗๓
๑.๒ ABS รหัส PTU ๒ YS- ๐๔ Lat ๑๔.๐๓๐๑๐๔ Long ๙๙.๘๔๑๔๖๓

ลงชื่อ 

(นายสันติ งามชื่น)

ตำแหน่ง ผ.จก.กฟส.(ระดับ ๙) กฟส.ท่าเรือ

สำหรับแผนกควบคุมการจ่ายไฟ (คคฟ.) กฟภ.๓
เรียน อ.ก.ป.บ.(ก.๓)

คคฟ. พิจารณาแล้วเห็นควร

อนุมัติให้ดับไฟตามคำขอขอ พิดเดอร์ จาก ถึง

ในวันที่ ตั้งแต่เวลา น. ถึง น. ตามใบสั่งทำสวิชซึ่งเลขที่

()

สำหรับผู้อนุมัติ

ที่ ก.๓ กปบ.(คฟ.)

เรียน ผ.จก. อ.ก.ว.(ก.๓)

อนุมัติ และแจ้ง จป. เพื่อตรวจสอบความปลอดภัย, พร้อมทั้งลงข้อมูลแจ้งแผนดับไฟลงใน www.pea.co.th

ขั้นตอนการสวิชซึ่ง แผ่น
แผนผังแนบ แผ่น

ผ.จก. (สถานี)

เพื่อทราบ และจัดพนักงานเข้าปฏิบัติงานร่วมกับคุณนัย นครปฐม ตั้งแต่เวลา.....น.เป็นต้นไป จนกว่างานจะแล้วเสร็จ

สภาพการจ่ายไฟก่อนปฏิบัติงาน

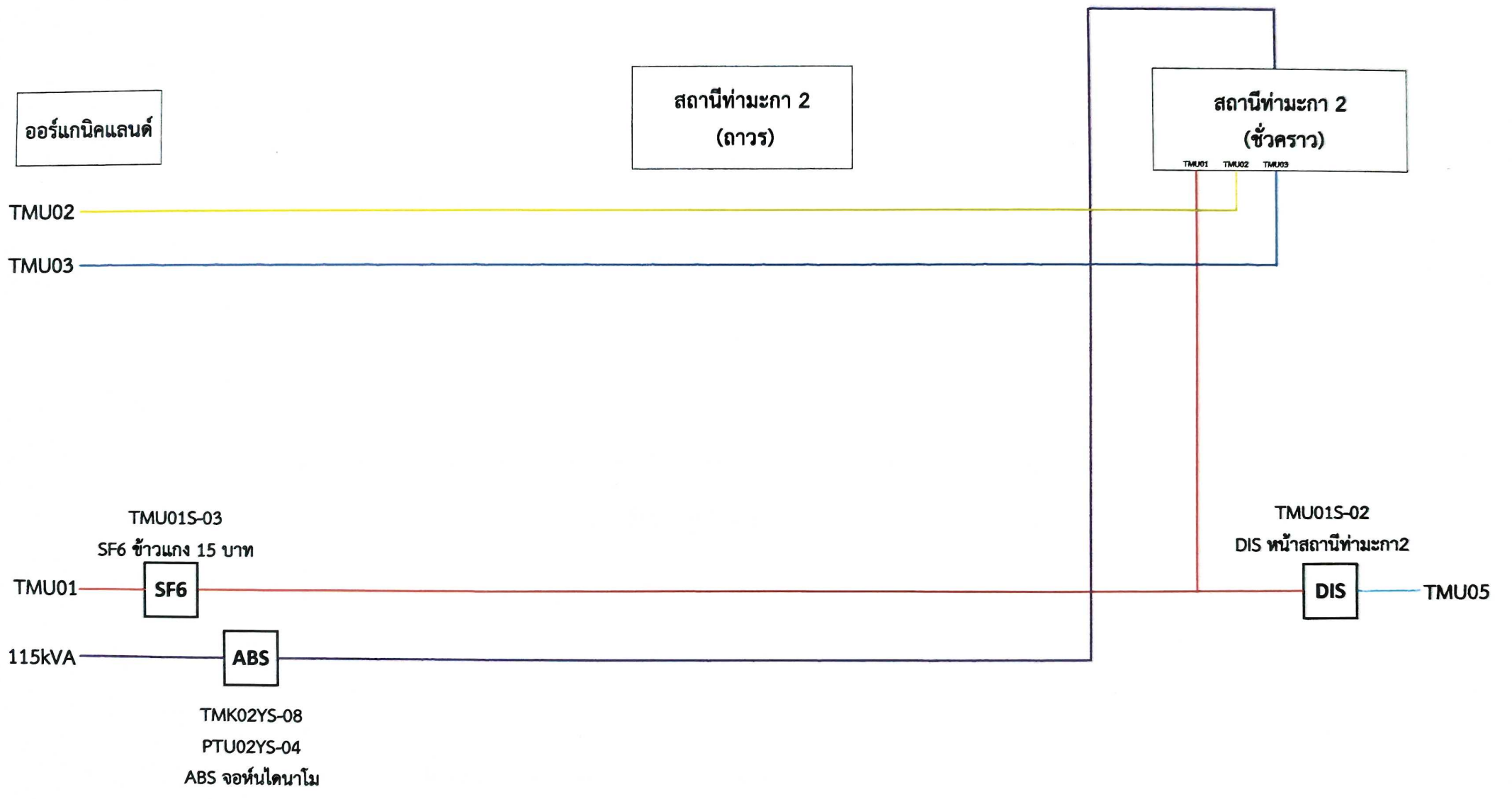

งานดับไฟ วันศุกร์ที่ 25 ตุลาคม 2567
เวลา 08:30-16:30 น.
งานก่อสร้างปีกเสา หน้าสถานีท่ามะกา2(ฉนวน)

สภาพการจ่ายไฟขณะปฏิบัติงาน

ออร์แกนิกแลนต์

สถานีท่ามะกา 2
(ถาวร)

สถานีท่ามะกา 2
(ชั่วคราว)

TMU02

TMU03

TMU01 TMU02 TMU03

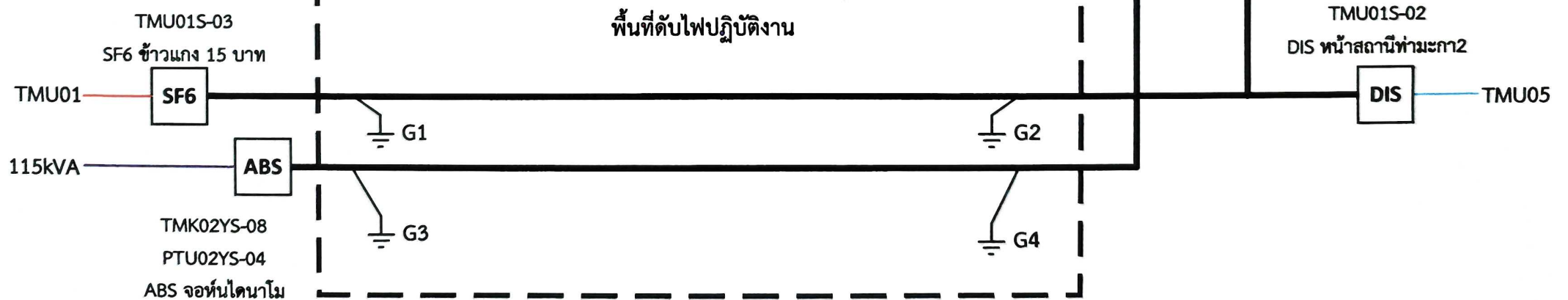

งานดับไฟ วันศุกร์ที่ 25 ตุลาคม 2567
เวลา 08:30-16:30 น.
งานก่อสร้างปีกเสา หน้าสถานีท่ามะกา2(ถาวร)

สภาพการจ่ายไฟหลังปฏิบัติงาน

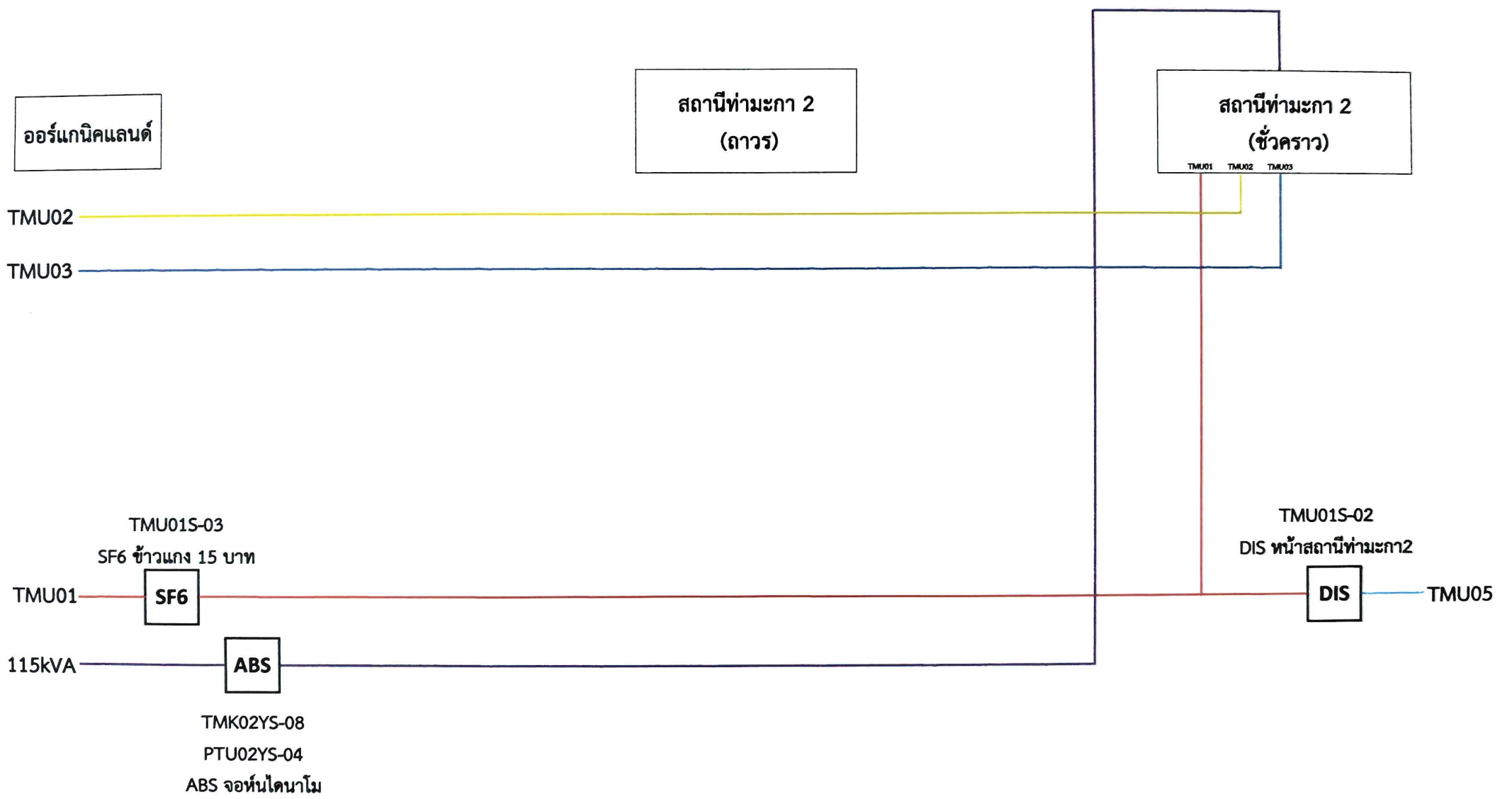

งานดับไฟ วันศุกร์ที่ 25 ตุลาคม 2567
เวลา 08:30-16:30 น.
งานก่อสร้างปีกเสา หน้าสถานีท่ามะกา2(ถาวร)