



การไฟฟ้าส่วนภูมิภาค
PROVINCIAL ELECTRICITY AUTHORITY

วิทยุขอตัดไฟ

เลขที่ ก.๓.สค.(ปบ) ๖๐๑๘ /๒๕๖๗
ชื่อผู้รับ นายพัทธนันท์ พิชิตสุวรรณชล
ชื่อผู้ส่ง นายวิโรจน์ เอกอำไพ

วันที่ ๑๕ ต.ค. ๒๕๖๗
ตำแหน่ง ออ.ปบ.(ก๓)
ตำแหน่ง รจก.(ท) ปฏิบัติงานแทน ผจก.กฟส.สค.

ด้วยการไฟฟ้า กฟส.สค. จะขอตัดไฟเพื่อ ให้ชุดงานแขวงทางหลวง ปฏิบัติงานใกล้สายระบบสายส่ง ๑๑๕ เควี บริเวณตรงข้าม THE Station ตามแผนผังสังเขปแนบ จำนวน ๒ แผ่น ดังนี้

ที่	พิดเตอร์	วัน/เดือน/ปี	ตั้งแต่เวลา	ถึงเวลา	ลักษณะงานที่ปฏิบัติ และบริเวณที่ปฏิบัติงาน	จาก	ถึง	ผู้ควบคุมงาน
๑	๑๑๕ KV	๑๘ ต.ค.๖๗ ๑๙ ต.ค.๖๗	๒๑.๐๐ น. -	- ๐๕.๐๐ น.	ตัดไฟ ให้ชุดงานแขวง ทางหลวง ปฏิบัติงาน ใกล้สายระบบสายส่ง ๑๑๕ เควี บริเวณตรง ข้าม The Station	สถานีฯ สค.๕	SME๓YS-๐๙ หน้าบริษัท โชค สถาพร	นายจิรวัดน์ บุญพร้อม โทร.๐๘๖-๓๘๓๒๐๙๐

พื้นที่ที่มีผู้ใช้ไฟได้รับผลกระทบ(ไฟดับ) ไม่มีผู้ใช้ไฟได้รับผลกระทบ.....น

ผู้ประสานงานการตัดไฟ ชื่อ นายจิรวัดน์ บุญพร้อม ตำแหน่ง พงษ.๖ โทร ๐๘๖-๓๘๓๒๐๙๐

พื้นที่ที่ขอตัดไฟปฏิบัติงานมีสายเคเบิลใยแก้วนำแสงของ กฟภ.(หากมีโอกาสชำรุด ผศส.กรส.(ก.๓) จะไปตรวจสอบก่อนปฏิบัติงาน)

๑. มีสายเคเบิลใยแก้วนำแสง ๑.๑ มีโอกาสชำรุด ๑.๒ ไม่มีโอกาสชำรุด
๒. ไม่มีสายเคเบิลใยแก้วนำแสง

ลงชื่อ.....

(นายวิโรจน์ เอกอำไพ)

ตำแหน่ง รจก.(ท) ปฏิบัติงานแทน ผจก.กฟส.สค...

สำหรับแผนกควบคุมการจ่ายไฟ (ผคฟ.) กฟภ.๓

เรียน อภ.ปบ.(ก.๓)

ผคฟ. พิจารณาแล้วเห็นควร

อนุมัติให้ดับไฟตามคำขอข้อ..... ฟีดเดอร์..... จาก..... ถึง.....
ในวันที่..... ตั้งแต่เวลา..... น. ถึง..... น. ตามใบสั่งทำสวิชชิงเลขที่.....

อนุมัติให้ดับไฟตามคำขอข้อ..... ฟีดเดอร์..... จาก..... ถึง.....
ในวันที่..... ตั้งแต่เวลา..... น. ถึง..... น. ตามใบสั่งทำสวิชชิงเลขที่.....

อนุมัติให้ดับไฟตามคำขอข้อ..... ฟีดเดอร์..... จาก..... ถึง.....
ในวันที่..... ตั้งแต่เวลา..... น. ถึง..... น. ตามใบสั่งทำสวิชชิงเลขที่.....

อนุมัติให้ดับไฟตามคำขอข้อ..... ฟีดเดอร์..... จาก..... ถึง.....
ในวันที่..... ตั้งแต่เวลา..... น. ถึง..... น. ตามใบสั่งทำสวิชชิงเลขที่.....

อนุมัติให้ดับไฟตามคำขอข้อ..... ฟีดเดอร์..... จาก..... ถึง.....
ในวันที่..... ตั้งแต่เวลา..... น. ถึง..... น. ตามใบสั่งทำสวิชชิงเลขที่.....

พนักงานศูนย์ฯ นาย..... ประสานงานการขอดับไฟกับ.....

.....
(.....)

สำหรับผู้อนุมัติ

ที่ ก.๓ กปบ.(คฟ.)

เรียน ผจก.

อนุมัติ และแจ้ง จป. เพื่อตรวจสอบความปลอดภัย
พร้อมทั้งลงข้อมูลแจ้งแผนดับไฟลงใน www.pea.co.th

ขั้นตอนการสวิชชิง.....แผ่น
แผนผังแนบ.....แผ่น

ผจฟ..... (สถานี.....)
เพื่อทราบ และจัดพนักงานเข้าปฏิบัติงานร่วมกับศูนย์ฯ นครปฐม
ตั้งแต่วันที่..... น. เป็นต้นไป จนกว่างานจะแล้วเสร็จ

สถานะการจ่ายไฟก่อนปฏิบัติงาน

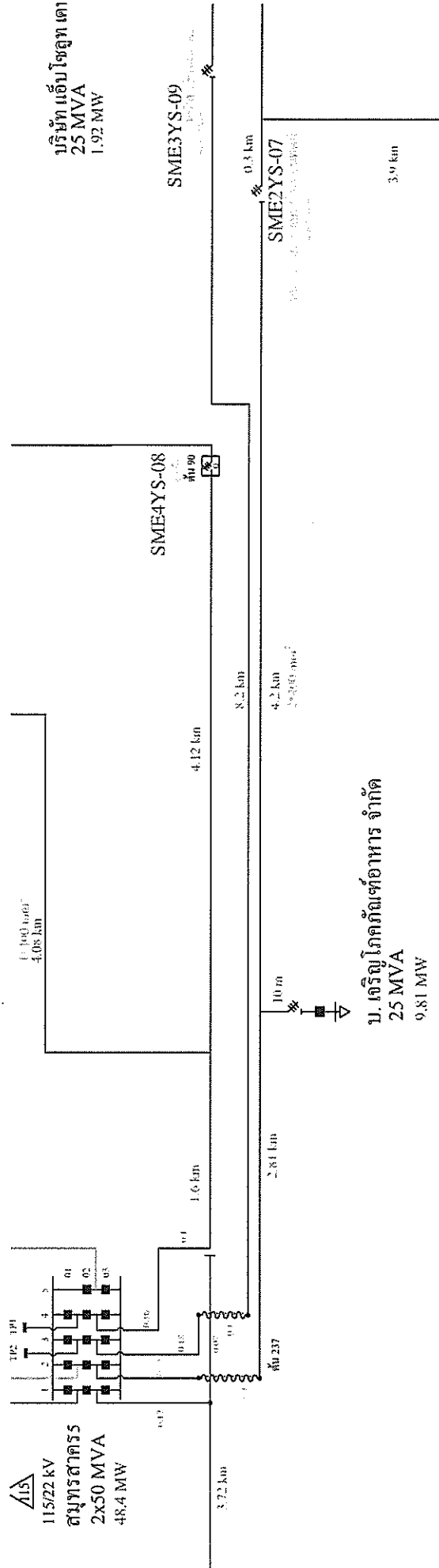

สถานะการจ่ายไฟตอนปฏิบัติงาน

พื้นที่ปฏิบัติงาน

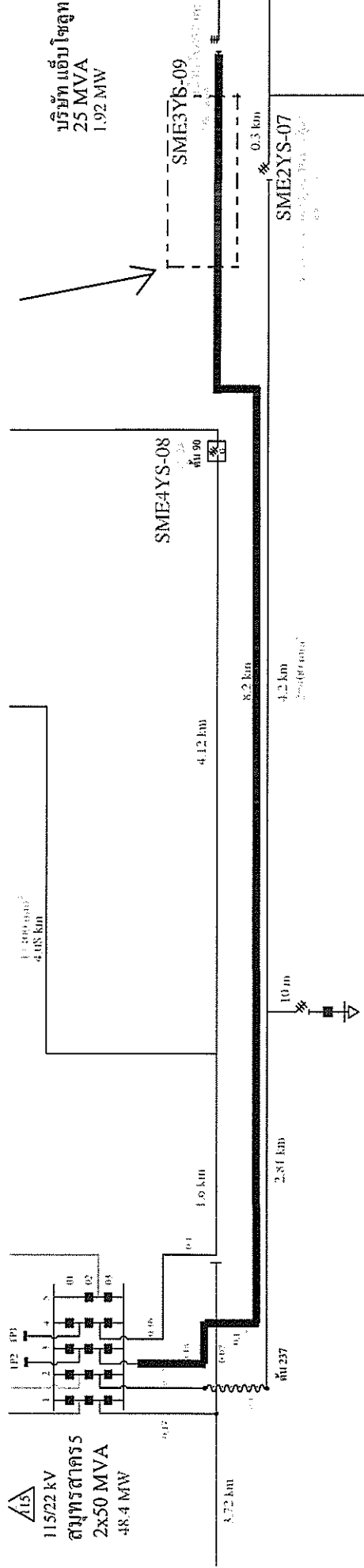



ที่ คค๐๖๑๑๕/สส.๑๑/๒๕๖๕/๑๙๖๕/๒๕๖๗

โครงการก่อสร้างทางหลวงพิเศษหมายเลข ๘๒
สายทางยกระดับบางขุนเทียน - บ้านแพ้ว
ช่วงเอกชัย - บ้านแพ้ว ตอน ๑๐ ทางหลวง
หมายเลข ๓๗๕ กม.๑+๒๖๐.๐๐ หมู่ ๒
ต.ชัยมงคล อ.เมือง จ.สมุทรสาคร ๗๔๐๐๐

๑๒ ตุลาคม ๒๕๖๗

เรื่อง แจ้งของดจ่ายกระแสไฟฟ้า บนทางหลวงหมายเลข ๓๕ ที่ กม.๓๖+๕๘๕.๐๐๐ - กม.๓๖+๖๒๕.๐๐๐
ทางคู่ขนาน ขาเข้า กรุงเทพฯ เพื่อยกติดตั้งคาน U-Girder

เรียน ผู้จัดการการไฟฟ้าส่วนภูมิภาคจังหวัดสมุทรสาคร

สิ่งที่ส่งมาด้วย หนังสือผู้รับจ้าง เลขที่ SK JV-DOH-๔๐๖ ลงวันที่ ๑๐ ตุลาคม ๒๕๖๗ จำนวน ๒ แผ่น

ตามที่กรมทางหลวงได้ว่าจ้าง กิจการร่วมค้า เอส.เค. ทำงานจ้างเหมาโครงการก่อสร้างทางหลวงพิเศษหมายเลข ๘๒ สายทางยกระดับบางขุนเทียน - บ้านแพ้ว ช่วงเอกชัย - บ้านแพ้ว ตอน ๑๐ สัญญาที่ สส.๑๑/๒๕๖๕ ลงวันที่ ๓๑ มกราคม ๒๕๖๕ เริ่มต้นสัญญาวันที่ ๑ กุมภาพันธ์ ๒๕๖๕ สิ้นสุดสัญญาวันที่ ๑๕ มกราคม ๒๕๖๘ รวมระยะเวลาทำการ ๑,๐๘๐ วัน, สัญญาแก้ไขเพิ่มเติม (ฉบับที่ ๑) ลงวันที่ ๒๑ พฤศจิกายน ๒๕๖๖ และสัญญาแก้ไขเพิ่มเติม (ฉบับที่ ๒) ลงวันที่ ๒๐ มิถุนายน ๒๕๖๗ ค่างานก่อสร้าง ๑,๙๕๖,๐๘๕,๐๐๐.๐๐ บาท นั้น

ด้วยผู้รับจ้างจะเข้าดำเนินการยกติดตั้งคาน U-Girder ในวันศุกร์ที่ ๑๘ ตุลาคม ๒๕๖๗ เวลา ๒๐.๓๐ น. ถึงวันเสาร์ที่ ๑๙ ตุลาคม ๒๕๖๗ เวลา ๐๕.๐๐ น. บนทางหลวงหมายเลข ๓๕ ที่ กม. ๓๖+๕๘๕.๐๐๐ - กม.๓๖+๖๒๕.๐๐๐ ทางคู่ขนาน ขาเข้า กรุงเทพฯ พบว่างานยกติดตั้งคาน U-Girder ดังกล่าว อยู่ใกล้กับแนวสายไฟฟ้าแรงสูงขนาด ๑๑๕ KVA. ซึ่งอาจเป็นปัญหาและอุปสรรคต่อการก่อสร้างโครงการฯ จึงขอให้การไฟฟ้าส่วนภูมิภาคฯ งดจ่ายกระแสไฟฟ้า ในวันและเวลาดังกล่าว ทั้งนี้ ได้มอบหมายให้นายเพทาย ศรีวิสัย ตำแหน่งนายช่างโยธาชำนาญงาน เบอร์โทรศัพท์ ๐๙๓-๘๕๔-๑๙๖๓ เป็นผู้ติดต่อประสานงาน

จึงเรียนมาเพื่อโปรดทราบและพิจารณาดำเนินการต่อไป

ขอแสดงความนับถือ

(นายจิตต์กวี อุ่นศรี)

นายช่างโครงการทางหลวงพิเศษหมายเลข ๘๒
สายทางยกระดับบางขุนเทียน - บ้านแพ้ว
ช่วงเอกชัย - บ้านแพ้ว ตอน ๑๐

กิจการร่วมค้า เอส.เค. (S.K.Joint Venture Agreement)

สำนักงานใหญ่ 44/10 หมู่ 5 ถนนบรมราชชนนี แขวงศาลาธรรมสพน์ เขตทวีวัฒนา กรุงเทพมหานคร 10170

Tel. 02-4412137-9 โทรสาร 02-4412141 E-mail : skjv2564@gmail.com

โครงการก่อสร้างทางหลวงพิเศษหมายเลข ๘๒
(สาย) ฝั่งยกระดับ บางขุนเทียน - บ้านแพ้ว
ช่วงเอกชัย - บ้านแพ้ว ตอน ๑๐
ครั้งที่ ๑๐๑๖
วันที่ 11 มี.ค. ๒๕๖๙
หน้า 09.20

ที่ SK JV-DOH-406

วันที่ 10 ตุลาคม 2567

เรื่อง ขอแจ้งดับกระแสไฟฟ้า เพื่อทำการยกติดตั้งคาน U-Girder ช่วง กม.36+585.000-36+625.000 ทางคู่ขนาน
ขาเข้า ของการไฟฟ้าส่วนภูมิภาคสมุทรสาคร (ในวันที่ 18 ตุลาคม 2567 เวลา 20.30 น.- 05.00 น.)

เรียน นายช่างโครงการฯ

- อ้างถึง 1. สัญญาเลขที่ สส.11/2565 ลงวันที่ 31 มกราคม 2565
2. สัญญาแก้ไขเพิ่มเติมฉบับที่ 1 ลงวันที่ 21 พฤศจิกายน 2566
3. สัญญาแก้ไขเพิ่มเติมฉบับที่ 2 ลงวันที่ 20 มิถุนายน 2567

สิ่งที่ส่งมาด้วย (1) แบบแปลนตำแหน่งของการติดตั้งคาน U-Girder จำนวน 1 ชุด

ตามที่กิจการร่วมค้า เอส.เค. ได้เป็นผู้รับจ้างงานจ้างเหมาโครงการก่อสร้างทางหลวงพิเศษหมายเลข 82 สาย
ทางยกระดับบางขุนเทียน - บ้านแพ้ว ช่วงเอกชัย - บ้านแพ้ว ตอน 10 เริ่มต้นสัญญาวันที่ 1 กุมภาพันธ์ 2565 สิ้นสุด
สัญญาวันที่ 14 มิถุนายน 2568 ระยะเวลาทำการ 1,231 วัน ค่าก่อสร้างเป็นเงิน 1,946,085,000.00 บาท (หนึ่งพัน
เก้าร้อยสี่สิบล้านแปดหมื่นห้าพันบาทถ้วน) ตามที่อ้างถึงนั้น

กิจการร่วมค้าฯ จะเข้าดำเนินการเพื่อทำการยกติดตั้งคาน U-Girder บริเวณที่ กม.36+585.000-
36+625.000 ทางคู่ขนานขาเข้า ทางหลวงพิเศษหมายเลข 82 ทางบริษัทฯ ไม่สามารถเข้าไปดำเนินการในพื้นที่
ก่อสร้างได้ จึงขอให้ทางโครงการฯ ช่วยดำเนินการแจ้งประสานไปยังหน่วยงานการไฟฟ้าส่วนภูมิภาคสมุทรสาคร
เพื่อให้เข้ามาดำเนินการตัดกระแสไฟฟ้า เพื่อทำการยกติดตั้งคาน U-Girder ในบริเวณพื้นที่ดังกล่าว วันที่จะเข้ามา
ดำเนินการติดตั้งคาน ในวันที่ 18 ตุลาคม 2567 (เวลา 20.30 น.- 05.00 น.) พิจารณารายละเอียดตามเอกสารแนบ

จึงเรียนมาเพื่อทราบและโปรดอนุมัติให้กับบริษัทฯ ด้วย จักเป็นพระคุณยิ่ง

ขอแสดงความนับถือ

(นายธีรวัฒน์ จันทะโชติ)

ผู้จัดการโครงการฯ

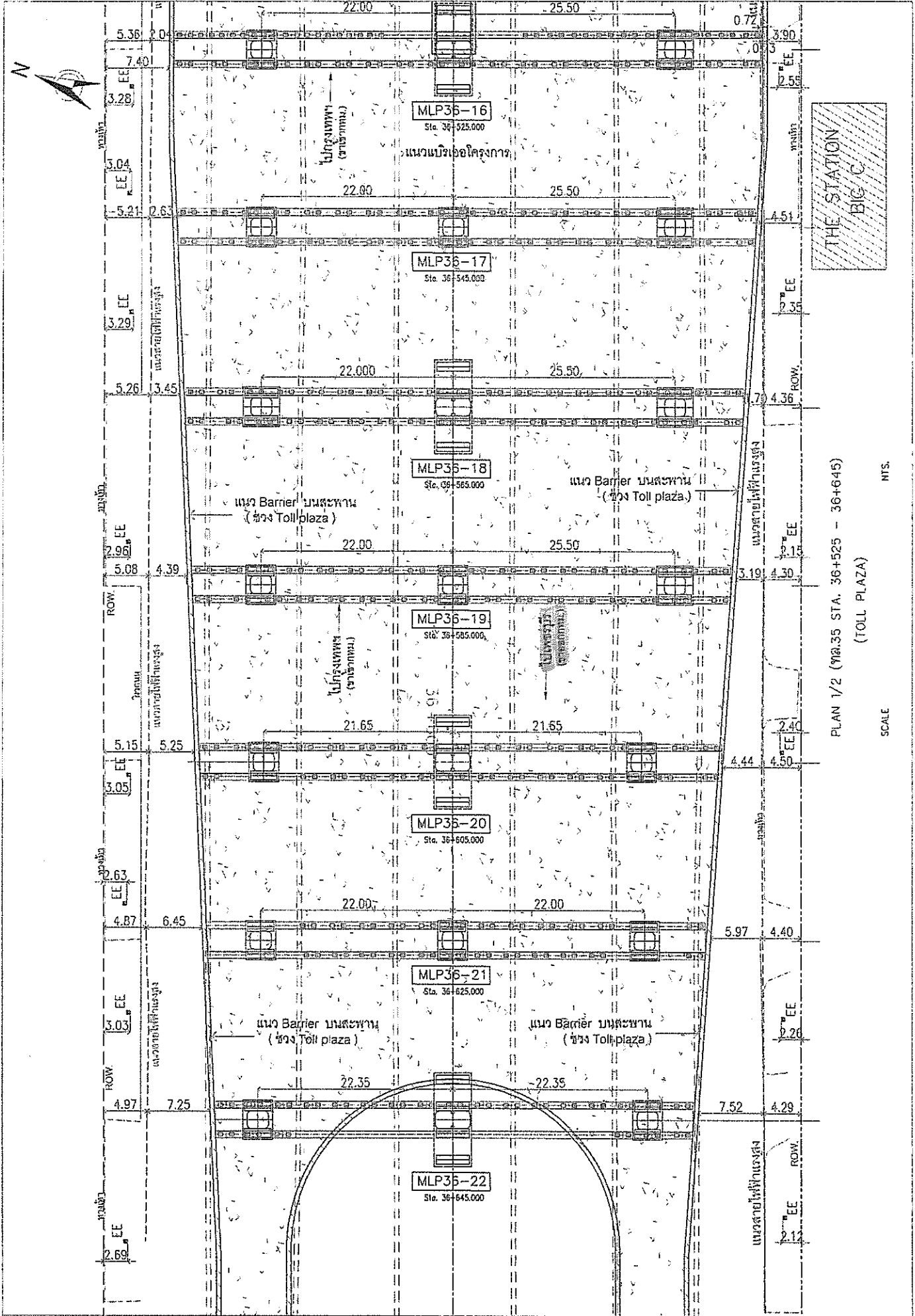

PLAN 1/2 (Sta. 36+525 - 36+645)
(TOLL PLAZA)

SCALE
N.T.S.

