



การไฟฟ้าส่วนภูมิภาค
PROVINCIAL ELECTRICITY AUTHORITY

เลขที่ ก.๓.ทผก.(ปบ) 1907 / ๒๕๖๗

ชื่อผู้รับ นายพัทธนันท์ พิชิตสุวรรณรัชต์

ชื่อผู้ส่ง นายณัฏฐ์ เขาวรรักษ์

วันที่ ๑๖ ตุลาคม ๒๕๖๗

ตำแหน่ง อ.ก.ปบ.(ก๓)

ตำแหน่ง ผจก.กฟส.ท่ามะกา

ด้วยการไฟฟ้า กฟส.ท่ามะกา จะขอตัดไฟเพื่อปฏิบัติงานปรับปรุงระบบจำหน่าย สับเปลี่ยน LBS.SF๖ (GUNKUL) TMK๐๕S-๑๖ หน้าวัดรางวาลย์เก่า สถานีท่ามะกา.๑ ตามแผนผังสังเขปแนบ จำนวน ๒ แผ่น ดังนี้

ที่	ฟีดเดอร์	วัน/เดือน/ปี	ตั้งแต่เวลา	ถึงเวลา	ลักษณะงานที่ปฏิบัติ/บริเวณ	จาก	ถึง	ผู้ควบคุมงาน
๑.	TMK ๐๕	๒๒ ต.ค. ๖๗	๐๘.๓๐ น.	๑๖.๓๐ น.	- สับเปลี่ยน LBS.SF๖ (GUNKUL) TMK ๐๕S-๑๖ หน้าวัดรางวาลย์เก่า	LBS.SF๖ TMK ๐๕S-๑๖ หน้าวัดรางวาลย์เก่า	DIS TMK๐๕S ๑๕ หน้าวัดรางวาลย์เก่า	นาย ธนวิญญ์ อภิสิทธิ์เนตร โทร ๐๘๕ ๘๒๕๖๖๔๔

พื้นที่ที่มีผู้ใช้ไฟได้รับผลกระทบ(ไฟดับ) ม.๑ ท่าเสา

ผู้ประสานงานการดับไฟ ชื่อ นาย ธนวิญญ์ อภิสิทธิ์เนตร ตำแหน่ง ท.ผ.ปบ. โทร ๐๘๕-๘๒๕๖๖๔๔

พื้นที่ ที่ขอตัดไฟปฏิบัติงานมีสายเคเบิลใยแก้วนำแสงของ กฟก. (หากมีโอกาสชำรุด ผดส.กรส.(ก๓) จะไปตรวจสอบก่อนปฏิบัติงาน)

- ๑. มีสายเคเบิลใยแก้วนำแสง
- ✓ ๒. ไม่มีสายเคเบิลใยแก้วนำแสง

ลงชื่อ.....

(นายณัฏฐ์ เขาวรรักษ์)

ผจก.กฟส.ท่ามะกา

สำหรับแผนกควบคุมการจ่ายไฟ (ผคฟ.) กฟก.๓

เรียน อ.ก.ปบ.(ก๓)

ผคฟ. พิจารณาแล้วเห็นควร

อนุมัติให้ดับไฟตามคำขอชื่อ..... ฟีดเดอร์..... จาก..... ถึง.....
ในวันที่..... ตั้งแต่เวลา..... น. ถึง..... น. ตามใบสั่งทำสวิตซ์ซึ่งเลขที่.....

อนุมัติให้ดับไฟตามคำขอชื่อ..... ฟีดเดอร์..... จาก..... ถึง.....
ในวันที่..... ตั้งแต่เวลา..... น. ถึง..... น. ตามใบสั่งทำสวิตซ์ซึ่งเลขที่.....

อนุมัติให้ดับไฟตามคำขอชื่อ..... ฟีดเดอร์..... จาก..... ถึง.....
ในวันที่..... ตั้งแต่เวลา..... น. ถึง..... น. ตามใบสั่งทำสวิตซ์ซึ่งเลขที่.....

พนักงานศูนย์ฯ นาย..... ประสานงานการขอตัดไฟกับ.....

(.....)

สำหรับผู้อนุมัติ

ที่ ก.๓ กปบ.(คฟ)

เรียน ผจก.....

อก.บข.(ก๓),อก.วว.(ก๓)

ขั้นตอนการสวิตซ์ซึ่ง..... แผ่น

แผนผังแบบ..... แผ่น

ผจฟ..... (สถานี.....)

เพื่อทราบ และจัดพนักงานเข้าปฏิบัติงานร่วมกับศูนย์ฯ นครปฐม
ตั้งแต่วันที่..... น. เป็นต้นไป จนกว่างานจะแล้วเสร็จ

อนุมัติ และแจ้ง จป. เพื่อตรวจสอบความปลอดภัย
พร้อมทั้งลงข้อมูลแจ้งแผนดับไฟลงใน www.pea.co.th

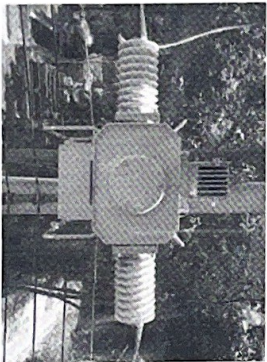
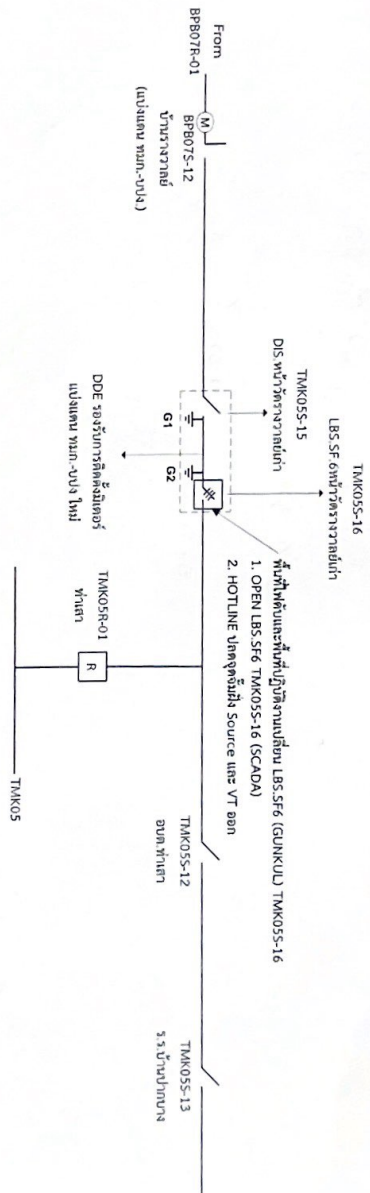

160 กม
 45-015495