



การไฟฟ้าลพบุรี
PROVINCIAL ELECTRICITY AUTHORITY

วิทยุขอตัดไฟ

เลขที่ ก.ต.สค.(ปบ) ๖๐๒๒ /๒๕๖๗
ชื่อผู้รับ นายพัฒน์ พิชราสุวรรณชด
ชื่อผู้ส่ง นายวิโรจน์ เอกอำไพ

วันที่ ๑๘ ต.ค. ๒๕๖๗
ตำแหน่ง อ.ก.ปบ.(กต)
ตำแหน่ง ร.จก.(ท) ปฏิบัติงานแทน ผจก.กฟส.สค.

ด้วยการไฟฟ้า กฟส.สค. จะขอตัดไฟเพื่อปฏิบัติงาน ก่อสร้างปรับปรุงระบบจำหน่าย ๒๒ KV บริเวณ ซอยวัดปากบ่อ ตาม
แผนผังสังเขปแนบ จำนวน ๕ แผ่น ดังนี้

ที่	พิดเดอร์	วัน/เดือน/ปี	ตั้งแต่เวลา	ถึงเวลา	ลักษณะงานที่ปฏิบัติ และบริเวณที่ปฏิบัติงาน	จาก	ถึง	ผู้ควบคุมงาน
๑	SMB๐๒	๒๗ ต.ค.๖๗	๐๘.๐๐ น.	๑๗.๐๐ น.	ก่อสร้างปรับปรุงระบบ จำหน่าย ๒๒ KV บริเวณ ซอยวัดปากบ่อ รองรับการจ่ายไฟ สถานีฯ สค.๑๕	จุดตัดเบรกโดย วิธีฮอทไลน์ กระเช้า ๒๒ เควี เลยปากทางวัด ปากบ่อ	SMB๒S-๐๔ เลย บ.โชค สถาพร	นายไชยรัตน์ แก้ว กระจ่าง โทร. ๐๙๐๙๑๗๗๑๙๑
๒	SMB๐๒	๒๗ ต.ค.๖๗	๐๘.๐๐ น.	๑๗.๐๐ น.		จุดตัดเบรกโดย วิธีฮอทไลน์ กระเช้า ๒๒ เควี เลยปากทางวัด ปากบ่อ	ปลายสาย	
๓	SMB๑๒	๒๗ ต.ค.๖๗	๐๘.๐๐ น.	๑๗.๐๐ น.		จุดตัดเบรกโดย วิธีฮอทไลน์ กระเช้า ๒๒ เควี เลยปากทางวัด ปากบ่อ	SMB๑๒S-๐๔ ปากซอยวัดปาก บ่อ	
๔	SMB๑๒	๒๗ ต.ค.๖๗	๐๘.๐๐ น.	๑๗.๐๐ น.		จุดตัดเบรกโดย วิธีฮอทไลน์ กระเช้า ๒๒ เควี เลยปากทางวัด ปากบ่อ	SMB๑๒S-๐๖ สะพานลอยบาง กะเจ้า	
๕	SMB๑๒	๒๗ ต.ค.๖๗	๐๘.๐๐ น.	๑๗.๐๐ น.		SMB๑๒S-๐๔ ปากซอยวัดปาก บ่อ	SMB๗S-๐๑๑ ปากซอยสยาม บ่อ	
๖	SMB๐๗	๒๗ ต.ค.๖๗	๐๘.๐๐ น.	๑๗.๐๐ น.		จุดตัดเบรกโดย วิธีฮอทไลน์ กระเช้า ๒๒ เควี เลยปากทางวัด ปากบ่อ	SMB๐๗S-๐๓ ปากซอยวัดปาก บ่อ	

๗	SMB๐๗	๒๗ ต.ค.๖๗	๐๘.๐๐ น.	๑๗.๐๐ น.		จุดตัดเบรกโดย วิธีฮอทไลน์ กระเช้า ๒๒ เควี เลยปากทางวัด ปากบ่อ	SMB๒S-๐๔ เลย บ.โชค สถาพร	
๘	SMB๐๗	๒๗ ต.ค.๖๗	๐๘.๐๐ น.	๑๗.๐๐ น.		จุดตัดเบรกโดย วิธีฮอทไลน์ กระเช้า ๒๒ เควี เลยปากทางวัด ปากบ่อ	SMB๐๗S-๑๓ หน้า บ.โชค สถาพร	
๙	SMB๐๗	๒๗ ต.ค.๖๗	๐๘.๐๐ น.	๑๗.๐๐ น.		SMB๐๗S-๐๓ ปากซอยวัดปาก บ่อ	SMB๐๗R-๐๑ รีโคสเซอร์วัด ปากบ่อ	
๑๐	SMB๐๗	๒๗ ต.ค.๖๗	๐๘.๐๐ น.	๑๗.๐๐ น.		SMB๐๗S-๐๓ ปากซอยวัดปาก บ่อ	SMB๐๗S-๐๕ บ.อีโก้ (โซลล่าเซลล์)	
๑๑	๑๑๕ KV	๒๗ ต.ค.๖๗	๐๘.๐๐ น.	๑๗.๐๐ น.		สถานีฯสค.๕	SME๐๓YS-๐๘ ปากทางสวนส้ม	
๑๒	๑๑๕ KV	๒๗ ต.ค.๖๗	๐๘.๐๐ น.	๑๗.๐๐ น.		สถานีฯสค.๕	SMB๐๑YS-๐๑ พูลทรัพย์แคน	

พื้นที่ที่มีผู้ใช้ไฟได้รับผลกระทบ(ไฟดับ)...ผู้ใช้ไฟในซอยวัดปากบ่อจากปากทางถึงบริษัทแอปโซลูท

ผู้ประสานงานการดับไฟ ชื่อ นายจิรวัดน์ บุญพร้อม ตำแหน่ง พง.๖ โทร ๐๘๖-๓๘๓๒๐๘๐

พื้นที่ที่ขอดับไฟปฏิบัติงานมีสายเคเบิลใยแก้วนำแสงของ กฟภ.(หากมีโอกาสชำรุด ผศส.กรส.(ก.๓) จะไปตรวจสอบก่อนปฏิบัติงาน)

๑. มีสายเคเบิลใยแก้วนำแสง ๑.๑ มีโอกาสชำรุด ๑.๒ ไม่มีโอกาสชำรุด
๒. ไม่มีสายเคเบิลใยแก้วนำแสง

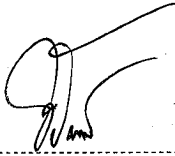
ลงชื่อ 

(นายวิโรจน์ เอกอำไพ)

ตำแหน่ง รรจก.(ท) ปฏิบัติงานแทน ผจก.กฟส.สค...

สำหรับแผนกควบคุมการจ่ายไฟ (ผคฟ.) กฟผ.๓

เรียน อก.ปบ.(ก.๓)

ผคฟ. พิจารณาแล้วเห็นควร

- อนุมัติให้ดับไฟตามคำขอข้อ..... ฟีดเดอร์..... จาก..... ถึง.....
ในวันที่..... ตั้งแต่เวลา..... น. ถึง..... น. ตามใบสั่งทำสวิชชิงเลขที่.....
- อนุมัติให้ดับไฟตามคำขอข้อ..... ฟีดเดอร์..... จาก..... ถึง.....
ในวันที่..... ตั้งแต่เวลา..... น. ถึง..... น. ตามใบสั่งทำสวิชชิงเลขที่.....
- อนุมัติให้ดับไฟตามคำขอข้อ..... ฟีดเดอร์..... จาก..... ถึง.....
ในวันที่..... ตั้งแต่เวลา..... น. ถึง..... น. ตามใบสั่งทำสวิชชิงเลขที่.....
- อนุมัติให้ดับไฟตามคำขอข้อ..... ฟีดเดอร์..... จาก..... ถึง.....
ในวันที่..... ตั้งแต่เวลา..... น. ถึง..... น. ตามใบสั่งทำสวิชชิงเลขที่.....
- อนุมัติให้ดับไฟตามคำขอข้อ..... ฟีดเดอร์..... จาก..... ถึง.....
ในวันที่..... ตั้งแต่เวลา..... น. ถึง..... น. ตามใบสั่งทำสวิชชิงเลขที่.....
- อนุมัติให้ดับไฟตามคำขอข้อ..... ฟีดเดอร์..... จาก..... ถึง.....
ในวันที่..... ตั้งแต่เวลา..... น. ถึง..... น. ตามใบสั่งทำสวิชชิงเลขที่.....
- อนุมัติให้ดับไฟตามคำขอข้อ..... ฟีดเดอร์..... จาก..... ถึง.....
ในวันที่..... ตั้งแต่เวลา..... น. ถึง..... น. ตามใบสั่งทำสวิชชิงเลขที่.....
- อนุมัติให้ดับไฟตามคำขอข้อ..... ฟีดเดอร์..... จาก..... ถึง.....
ในวันที่..... ตั้งแต่เวลา..... น. ถึง..... น. ตามใบสั่งทำสวิชชิงเลขที่.....
- อนุมัติให้ดับไฟตามคำขอข้อ..... ฟีดเดอร์..... จาก..... ถึง.....
ในวันที่..... ตั้งแต่เวลา..... น. ถึง..... น. ตามใบสั่งทำสวิชชิงเลขที่.....
- อนุมัติให้ดับไฟตามคำขอข้อ..... ฟีดเดอร์..... จาก..... ถึง.....
ในวันที่..... ตั้งแต่เวลา..... น. ถึง..... น. ตามใบสั่งทำสวิชชิงเลขที่.....

พนักงานศูนย์ฯ นาย..... ประสานงานการขอดับไฟกับ.....

(.....)

สำหรับผู้อนุมัติ

ที่ ก.๓ กปบ.(คฟ.)

เรียน ผจก.

อนุมัติ และแจ้ง จป. เพื่อตรวจสอบความปลอดภัย
พร้อมทั้งลงข้อมูลแจ้งแผนดับไฟลงใน www.pea.co.th

ขั้นตอนการสวิชชิง..... แผ่น

แผนผังแนบ..... แผ่น

ผจพ. (สถานี.....)

เพื่อทราบ และจัดพนักงานเข้าปฏิบัติงานร่วมกับศูนย์ฯ นครปฐม
ตั้งแต่วันที่..... น. เป็นต้นไป จนกว่างานจะแล้วเสร็จ

สถานะการจ่ายไฟก่อนปฏิบัติงาน

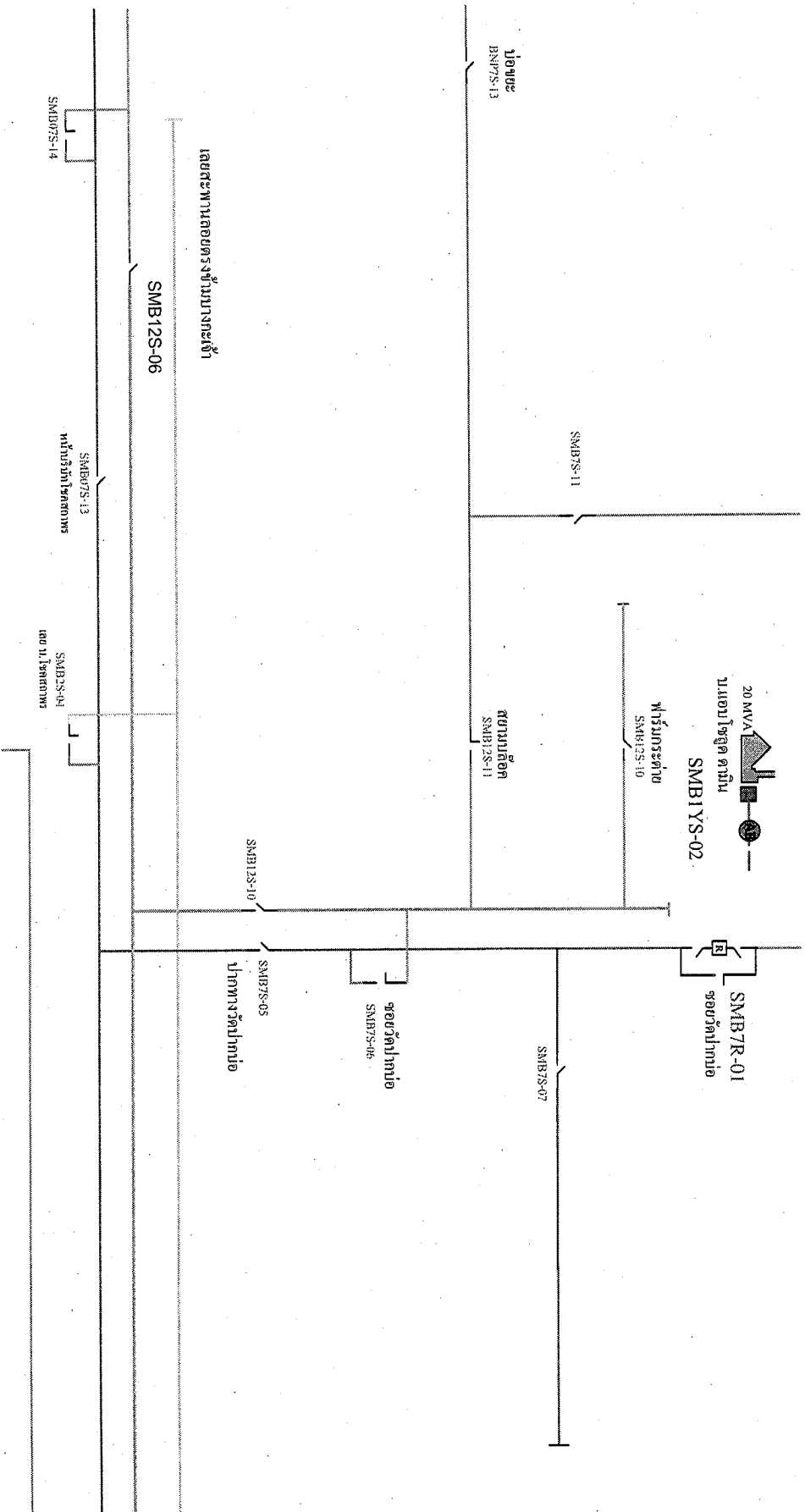

สถานะการจ่ายไฟหลังปฏิบัติการ

(หลัง 27 ต.ค. 2567)

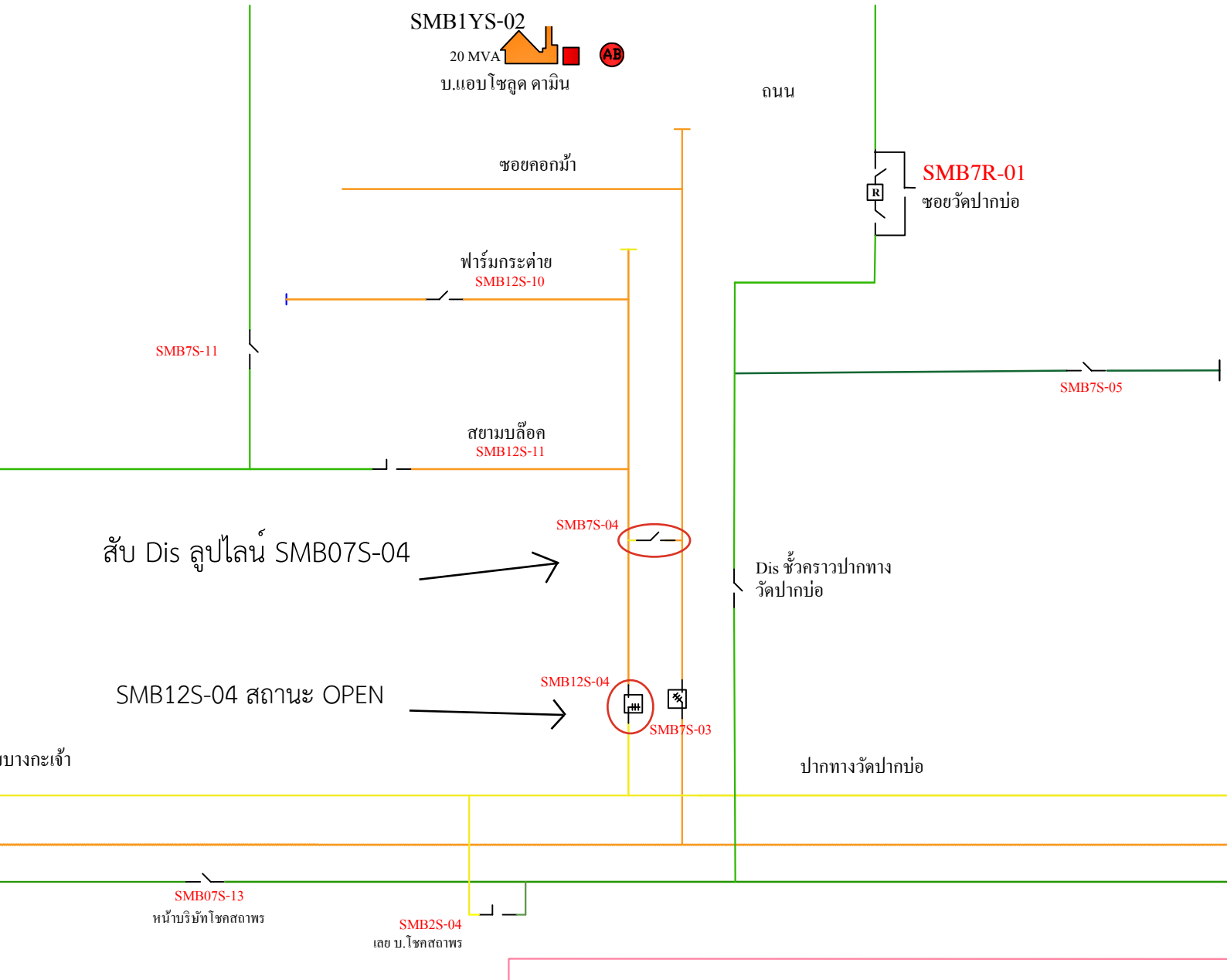

สถานะการจ่ายไฟตอนปฏิวัติงาน

