



การไฟฟ้าส่วนภูมิภาค  
PROVINCIAL ELECTRICITY AUTHORITY

## วิญญูขอดับไฟ

เลขที่ ก.ท.สค.(ปน) ๒๑๒๖ / ๒๕๖๗

วันที่ ๒๑ ต.ค. ๒๕๖๗

ชื่อผู้รับ นายทัศนันท์ พชรสุวรรณชล

ตำแหน่ง อ.ก.ปน.(ก๓)

ชื่อผู้ส่ง นายวิโรจน์ เอกอำไพ

ตำแหน่ง ร.จก.(ท) ปฏิบัติงานแทน ผจก.กฟส.สค.

ด้วยการไฟฟ้า กฟส.สค. จะขอดับไฟเพื่อ ให้ชุดงานแขวงทางหลวง ปฏิบัติงานใกล้สายระบบสายส่ง ๑๑๕ เควี บริเวณ  
ตรงข้าม THE Station ตามแผนผังสังเขปแนบ จำนวน ๒ แผ่น ดังนี้

ที่	พีดเดอร์	วัน/เดือน/ปี	ตั้งแต่เวลา	ถึงเวลา	ลักษณะงานที่ปฏิบัติ และบริเวณที่ปฏิบัติงาน	จาก	ถึง	ผู้ควบคุมงาน
๑	๑๑๕ KV	๒๕ ต.ค.๖๗ ๒๖ ต.ค.๖๗	๒๑.๐๐ น. -	- ๐๕.๐๐ น.	ดับไฟ ให้ชุดงานแขวง ทางหลวง ปฏิบัติงาน ใกล้สายระบบสายส่ง ๑๑๕ เควี บริเวณตรง ข้าม The Station	สถานีฯ สค.๕	SME๓YS-๐๘ หน้าบริษัท โชค สถาพร	นายจิรวัดน์ บุญพร้อม โทร.๐๘๖-๓๘๓๒๐๙๐

พื้นที่ที่มีผู้ใช้ไฟได้รับผลกระทบ(ไฟดับ) ไม่มีผู้ใช้ไฟได้รับผลกระทบ.....น

ผู้ประสานงานการดับไฟ ชื่อ นายจิรวัดน์ บุญพร้อม ตำแหน่ง พ.ชง.๖ โทร. ๐๘๖-๓๘๓๒๐๙๐

พื้นที่ที่ขอดับไฟปฏิบัติงานมีสายเคเบิลใยแก้วนำแสงของ กฟภ.(หากมีโอกาสชำรุด ผคส.กรส.(ก.๓) จะไปตรวจสอบก่อนปฏิบัติงาน)

๑.  มีสายเคเบิลใยแก้วนำแสง ๑.๑  มีโอกาสชำรุด ๑.๒  ไม่มีโอกาสชำรุด  
๒.  ไม่มีสายเคเบิลใยแก้วนำแสง

ลงชื่อ.....

(นายวิโรจน์ เอกอำไพ)

ตำแหน่ง ร.จก.(ท) ปฏิบัติงานแทน ผจก.กฟส.สค....

สำหรับแผนกควบคุมการจ่ายไฟ (ผคฟ.) กฟภ.๓

เรียน อก.ปบ.(ก.๓)

ผคฟ. พิจารณาแล้วเห็นควร

- อนุมัติให้ดับไฟตามคำขอข้อ..... ฟีดเดอร์..... จาก..... ถึง.....  
ในวันที่..... ตั้งแต่เวลา..... น. ถึง..... น. ตามใบสั่งทำสวิชชิงเลขที่.....
- อนุมัติให้ดับไฟตามคำขอข้อ..... ฟีดเดอร์..... จาก..... ถึง.....  
ในวันที่..... ตั้งแต่เวลา..... น. ถึง..... น. ตามใบสั่งทำสวิชชิงเลขที่.....
- อนุมัติให้ดับไฟตามคำขอข้อ..... ฟีดเดอร์..... จาก..... ถึง.....  
ในวันที่..... ตั้งแต่เวลา..... น. ถึง..... น. ตามใบสั่งทำสวิชชิงเลขที่.....
- อนุมัติให้ดับไฟตามคำขอข้อ..... ฟีดเดอร์..... จาก..... ถึง.....  
ในวันที่..... ตั้งแต่เวลา..... น. ถึง..... น. ตามใบสั่งทำสวิชชิงเลขที่.....
- อนุมัติให้ดับไฟตามคำขอข้อ..... ฟีดเดอร์..... จาก..... ถึง.....  
ในวันที่..... ตั้งแต่เวลา..... น. ถึง..... น. ตามใบสั่งทำสวิชชิงเลขที่.....

พนักงานศูนย์ฯ นาย..... ประสานงานการขอดับไฟกับ.....

.....  
(.....)

สำหรับผู้อนุมัติ

ที่ ก.๓ กปบ.(คฟ.)

เรียน ผจก.

อนุมัติ และแจ้ง จป. เพื่อตรวจสอบความปลอดภัย  
พร้อมทั้งส่งข้อมูลแจ้งแผนดับไฟลงใน [www.pea.co.th](http://www.pea.co.th)

ขั้นตอนการสวิชชิง.....แผ่น  
แผนผังแนบ.....แผ่น

ผจฟ.....(สถานี.....)

เพื่อทราบ และจัดพนักงานเข้าปฏิบัติงานร่วมกับศูนย์ฯ นครปฐม  
ตั้งแต่วันที่..... น. เป็นต้นไป จนกว่างานจะแล้วเสร็จ

# สถานะการจ่ายไฟก่อนปฏิบัติงาน

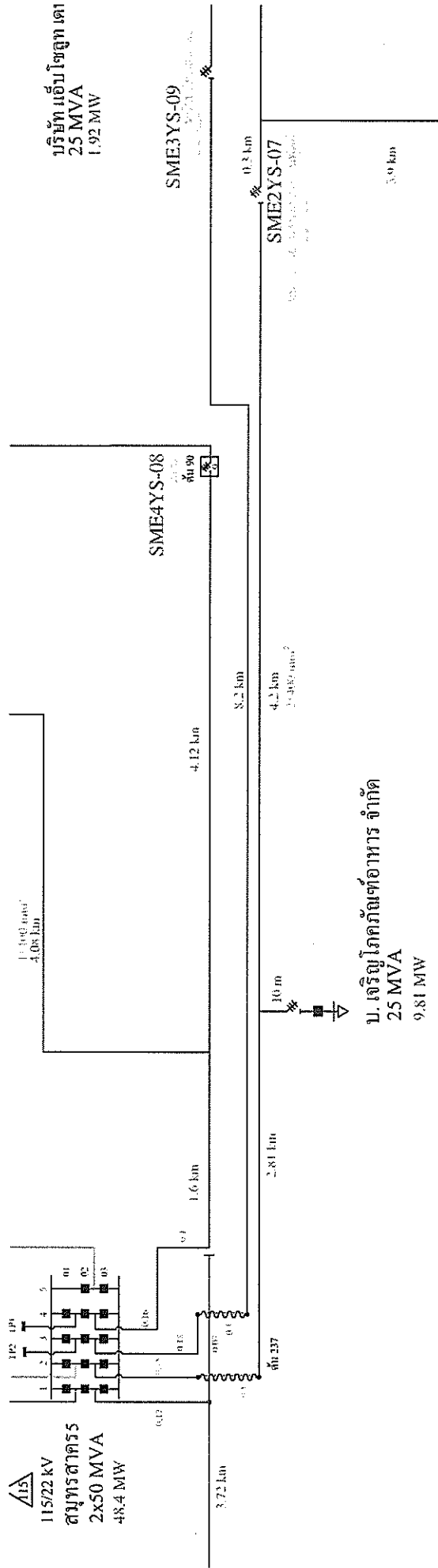



กฟส.เมืองสมุทรสาคร
เลขที่รับ 9864
วันที่ ๑๗ ต.ค. ๒๕๖๗
เวลา 13:09 น.



ที่ ศค๐๖๑๑๕/สส.๑๑/๒๕๖๕/๑๙๗๑/๒๕๖๗

โครงการก่อสร้างทางหลวงพิเศษหมายเลข ๘๒  
 สายทางยกระดับบางขุนเทียน - บ้านแพ้ว  
 ช่วงเอกชัย - บ้านแพ้ว ตอน ๑๐ ทางหลวง  
 หมายเลข ๓๗๕ กม.๑+๒๖๐.๐๐ หมู่ ๒  
 ต.ชัยมงคล อ.เมือง จ.สมุทรสาคร ๗๔๐๐๐

๑๗ ตุลาคม ๒๕๖๗

เรื่อง แจ้งของค้ายกระแสไฟฟ้า บนทางหลวงหมายเลข ๓๕ ที่ กม.๓๖+๕๘๕.๐๐๐ - กม.๓๖+๖๒๕.๐๐๐  
ทางคูขนาน ขาเข้า กรุงเทพฯ เพื่อยกติดตั้งคาน U-Girder

เรียน ผู้จัดการการไฟฟ้าส่วนภูมิภาคจังหวัดสมุทรสาคร

สิ่งที่ส่งมาด้วย หนังสือผู้รับจ้าง เลขที่ SK JV-DOH-๔๐๙ ลงวันที่ ๑๖ ตุลาคม ๒๕๖๗ จำนวน ๒ แผ่น

ตามที่กรมทางหลวงได้จ้าง กิจการร่วมค้า เอส.เค. ทำงานจ้างเหมาโครงการก่อสร้างทางหลวงพิเศษหมายเลข ๘๒ สายทางยกระดับบางขุนเทียน - บ้านแพ้ว ช่วงเอกชัย - บ้านแพ้ว ตอน ๑๐ สัญญาที่ สส.๑๑/๒๕๖๕ ลงวันที่ ๓๑ มกราคม ๒๕๖๕ เริ่มต้นสัญญาวันที่ ๑ กุมภาพันธ์ ๒๕๖๕ สิ้นสุดสัญญาวันที่ ๑๕ มกราคม ๒๕๖๘ รวมระยะเวลาทำการ ๑,๐๘๐ วัน, สัญญาแก้ไขเพิ่มเติม (ฉบับที่ ๑) ลงวันที่ ๒๑ พฤศจิกายน ๒๕๖๖ และสัญญาแก้ไขเพิ่มเติม (ฉบับที่ ๒) ลงวันที่ ๒๐ มิถุนายน ๒๕๖๗ ค่างานก่อสร้าง ๑,๙๔๖,๐๘๕,๐๐๐.๐๐ บาท นั้น

ด้วยผู้รับจ้างจะเข้าดำเนินการยกติดตั้งคาน U-Girder ในวันศุกร์ที่ ๒๕ ตุลาคม ๒๕๖๗ เวลา ๒๐.๓๐ น. ถึงวันเสาร์ที่ ๒๖ ตุลาคม ๒๕๖๗ เวลา ๐๕.๐๐ น. บนทางหลวงหมายเลข ๓๕ ที่ กม. ๓๖+๕๘๕.๐๐๐ - กม.๓๖+๖๒๕.๐๐๐ ทางคูขนาน ขาเข้า กรุงเทพฯ พบว่างานยกติดตั้งคาน U-Girder ดังกล่าว อยู่ใกล้กับแนวสายไฟฟ้าแรงสูงขนาด ๑๑๕ KVA. ซึ่งอาจเป็นปัญหาและอุปสรรคต่อการก่อสร้างโครงการฯ จึงขอให้การไฟฟ้าส่วนภูมิภาคฯ งดจ่ายกระแสไฟฟ้า ในวันและเวลาดังกล่าว ทั้งนี้ ได้มอบหมายให้นายเพทาย ศรีวิสัย ตำแหน่งนายช่างโยธาชำนาญงาน เบอร์โทรศัพท์ ๐๙๓-๘๕๔-๑๙๖๓ เป็นผู้ติดต่อประสานงาน

จึงเรียนมาเพื่อโปรดทราบและพิจารณาดำเนินการต่อไป

- รจก.(ท)  หม.กส.
- รจก.(ล)  หม.ปบ.
- รจก. ....  หม.มต.
- นบท. ....  หม.บร.
- ผชน. ....  หม.บส.
- วสท. ....  หม.สน.
- นตท. ....  หม.คท.
- จปว. ....  กรรมการฯ
- กฟส.บางน้ำจืด  อื่นๆ.....
- เพื่อทราบ  ประกาศ
- เพื่อทราบและถือปฏิบัติต่อไป
- เพื่อทราบและดำเนินการในส่วนที่เกี่ยวข้องต่อไป
- เพื่อทราบและประชาสัมพันธ์

ขอแสดงความนับถือ

(นายจิตต์กวี อุ่นศรี)

นายช่างโครงการทางหลวงพิเศษหมายเลข ๘๒  
 สายทางยกระดับบางขุนเทียน - บ้านแพ้ว  
 ช่วงเอกชัย - บ้านแพ้ว ตอน ๑๐

กิจการร่วมค้า เอส.เค. (S.K. Joint Venture Agreement)

สำนักงานใหญ่ 44/10 หมู่ 5 ถนนบรมราชชนนี แขวงศาลาธรรมสพน์ เขตทวีวัฒนา กรุงเทพมหานคร 10170. 2567  
Tel. 02-4412137-9 โทรสาร 02-4412141 E-mail : skjv2564@

โครงการก่อสร้างทางหลวงพิเศษหมายเลข ๘๒
สายทางยกระดับ บางขุนเทียน - บ้านแพ้ว
เอกชัย - บ้านแพ้ว ตอน ๑๑
เลขที่รับ ๒๘๑๙
กรุงเทพมหานคร 10170. 2567
15:00

ที่ SK JV-DOH-409

วันที่ 16 ตุลาคม 2567

เรื่อง ขอแจ้งดับกระแสไฟฟ้า เพื่อทำการยกติดตั้งคาน U-Girder บนทางหลวงหมายเลข 35 บริเวณ กม.36+585.000 - 36+625.000 (ทางคู่ขนาน ขาเข้า) ของการไฟฟ้าส่วนภูมิภาคสมุทรสาคร ในวันที่ 25 ตุลาคม 2567 เวลา 20.30 น.- 05.00 น.

เรียน นายช่างโครงการฯ

- อ้างถึง 1. สัญญาเลขที่ สส.11/2565 ลงวันที่ 31 มกราคม 2565  
2. สัญญาแก้ไขเพิ่มเติมฉบับที่ 1 ลงวันที่ 21 พฤศจิกายน 2566  
3. สัญญาแก้ไขเพิ่มเติมฉบับที่ 2 ลงวันที่ 20 มิถุนายน 2567

สิ่งที่ส่งมาด้วย (1) แบบแปลนตำแหน่งของการติดตั้งคาน U-Girder จำนวน 1 ชุด

ตามที่กิจการร่วมค้า เอส.เค. ได้เป็นผู้รับจ้างงานจ้างเหมาโครงการก่อสร้างทางหลวงพิเศษหมายเลข 82 สายทางยกระดับบางขุนเทียน - บ้านแพ้ว ช่วงเอกชัย - บ้านแพ้ว ตอน 10 เริ่มต้นสัญญาวันที่ 1 กุมภาพันธ์ 2565 สิ้นสุดสัญญาวันที่ 14 มิถุนายน 2568 ระยะเวลาทำการ 1,231 วัน ค่าก่อสร้างเป็นเงิน 1,946,085,000.00 บาท ( หนึ่งพันเก้าร้อยสี่สิบล้านแปดหมื่นห้าพันบาทถ้วน ) ตามที่อ้างถึงนั้น

กิจการร่วมค้าฯ จะเข้าดำเนินการเพื่อทำการยกติดตั้งคาน U-Girder บนทางหลวงหมายเลข 35 บริเวณ กม.36+585.000-36+625.000 (ทางคู่ขนาน ขาเข้า) ทางบริษัทฯ ไม่สามารถเข้าไปดำเนินการในพื้นที่ก่อสร้างได้ เนื่องจากงานก่อสร้างอยู่ใกล้กับแนวสายไฟฟ้าแรงสูงขนาด 115 KVA. ซึ่งอาจทำให้เกิดปัญหาและอุปสรรคต่อการทำงานได้ จึงขอให้ทางโครงการฯ ช่วยดำเนินการแจ้งประสานไปยังหน่วยงานการไฟฟ้าส่วนภูมิภาคสมุทรสาคร เพื่อให้เข้ามาดำเนินการตัดกระแสไฟฟ้า เพื่อทำการยกติดตั้งคาน U-Girder ในบริเวณพื้นที่ดังกล่าว ในวันที่ 25 ตุลาคม 2567 เวลา 20.30 น.- 05.00 น.

จึงเรียนมาเพื่อทราบและโปรดอนุมัติให้กับบริษัทฯ ด้วย จักเป็นพระคุณยิ่ง

ขอแสดงความนับถือ

๒๙

( นายธีรวัฒน์ จันทะโชติ )

ผู้จัดการโครงการฯ





CH. 0 + 589.500  
EJ TYPE 2 (ON RAMP B1)

36 + 400

BF1-10

EE

EE

5.56

5.87

5.09

4.65

B10-10

MLP36-12-1  
Sta. 36+425.000

BF1-11

แนว Barrier บนสะพาน  
(ทาง Toll plaza)

แนว Barrier บนสะพาน  
(ทาง Toll plaza)

5.56

3.89

2.18

4.65

B10-09

MLP36-13-1  
Sta. 36+455.000

B51-12

5.50

1.90

3.91

MLP36-14  
Sta. 36+485.000

แนว Barrier บนสะพาน  
(ทาง Toll plaza)

แนว Barrier บนสะพาน  
(ทาง Toll plaza)

5.14

2.14

2.26

5.26

2.14

3.91

MLP36-15  
Sta. 36+505.000

5.36

2.04

3.90

2.40

3.28

2.55

MLP36-16  
Sta. 36+525.000

3.04

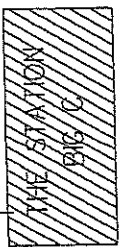

PLAN 2/2 (TR. 35 STA. 36+400 - 36+525)  
(TOLL PLAZA)

NTS.  
SCALE

Vertical text on the right edge of the drawing, likely a project or drawing number.