



การไฟฟ้าส่วนภูมิภาค  
PROVINCIAL ELECTRICITY AUTHORITY

เลขที่ ก.๓.กฟส.ท่าเรือ.(กป) ๑๐๒๒ /๒๕๖๗  
 ชื่อผู้รับ นายพัทพันธ์..พพิราสุวรรณ  
 ชื่อผู้ส่ง นายสันติ..งามชื่น

วันที่ ๑๕ ตุลาคม ๒๕๖๗  
 ตำแหน่ง ..อก.ปบ.(ก.๓)  
 ตำแหน่ง ..ผจก.กฟส.ท่าเรือ

ด้วยการไฟฟ้า...กฟส.ท่าเรือ...จะขอตัดไฟระบบจำหน่าย วงจร TMU ๐๒ และ TMU ๐๓ สถานีท่ามะกา ๒ เพื่อปักเสาเพื่อรองรับ  
 ต้น RISER POLE งานก่อสร้างสถานีท่ามะกา ๒ (ถาวร) ตั้งแต่ จุดตัดเคด DDE (ฮอทไลน์) ถึง สถานีท่ามะกา ๒ (ชั่วคราว) ตามแผนผังสังเขป  
 แนบ จำนวน ๑.....แผ่น ดังนี้

ที่	พิดเดอร์	วัน/เดือน/ปี	ตั้งแต่เวลา	ถึงเวลา	ลักษณะงานที่ปฏิบัติ และบริเวณที่ปฏิบัติงาน	จาก	ถึง	ผู้ควบคุมงาน
๑	TMU ๐๒	๒๓ ต.ค.๖๗	๐๘.๓๐ น.	๑๖.๓๐ น.	ปักเสาดัน RISER เพื่อ รองรับงานก่อสร้างสถานี ท่ามะกา ๒ (ถาวร)	จุดตัดเคด DDE	สถานีท่ามะกา ๒	กฤษฎาส ปิ่นเจริญ ๐๙๐-๙๙๑๘๘๗๓
๒	TMU ๐๓	๒๓ ต.ค.๖๗	๐๘.๓๐ น.	๑๖.๓๐ น.		จุดตัดเคด DDE ออร์กานิค แลนด์	(ชั่วคราว) สถานีท่ามะกา ๒ (ชั่วคราว)	

พื้นที่ที่มีผู้ใช้ไฟได้รับผลกระทบ(ไฟดับ)...มีผู้ใช้ไฟ...๗๖...ราย.....

ผู้ประสานงานการดับไฟ ชื่อ.....นายเสนีย์..ศรีมงคล.....ตำแหน่ง..หม.กป.กฟส.ท่าเรือ.....โทร.๐๘๑-๗๓๖๔๗๔๓

พื้นที่ ที่ขอตัดไฟปฏิบัติงาน มีสายเคเบิลใยแก้วนำแสงของ กฟผ.(หากมีโอกาสชำรุด ผศส.กรส.(ก๓) จะไปตรวจสอบก่อน  
 ปฏิบัติงาน)

๑.  มีสายเคเบิลใยแก้วนำแสง ๑.๑  มีโอกาสชำรุด ๑.๒  ไม่มีโอกาสชำรุด  
 ๒.  ไม่มีสายเคเบิลใยแก้วนำแสง  
 ๓.  พิกัดพื้นที่ดับไฟ ๓.๑ สถานีท่ามะกา ๒ (ชค.) Lat ๑๔.๐๓๔๕๘๕ Long ๙๙.๘๑๙๕๗๓  
 ๓.๒ จุดตัดเคด Lat ๑๔.๐๓๕๔๒๖ Long ๙๙.๘๑๓๔๐๐

ลงชื่อ.....  
 (.....นายสันติ..งามชื่น.....)  
 ตำแหน่ง.....ผจก.กฟส.ท่าเรือ.....

สำหรับแผนกควบคุมการจ่ายไฟ (ผคฟ.) กฟผ.๓  
 เรียน อก.ปบ.(ก.๓)

ผคฟ. พิจารณาแล้วเห็นควร

อนุมัติให้ดับไฟตามคำขอชื่อ.....พิดเดอร์.....จาก.....ถึง.....  
 ในวันที่.....ตั้งแต่เวลา.....น. ถึง.....น. ตามใบสั่งทำสวิชชิงเลขที่.....

(.....)

สำหรับผู้อนุมัติ

ที่ ก.๓ กปบ.(คฟ.)  
 เรียน ผจก.....  
 อก.วว.(ก.๓)

อนุมัติ และแจ้ง จป. เพื่อตรวจสอบความปลอดภัย,  
 พร้อมทั้งลงข้อมูลแจ้งแผนดับไฟลงใน www.pea.co.th

ขั้นตอนการสวิชชิง.....แผ่น  
 แผนผังแนบ.....แผ่น

ผจฟ.....(สถานี.....)  
 เพื่อทราบ และจัดพนักงานเข้าปฏิบัติงานร่วมกับศูนย์  
 นครปฐม ตั้งแต่เวลา.....น.เป็นต้นไป จนกว่างานจะแล้วเสร็จ

# สภาพการจ่ายไฟก่อนปฏิบัติงาน

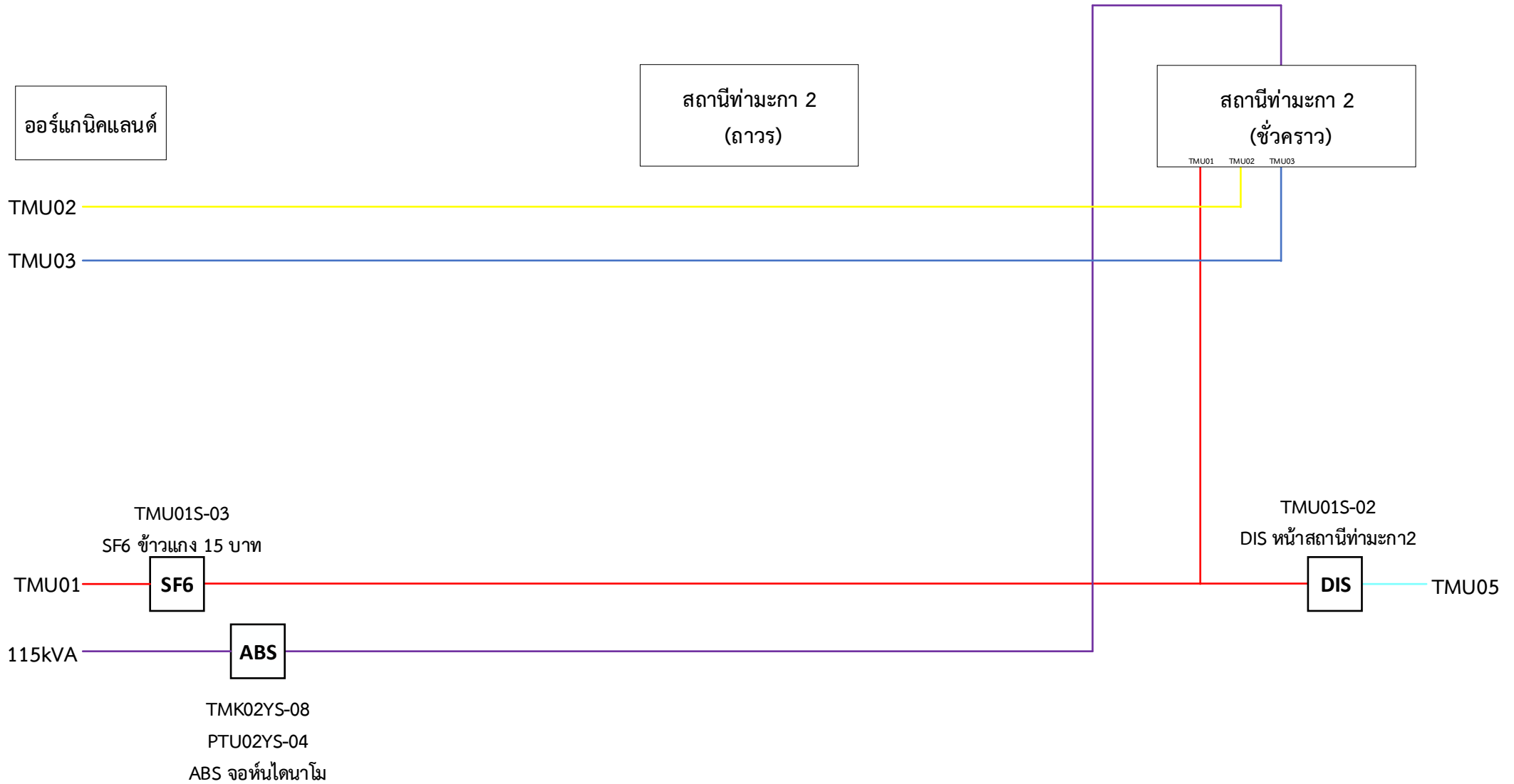

งานดับไฟ วันพุธที่ 23 ตุลาคม 2567  
เวลา 08:30-16:30 น.  
งานก่อสร้างปีกเสา หน้าสถานีท่ามะกา2(ถาวร)

# สภาพการจ่ายไฟขณะปฏิบัติงาน

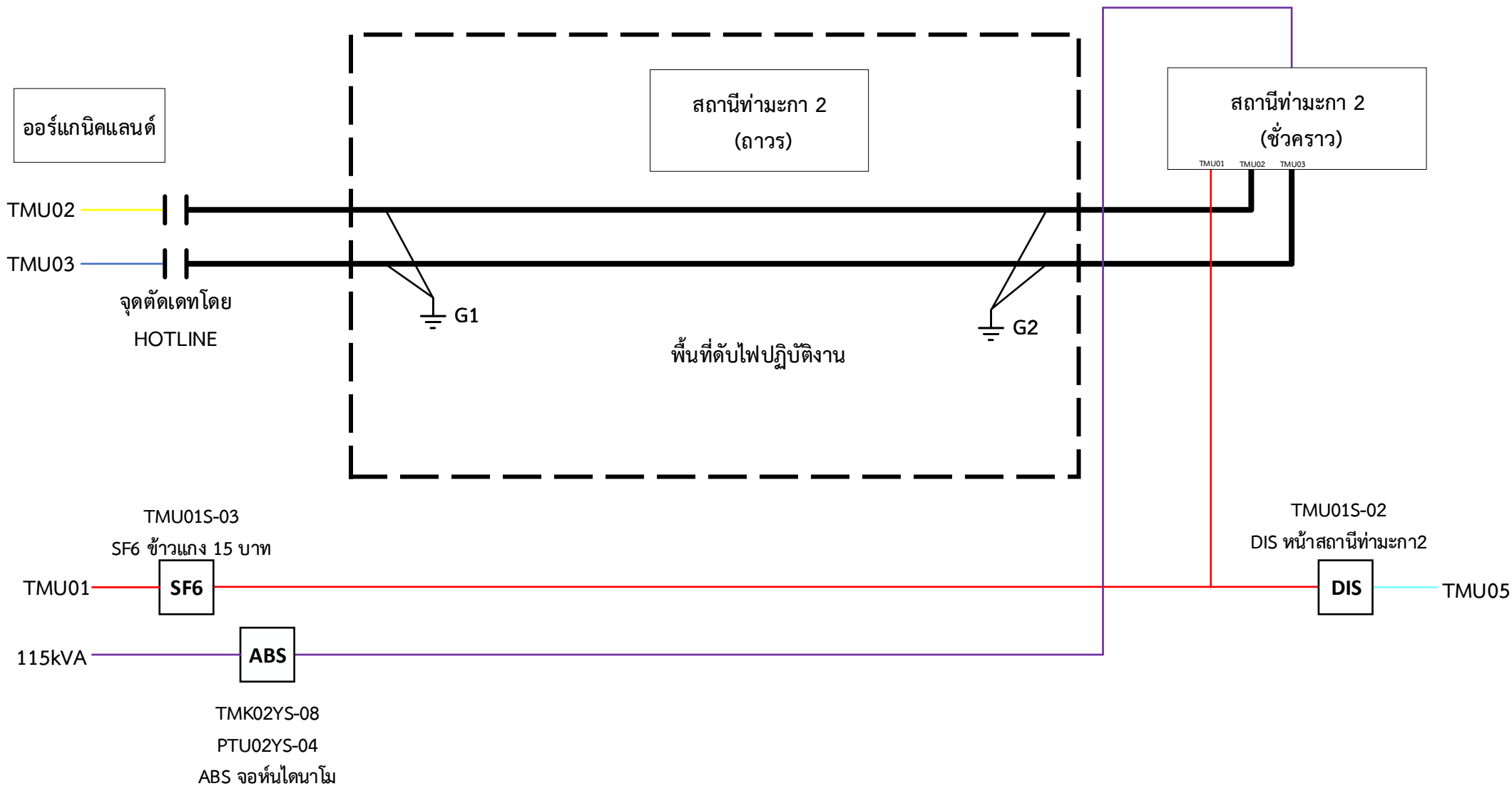

งานดับไฟ วันพุธที่ 23 ตุลาคม 2567  
เวลา 08:30-16:30 น.  
งานก่อสร้างปีกเสา หน้าสถานีท่ามะกา2(ถาวร)

# สภาพการจ่ายไฟหลังปฏิบัติงาน

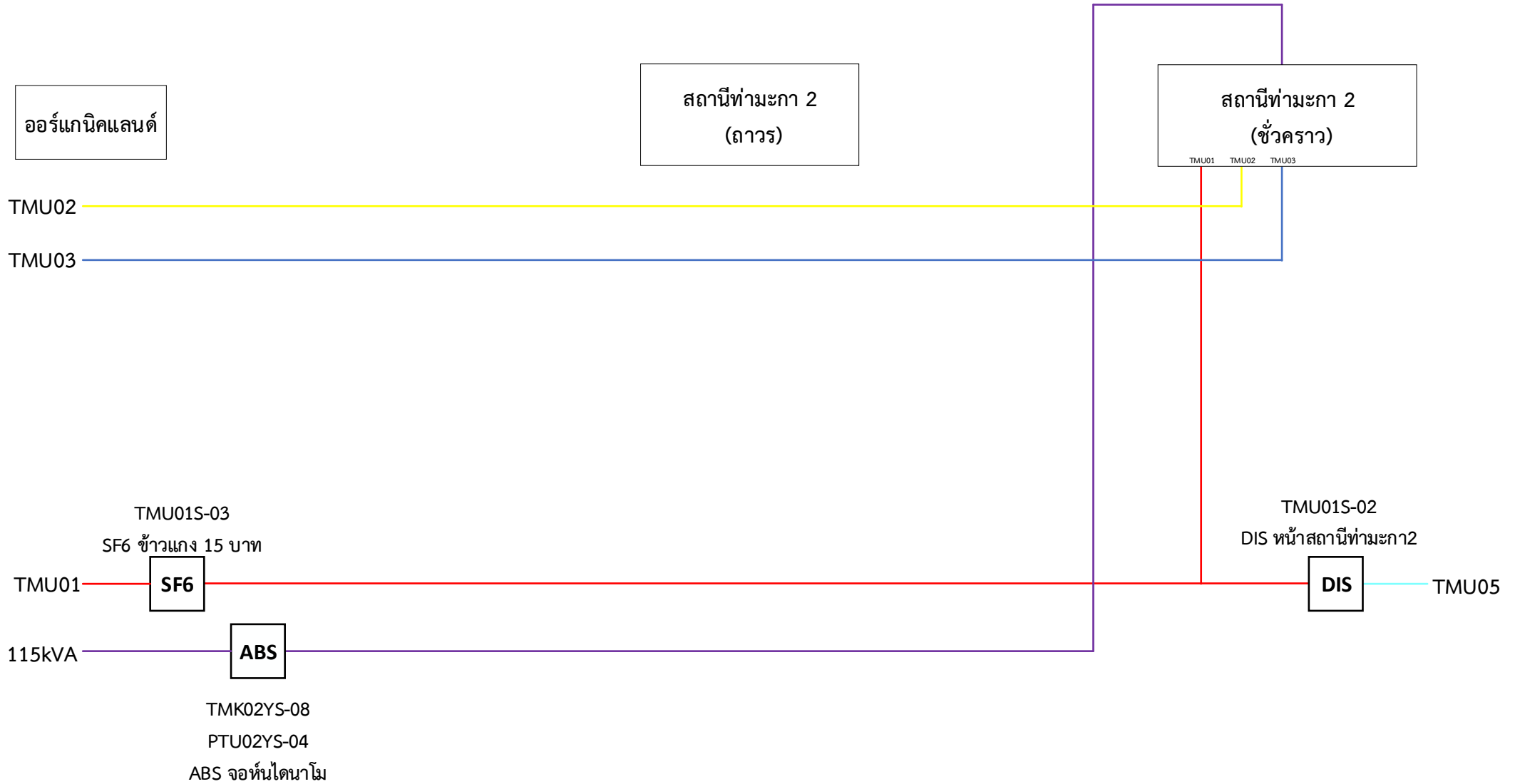

งานดับไฟ วันพุธที่ 23 ตุลาคม 2567  
เวลา 08:30-16:30 น.  
งานก่อสร้างปีกเสา หน้าสถานีท่ามะกา2(ถาวร)