



การไฟฟ้าส่วนภูมิภาค  
PROVINCIAL ELECTRICITY AUTHORITY

เลขที่ ก.๓.กฟส.ท่าเรือ(กป) ๑๐๒๑ /๒๕๖๗  
ชื่อผู้รับ นายพัทธนันท์ พิชราสุวรรณ  
ชื่อผู้ส่ง นายสันติ งามชื่น

วันที่ ๑๕ ตุลาคม ๒๕๖๗  
ตำแหน่ง อ.ก.ปบ.(ก.๓)  
ตำแหน่ง ผจก.กฟส.ระดับ ๙ กฟส.ท่าเรือ

ด้วยการไฟฟ้า...กฟส.ท่าเรือ...จะขอตัดไฟ สายส่ง ๑๑๕ เควี และระบบจำหน่าย วงจร TMU ๐๑ สถานีท่ามะกา ๒ เพื่อพาดสาย SAC ไตไลน์สายส่ง ๑๑๕ เควี ช่วงตั้งแต่ สถานีท่ามะกา ๒ (ชั่วคราว) ถึง SF ๖ รหัส TMU ๑ S-๐๓ ขั้วแกง ๑๕ บาท ตามแผนผังสังเขป แนบ จำนวน ๑...แผ่น ดังนี้

ที่	พิดเดอร์	วัน/เดือน/ปี	ตั้งแต่เวลา	ถึงเวลา	ลักษณะงานที่ปฏิบัติ และบริเวณที่ปฏิบัติงาน	จาก	ถึง	ผู้ควบคุมงาน
๑	PTU๒YB๐๑	๒๕ ต.ค.๖๗	๐๘.๓๐ น.	๑๖.๓๐ น.	เพื่อพาดสาย SAC ไต สายส่ง ตรงข้ามสถานี ท่ามะกา ๒ (ถาวร)	PTU ๒YS๐๔ จอห์ฯไดนาโม	สถานีท่ามะกา ๒ (ชั่วคราว) SF๖ รหัส	กฤตภาส ปิ่นเจริญ ๐๙๐-๙๙๑๘๘๘๗๓
๒	TMU ๐๑	๒๕ ต.ค.๖๗	๐๘.๐๐ น.	๑๖.๓๐ น.		สถานีท่ามะกา ๒ (ชั่วคราว)	TMU ๑S-๐๓ ขั้วแกง๑บาท	

พื้นที่ที่มีผู้ใช้ไฟได้รับผลกระทบ(ไฟดับ) มีผู้ใช้ไฟ ๒๗๕...ราย

ผู้ประสานงานการดับไฟ ชื่อ นายเสนีย์ ศรีมงคล ตำแหน่ง ผจก.กฟส.ท่าเรือ โทร.๐๙๘-๖๖๑๙๗๘๗

พื้นที่ ที่ขอตัดไฟปฏิบัติงาน มีสายเคเบิลใยแก้วนำแสงของ กฟภ.(หากมีโอกาสชำรุด ผคส.กรส.(ก๓) จะไปตรวจสอบก่อนปฏิบัติงาน)

- มีสายเคเบิลใยแก้วนำแสง ๑.๑  มีโอกาสชำรุด ๑.๒  ไม่มีโอกาสชำรุด
- ไม่มีสายเคเบิลใยแก้วนำแสง
- พิกัดพื้นที่จ่ายไฟ ๑.๑ สถานีท่ามะกา ๒(ชค.) Lat ๑๔.๐๓๔๕๕๕ Long ๙๙.๘๑๙๕๗๓  
๑.๒ ABS รหัส PTU ๒ YS- ๐๔ Lat ๑๔.๐๓๐๑๐๔ Long ๙๙.๘๔๑๔๖๓

ลงชื่อ   
( นายสันติ งามชื่น )  
ตำแหน่ง ผจก.กฟส.(ระดับ ๙) กฟส.ท่าเรือ

สำหรับแผนกควบคุมการจ่ายไฟ (ผคฟ.) กฟภ.๓  
เรียน อ.ก.ปบ.(ก.๓)

ผคฟ. พิจารณาแล้วเห็นควร

อนุมัติให้ดับไฟตามคำขอชื่อ...พิดเดอร์...จาก...ถึง...  
ในวันที่...ตั้งแต่เวลา...น. ถึง...น. ตามใบสั่งทำสวิชชิงเลขที่...

(.....)

สำหรับผู้อนุมัติ

ที่ ก.๓ กปบ.(คฟ.)  
เรียน ผจก.....  
อก.ว.ว.(ก.๓)

อนุมัติ และแจ้ง จป. เพื่อตรวจสอบความปลอดภัย,  
พร้อมทั้งลงข้อมูลแจ้งแผนดับไฟลงใน www.pea.co.th

ขั้นตอนการสวิชชิง.....แผ่น  
แผนผังแนบ.....แผ่น

ผจก.....(สถานี.....)  
เพื่อทราบ และจัดพนักงานเข้าปฏิบัติงานร่วมกับศูนย์  
นครปฐม ตั้งแต่เวลา.....น.เป็นต้นไป จนกว่างานจะแล้วเสร็จ

# สภาพการจ่ายไฟก่อนปฏิบัติงาน

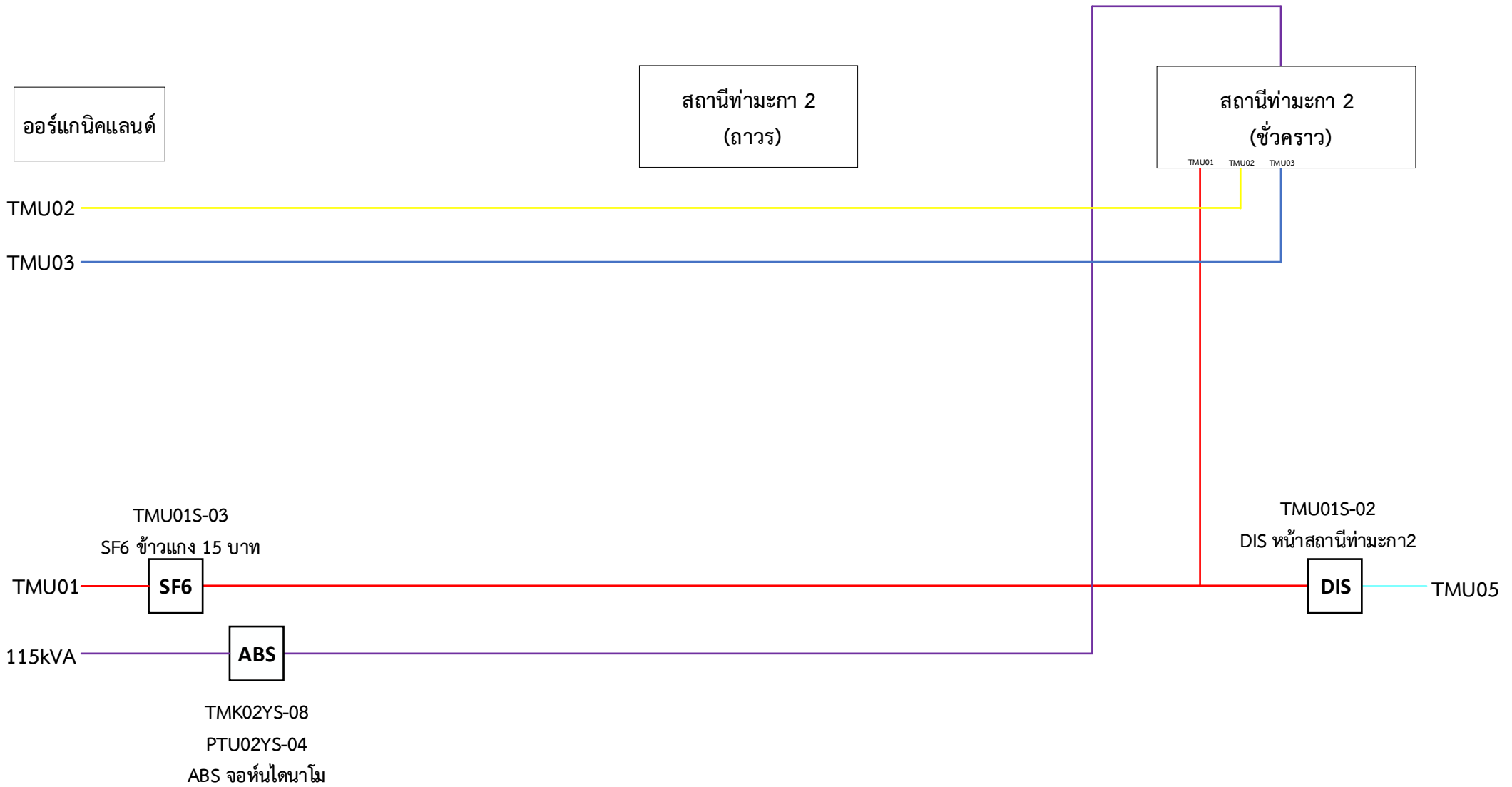

งานดับไฟ วันศุกร์ที่ 25 ตุลาคม 2567  
เวลา 08:30-16:30 น.  
งานก่อสร้างปีกเสา หน้าสถานีท่ามะกา2(ถาวร)

# สภาพการจ่ายไฟขณะปฏิบัติงาน

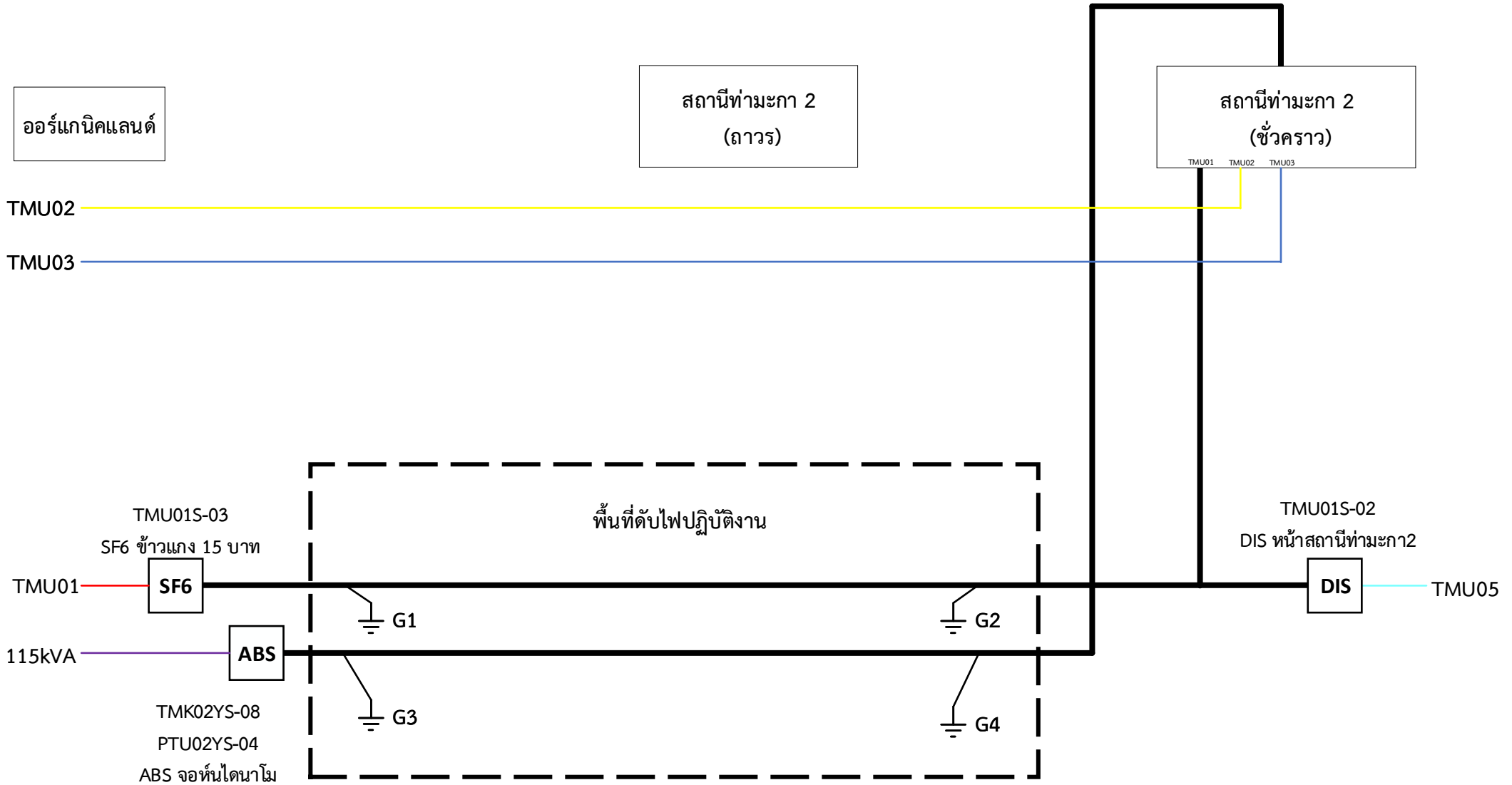

งานดับไฟ วันศุกร์ที่ 25 ตุลาคม 2567  
เวลา 08:30-16:30 น.  
งานก่อสร้างปีกเสา หน้าสถานีท่ามะกา2(ถาวร)

# สภาพการจ่ายไฟหลังปฏิบัติงาน

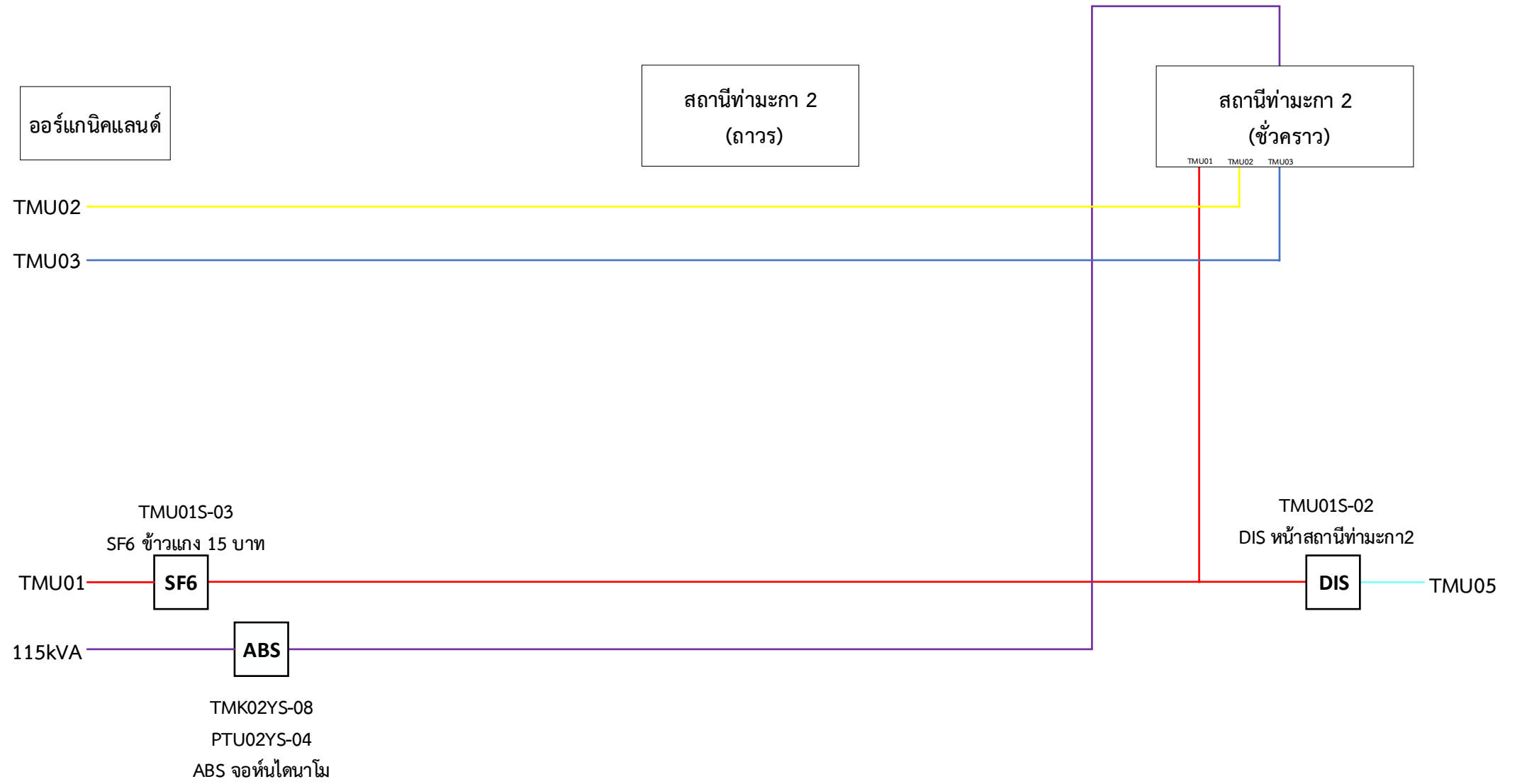

งานดับไฟ วันศุกร์ที่ 25 ตุลาคม 2567  
เวลา 08:30-16:30 น.  
งานก่อสร้างปีกเสา หน้าสถานีท่ามะกา2(ถาวร)