



การไฟฟ้าส่วนภูมิภาค  
PROVINCIAL ELECTRICITY AUTHORITY

๒๕ ต.ค. ๖๗

เลขที่ ก.๓ พทท.(ปบ.) ๐๔๖๒ /๒๕๖๗  
ชื่อผู้รับ นายพัทธนันท์ พธิราสุวรรณชล  
ชื่อผู้ส่ง นายมาโนช แนนเนื้อ

วันที่ .....  
ตำแหน่ง อก.ปบ.(ก.๓)  
ตำแหน่ง ผจก.(ระดับ ๑๑) รช.ผจก.(ระดับ ๑๐) กฟส.พทท.

ด้วยการไฟฟ้า อ.พทท.มณฑล จะขอย้ายโหลดเพื่อปฏิบัติงานในระบบจำหน่าย ๒๒ เควี สถานีไฟฟ้า ศาลายา  
ตามแผนผังสังเขปแนบ จำนวน ๑ แผ่น ดังนี้

ที่	ฟีดเดอร์	วัน/เดือน/ปี	ตั้งแต่เวลา	ถึงเวลา	ลักษณะงานที่ปฏิบัติ/บริเวณ	จาก	ถึง	ผู้ควบคุมงาน
๑.	SLY๐๓	๓๐ ต.ค. ๖๗	๐๙.๐๐	๑๒.๐๐	แก้ไขจุดร้อน ในไลน์วงจร SLY๐๓ **ปฏิบัติงานโดยชุดฮอทไลน์ กระเช้าสมุทรสาคร**	Open SLY๐๓S-๐๓	-	นายจานุวัฒน์ นัดสูงวงศ์ พงง.๖ ผบ.กฟอ.พทท. ๐๘๒-๔๖๕๓๔๙๙
๒.	SLY๐๓	๓๐ ต.ค. ๖๗	๑๒.๐๐	๑๔.๐๐		Open SLY๐๓S-๐๔	-	

พื้นที่ที่มีผู้ใช้ไฟได้รับผลกระทบ(ไฟดับ).....

ผู้ประสานงานการดับไฟ ชื่อ นายจานุวัฒน์ นัดสูงวงศ์ ตำแหน่ง พงง.๖ โทร. ๐๘๒-๔๖๕๓๔๙๙

พื้นที่ ที่ขอดับไฟปฏิบัติงานมีสายเคเบิลใยแก้วนำแสงของ กฟภ. (หากมีโอกาสชำรุด ผคส.กรส.(ก.๓) จะไปตรวจสอบก่อนปฏิบัติงาน)

๑.  มีสายเคเบิลใยแก้วนำแสง ๑.๑  มีโอกาสชำรุด ๑.๒  ไม่มีโอกาสชำรุด  
๒.  ไม่มีสายเคเบิลใยแก้วนำแสง

( นายมาโนช แนนเนื้อ... )  
ผจก.(ระดับ ๑๑) รช.ผจก.(ระดับ ๑๐)  
กฟส.พทท.มณฑล

สำหรับแผนกควบคุมการจ่ายไฟ (ผคฟ.) กฟภ.๓

เรียน อก.ปบ.(ก.๓)

ผคฟ. พิจารณาแล้วเห็นควร

อนุมัติให้ดับไฟตามคำขอชื่อ..... ฟีดเดอร์..... จาก..... ถึง.....  
ในวันที่..... ตั้งแต่เวลา..... น. ถึง..... น. ตามใบสั่งทำสวิชชิงเลขที่.....  
 อนุมัติให้ดับไฟตามคำขอชื่อ..... ฟีดเดอร์..... จาก..... ถึง.....  
ในวันที่..... ตั้งแต่เวลา..... น. ถึง..... น. ตามใบสั่งทำสวิชชิงเลขที่.....  
พนักงานศูนย์ฯ นาย..... ประสานงานการขอดับไฟกับ.....

(.....)

สำหรับผู้อนุมัติ

ที่ ก.๓ กปบ.(คฟ.)

เรียน ผจก.....

อก.บข.(ก.๓), อก.วว.(ก.๓)

อนุมัติ และแจ้ง จป. เพื่อตรวจสอบความปลอดภัย  
พร้อมทั้งลงข้อมูลแจ้งแผนดับไฟลงใน www.pea.co.th

ขั้นตอนการสวิชชิง..... แผ่น

แผนผังแนบ..... แผ่น

ผจฟ,..... (สถานี.....)

เพื่อทราบ และจัดพนักงานเข้าปฏิบัติงานร่วมกับศูนย์ฯ นครปฐม  
ตั้งแต่วันที่..... น. เป็นต้นไป จนกว่างานจะแล้วเสร็จ

แผนผังงานย้ายโหลดแก้ไขจุดร้อน  
วันที่ ๓๐ ตุลาคม ๒๕๖๗ เวลา ๐๙.๐๐ - ๑๔.๐๐ น.

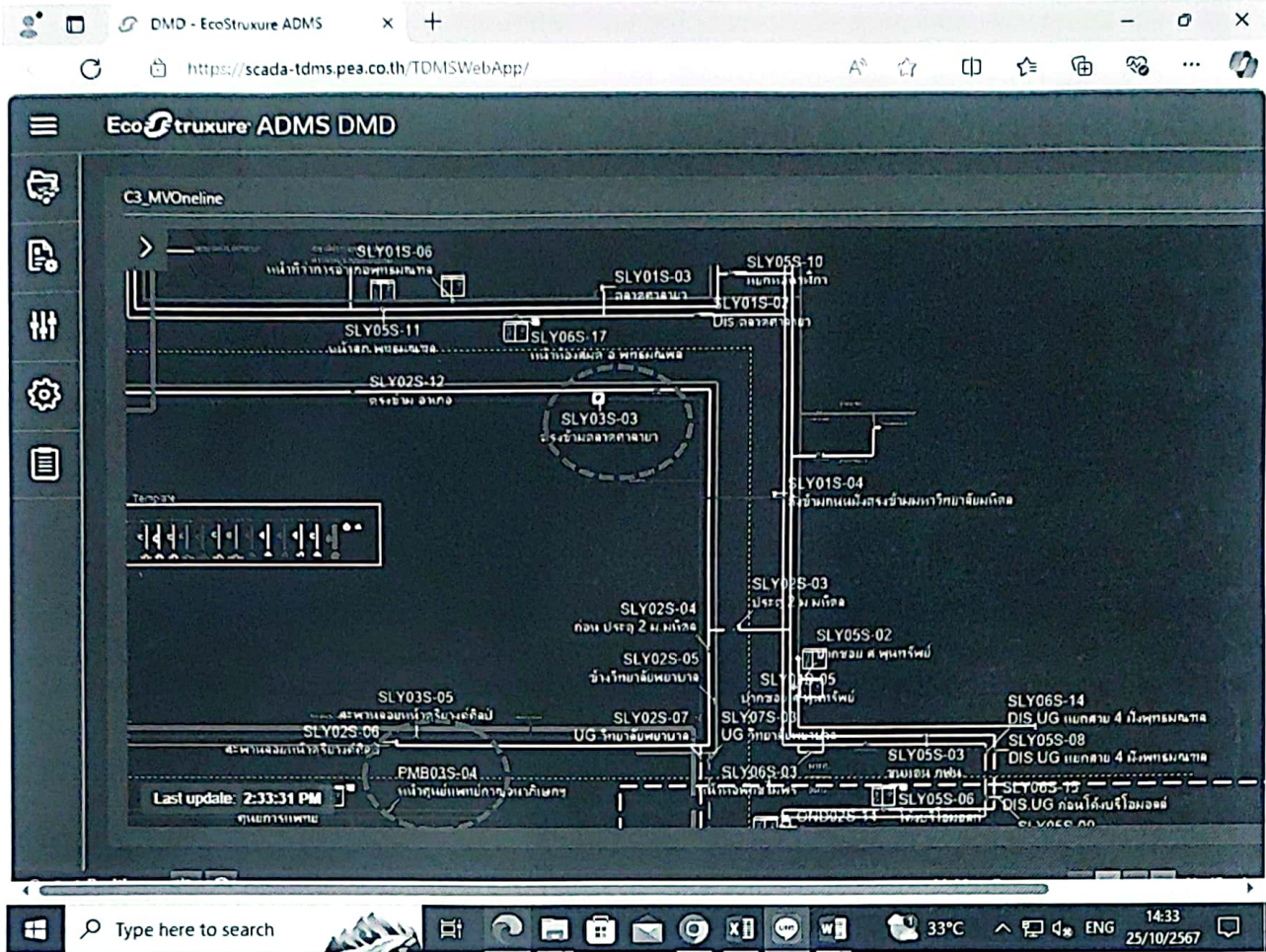



การไฟฟ้าส่วนภูมิภาค  
PROVINCIAL ELECTRICITY AUTHORITY

จาก ชขง. ผบ.ป.พท.มณฑล

ถึง ผจก.กฟส.พท.

เลขที่ ก.๓ พมท.(ปบ.) /๒๕๖๗

วันที่ ๒ ตุลาคม ๒๕๖๗

เรื่อง จุดร้อนที่หลุดต่อสายเข้าสวิทช์ใบมีด

อ้างถึง

เรียน ผจก./รจก.(ท)/ทผ.ปบ.

400 790 9612

9600 159 068

9200 21 8017

400 7904 423

Boh 241000 518

กรมตรวจระบบจำหน่ายแรงสูง  แรงต่ำ  หม้อแปลง  ระบบ...๓.เฟส...๓.สาย ขนาด.....เควีเอ  
หมายเลข พี.อี.เอ.....จ่ายจากฟีดเดอร์.....๓.....สถานี.....ศาลายา.....  
บริเวณ หัวโค้งวิทยาลัยพยาบาล (มหิดล) SLY 35-04.....พบว่ามิสภาพชำรุดหรือ  
ผิดปกติคือ มีความร้อนที่หลุดต่อสายเข้าสวิทช์ใบ เฟส C.....เห็นควร  
ดำเนินการ แก้ไขโดยด่วน เพื่อป้องกันกระแสไฟฟ้าขัดข้องเป็นพื้นที่วงกว้าง



จึงเรียนมาเพื่อโปรดพิจารณาอนุมัติให้ต่อไป

อนุมัติ

*(Signature)*  
(นายไพรัช ช่างเหล็ก)

ชจก.(ท) กฟส.พท.มณฑล

นางนที นาคคู่สุข  
(นาย อานนท์ นาคคู่สุข)

ผู้สำรวจตำแหน่ง.....ชขง. ผบ.ป.พท.

ให้ *ชขง.ผบ.* ดำเนินการต่อไป

*(Signature)*  
(นายชูเดช อินแท่ง)  
ทผ.ปบ.กฟส.พท.

อุปกรณ์

- |                    |                                  |             |
|--------------------|----------------------------------|-------------|
| ๑. รหัส 1020410007 | ชื่อหลุดต่อสาย185 ต.มม.ไม่รับแรง | จำนวน 3 ตัว |
| ๒. รหัส.....       | ชื่อ.....                        | จำนวน.....  |
| ๓. รหัส.....       | ชื่อ.....                        | จำนวน.....  |
| ๔. รหัส.....       | ชื่อ.....                        | จำนวน.....  |
| ๕. รหัส.....       | ชื่อ.....                        | จำนวน.....  |
| ๖. รหัส.....       | ชื่อ.....                        | จำนวน.....  |
| ๗. รหัส.....       | ชื่อ.....                        | จำนวน.....  |
| ๘. รหัส.....       | ชื่อ.....                        | จำนวน.....  |
| ๙. รหัส.....       | ชื่อ.....                        | จำนวน.....  |
| ๑๐. รหัส.....      | ชื่อ.....                        | จำนวน.....  |
| ๑๑. รหัส.....      | ชื่อ.....                        | จำนวน.....  |



การไฟฟ้าส่วนภูมิภาค  
PROVINCIAL ELECTRICITY AUTHORITY

4007309602  
9600150085  
9200219014  
4007508277

จาก ชชง. ผบ.บ.พท.มณฑล..... ถึง ผจก.กฟส.พท. ....  
เลขที่ ก.๓ พทท.(ปบ.) /๒๕๖๗..... วันที่ ๒ ตุลาคม ๒๕๖๗.....  
เรื่อง จุดร้อนที่สวิตช์ใบมีด.....  
อ้างถึง.....  
เรียน ผจก./รจก.(ท)/ผ.บ.บ.

Bok 241000 912

กระผมตรวจระบบจำหน่ายแรงสูง  แรงต่ำ  หม้อแปลง  ระบบ...๓...เฟส...๓...สาย ขนาด.....-.....เควีเอ  
หมายเลข พี.อี.เอ.....จ่ายจากฟีดเดอร์.....๓.....สถานี.....ศาลายา.....  
บริเวณ.....ตรงข้ามตลาดเหลือง SLY 3S-03.....พบว่า มีสภาพชำรุดหรือ  
ผิดปกติคือ มีความร้อนที่สวิตช์ใบมีดและทางปลา.....เห็นควร  
ดำเนินการ.....แก้ไขโดยด่วน เพื่อป้องกันกระแสไฟฟ้าขัดข้องเป็นพื้นที่กว้าง

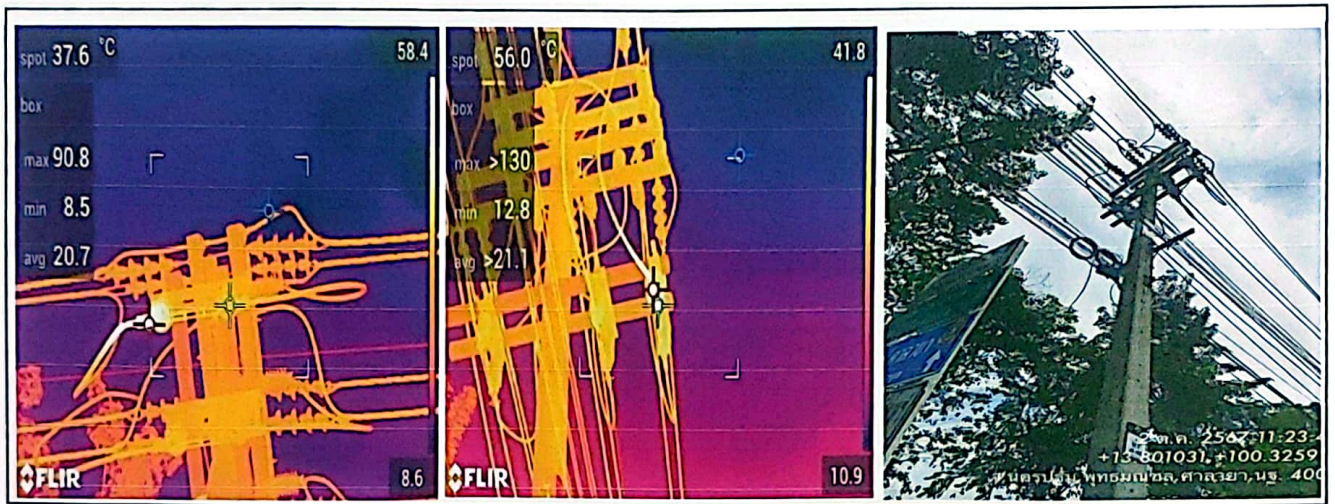

จึงเรียนมาเพื่อโปรดพิจารณาอนุมัติให้ต่อไป

อนุมัติ

(นายไชยเพชร ทุมวงศ์)  
ชจก.(ท) กฟส.พท.มณฑล

อานนท์ นาคคู่สุข  
(นาย อานนท์ นาคคู่สุข)

ผู้สำรวจตำแหน่ง..... ชชง. ผบ.บ.พท.

ให้.....ดำเนินการต่อไป

(นายชูเดช อินทร์)  
ผ.บ.บ.กฟส.พท.

- อุปกรณ์
- ๑. รหัส.....1040050000.....ชื่อ D.S.W. 1POLE 22 KV. 600 A.....จำนวน 1 ตัว.....
  - ๒. รหัส.....1020420106.....ชื่อ ทางปลา 185ต. มม.....จำนวน 2 ตัว.....
  - ๓. รหัส.....ชื่อ.....จำนวน.....
  - ๔. รหัส.....ชื่อ.....จำนวน.....
  - ๕. รหัส.....ชื่อ.....จำนวน.....
  - ๖. รหัส.....ชื่อ.....จำนวน.....
  - ๗. รหัส.....ชื่อ.....จำนวน.....
  - ๘. รหัส.....ชื่อ.....จำนวน.....
  - ๙. รหัส.....ชื่อ.....จำนวน.....
  - ๑๐. รหัส.....ชื่อ.....จำนวน.....
  - ๑๑. รหัส.....ชื่อ.....จำนวน.....
  - ๑๒. รหัส.....ชื่อ.....จำนวน.....