



การไฟฟ้าส่วนภูมิภาค

PROVINCIAL ELECTRICITY AUTHORITY

เลขที่ ก.๓.กบข.(บส.) ๒๗/๑๓ /๒๕๖๗

ชื่อผู้รับ นายพัทธนันท์ พิชราสุวรรณชล

ชื่อผู้ส่ง นายนิวัฒน์ มาประจวบ

วันที่ ๒๘ ตุลาคม ๒๕๖๗

ตำแหน่ง อ.ก.บ.บ.(ก๓)

ตำแหน่ง อ.ก.บ.บ.(ก๓)

ด้วยการไฟฟ้า กบข.(ก3) จะขอตัดไฟเพื่อปฏิบัติงานเปลี่ยนลูกถ้วยแขวนในระบบสายส่ง 115 kV จาก Porcelain เป็น Polymer ในพื้นที่นิคมอุตสาหกรรมสมุทรสาคร ที่ไลน์สายส่ง สถานีไฟฟ้าสมุทรสาคร 2 (กฟผ.) - สถานีไฟฟ้าท่าทราย 1 ตามแผนผังสังเขปแนบ จำนวน 1 แผ่น ดังนี้

ที่	พีดเตอร์	วัน/เดือน/ปี	ตั้งแต่เวลา	ถึงเวลา	ลักษณะงานที่ปฏิบัติ/บริเวณ	จาก	ถึง	ผู้ควบคุมงาน
๑	115 kV	10 พ.ย. 2567	08.30 น.	16.30 น.	เปลี่ยนลูกถ้วยแขวนในระบบสายส่ง 115 kV จาก Porcelain เป็น Polymer ในนิคมฯสมุทรสาคร	SN2-7012 (กฟผ)	ABS 115 kV SMB 1YS-03 (หน้าบริษัทล็กกี้)	นายวรพงษ์ ลีเมธีคุณ ท.บ.ส.กบข.(ก3)

พื้นที่ที่มีผู้ใช้ไฟได้รับผลกระทบ(ไฟดับ) ไม่มีผู้ใช้ไฟได้รับผลกระทบ

ผู้ประสานงานการดับไฟ ชื่อ นางสาวรัฐวิภา รมโพธิ์ทอง ตำแหน่ง วศก.๖ ผบ.ส.กบข.(ก๓) โทร ๐๙๓-๓๕๙-๕๑๕๑

พื้นที่ ที่ขอตัดไฟปฏิบัติงานมีสายเคเบิลใยแก้วนำแสงของ กฟผ.

๑. มีสายเคเบิลใยแก้วนำแสง ๑.๑ มีโอกาสชำรุด ๑.๒ ไม่มีโอกาสชำรุด

๒. ไม่มีสายเคเบิลใยแก้วนำแสง

(นายนิวัฒน์ มาประจวบ)

ตำแหน่ง อ.ก.บ.บ.(ก๓)

๒๘ ต.ค. ๒๕๖๗

สำหรับแผนกควบคุมการจ่ายไฟ (ผคฟ.) กฟผ.๓

เรียน อ.ก.บ.บ.(ก.๓)

ผคฟ. พิจารณาแล้วเห็นควร

อนุมัติให้ตัดไฟตามคำขอชื่อ.....พีดเตอร์.....จาก.....ถึง.....
ในวันที่.....ตั้งแต่เวลา.....น. ถึง.....น. ตามใบสั่งทำสวิชชิงเลขที่.....

อนุมัติให้ตัดไฟตามคำขอชื่อ.....พีดเตอร์.....จาก.....ถึง.....
ในวันที่.....ตั้งแต่เวลา.....น. ถึง.....น. ตามใบสั่งทำสวิชชิงเลขที่.....

พนักงานศูนย์ฯ นาย.....ประสานงานการขอตัดไฟกับ.....

(.....)

สำหรับผู้อนุมัติ

ที่ ก.๓ กบข.(คฟ.)

เรียน ผจก.....

อ.ก.บ.บ.(ก๓), อ.ก.ว.ว.(ก๓)

อนุมัติ และแจ้ง จป. เพื่อตรวจสอบความปลอดภัย

พร้อมทั้งลงข้อมูลแจ้งแผนดับไฟลงใน www.pea.co.th

ขั้นตอนการสวิชชิง.....แผ่น

แผนผังแนบ.....แผ่น

ผจก.....(สถานี.....)

เพื่อทราบ และจัดพนักงานเข้าปฏิบัติงานร่วมกับศูนย์ฯ นครปฐม

ตั้งแต่วันที่.....น. เป็นต้นไป จนกว่างานจะแล้วเสร็จ

พื้นที่ขอตัดไฟเพื่อปฏิบัติงานเปลี่ยนลูกถ้วยแขวนในระบบสายส่ง 115 kV จาก Porcelain เป็น Polymer ในพื้นที่นิคมอุตสาหกรรมสมุทรสาคร

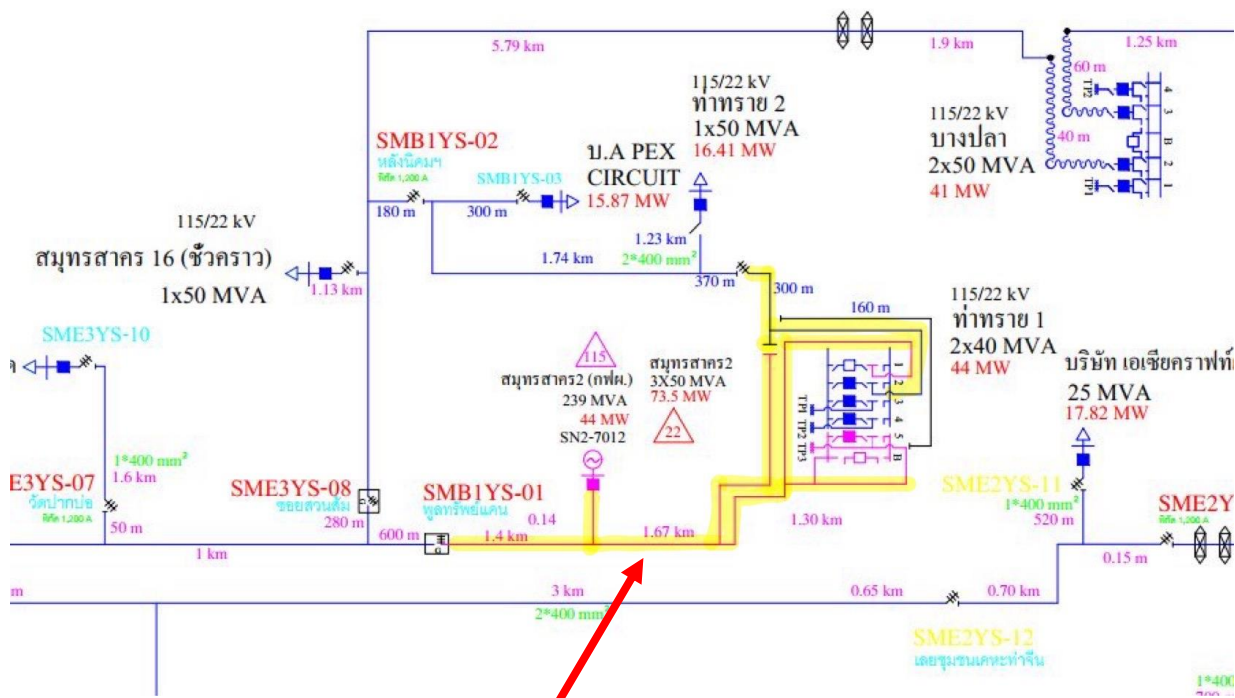

พื้นที่ขอตัดไฟเพื่อปฏิบัติงาน