



การไฟฟ้าส่วนภูมิภาค
PROVINCIAL ELECTRICITY AUTHORITY

เลขที่ ก.3.ดบ.(ปบ) 1055/2567

ชื่อผู้รับ นายพิทธีพันธ์ พิชิตสุวรรณชล

ชื่อผู้ส่ง นายสมบัติ ยศศักดิ์ศรี

วันที่ 28 ต.ค. 2567

ตำแหน่ง อ.ก.ปบ.(ก3)

ตำแหน่ง ร.จก.(ท)ปฏิบัติงานแทน ผจก.กฟส.ดบ.

ด้วย กฟอ.เดิมบางนางบวช ขอตัดไฟเพื่อให้ บ.บริษัท แอนโซด์ เพาเวอร์ จำกัด ปฏิบัติงานปักเสาก่อสร้างสายส่ง ๑๑๕ เควี ตามแผนผังสังเขปแนบ จำนวน 1 แผน ดังนี้

ที่	พีดเตอร์	วัน/เดือน/ปี	ตั้งแต่เวลา	ถึงเวลา	ลักษณะงานที่ปฏิบัติ/บริเวณ	จาก	ถึง	ผู้ควบคุมงาน
1.	DBA 05	10 พ.ย. 67	08.30 น.	16.30 น.	ปักเสาแรงสูง ๒๒ ม. เพื่องานก่อสร้างสายส่ง ๑๑๕ เควี ฝั่งตรงข้าม รพ.เดิมบางนางบวช	ดิสชั่วคราว แยกวัดเขาชั้น	ดิสชั่วคราว ร้านขายของเก่า แยกยางนอน DBA 6S-03 หน้า สนง.ขนส่งเดิม บางนางบวช	นายอำนวยการ กิตติโพธิ์นันท์ วศก.9 กรย. (ก3) 086-2691259
	DBA 06	10 พ.ย. 67	08.30 น.	16.30 น.		DBA 6S-02 โรงกลึงนางบวช		

พื้นที่ที่มีผู้ใช้ไฟได้รับผลกระทบ(ไฟดับ) หมู่ที่ 5 ต.นางบวช

ผู้ประสานงานการดับไฟ ชื่อ นายวรวิทย์ ศรีศักดิ์ดา ตำแหน่ง ช.ผ.ปบ โทร 080-847-6904

พื้นที่ ที่ขอตัดไฟปฏิบัติงานมีสายเคเบิลใยแก้วนำแสงของ กฟภ. (หากมีโอกาสชำรุด ผศส.กรส.(ก๓) จะไปตรวจสอบก่อนปฏิบัติงาน)

๑. มีสายเคเบิลใยแก้วนำแสง ๑.๑ มีโอกาสชำรุด ๑.๒ ไม่มีโอกาสชำรุด

๒. ไม่มีสายเคเบิลใยแก้วนำแสง

๓. พิกัดพื้นที่ดับไฟ 3.1 เริ่มต้น Lat : ...14.83157... Long: ...100.113675.....

3.2 สิ้นสุด Lat : ... 14.814062... Long: ... 100.118679.....

ลงชื่อ.....

สำหรับแผนกควบคุมการจ่ายไฟ (ผคฟ.) กฟภ.๓

เรียน อ.ก.ปบ.(ก๓)

(นายสมบัติ ยศศักดิ์ศรี)

ตำแหน่ง ร.จก.(ท) ปฏิบัติงานแทน ผจก.กฟส.ดบ.

ผคฟ. พิจารณาแล้วเห็นควร

อนุมัติให้ดับไฟตามคำขอชื่อ..... พีดเตอร์..... จาก..... ถึง.....

ในวันที่..... ตั้งแต่เวลา..... น. ถึง..... น. ตามใบสั่งทำสวิชชิงเลขที่.....

อนุมัติให้ดับไฟตามคำขอชื่อ..... พีดเตอร์..... จาก..... ถึง.....

ในวันที่..... ตั้งแต่เวลา..... น. ถึง..... น. ตามใบสั่งทำสวิชชิงเลขที่.....

พนักงานศูนย์ฯ นาย..... ประสานงานการขอตัดไฟกับ.....

(.....)

สำหรับผู้อนุมัติ

ที่ ก.๓ กปบ.(คฟ.)

เรียน ผจก.

อก.บช.(ก๓), อก.วว.(ก๓)

อนุมัติ และแจ้ง จป. เพื่อตรวจสอบความปลอดภัย
พร้อมทั้งลงข้อมูลแจ้งแผนดับเพลิงใน www.pea.co.th

ขั้นตอนการสวิชชิง.....แผ่น

แผนผังแนบ.....แผ่น

ผจพ.....(สถานี.....)

เพื่อทราบ และจัดพนักงานเข้าปฏิบัติงานร่วมกับศูนย์ฯ นครปฐม
ตั้งแต่วันที่.....น. เป็นต้นไป จนกว่างานจะแล้วเสร็จ

แผ่นที่ 1

แผนผัง Single line Diagram แสดงพื้นที่ที่ตัดไป เพื่องานปรับปรุงระบบจำหน่าย

วงจร DBA05บริเวณ Dis ชั่วคราวแยกวัดเขาขึ้น ถึง Dis ชั่วคราวร้านขายของเก่าแยกยางนอน

วงจร DBA06บริเวณ DBA6S-02 โรงกลึงนางบัว ถึง DBA6S-03 หน้า สนง.ขนส่งเดิมบางนางบัว

ในวันอาทิตย์ที่ 10 พฤศจิกายน 2567 ตั้งแต่เวลา 08.30 - 16.30 น.

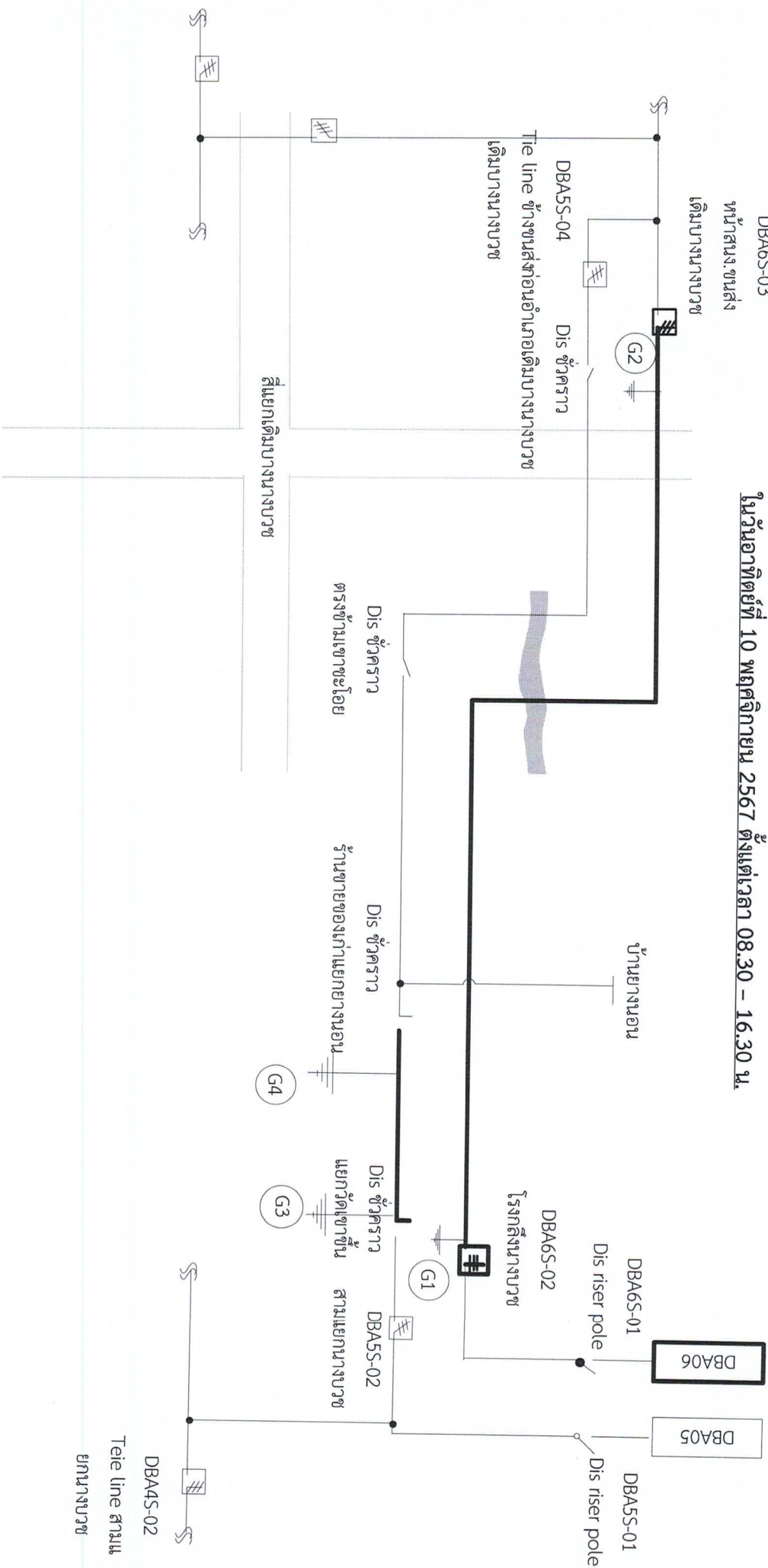

วันอาทิตย์ที่ 10 พฤศจิกายน 2567 ตั้งแต่เวลา 08.30 - 16.30 น. ตัดไฟเพื่อให้ บริษัท จักัด ปักเสาก่อสร้างสายส่ง 115 เควี

นายเหตุ — บริเวณที่ขอตัดไฟปฏิบัติงาน

สถานะ การจ่ายไฟขณะปฏิบัติงาน

SCT-CM-24-1086

วันที่ 25 ตุลาคม 2567

โครงการ งานก่อสร้างระบบส่งไฟฟ้า 115 เควี ให้แก่ บริษัท บริษัทแอนดีไซน์ เพาเวอร์ จำกัด
จังหวัดสุพรรณบุรี (งานเพิ่มช่วง AB)

เรื่อง ขอแจ้งกำหนดการดับไฟ 115 เควี เพื่อทำการปักเสา 22 เมตร

เรียน ผู้จัดการโครงการ PEA ENCOM (นายวชิระ พิทักษ์ตันสกุล)

สำเนาเรียน ผู้จัดการการไฟฟ้าส่วนภูมิภาคอำเภอเดิมบางนางบวช
ผู้ควบคุมงาน (นายอำนาจ กิตติโพธิ์นันท์ วศก.9 กรย.(ก.3))

อ้างอิงสัญญา สัญญาเลขที่ จจ.(นทค.) BASP-SCT – 2/2566 ลงวันที่ 7 พฤศจิกายน 2566

สิ่งที่ส่งมาด้วย แผนงานขอดับไฟเพื่อปักเสา 22 เมตร จำนวน 1 ชุด

ตามที่อ้างถึง บริษัท พีอีเอ เอ็นคอม อินเตอร์เนชั่นแนล จำกัด ได้ตกลงว่าจ้าง บริษัท ศรีชลธร จำกัด ให้ดำเนินการงานก่อสร้างระบบส่งไฟฟ้า 115 เควี ให้แก่ บริษัท บริษัทแอนดีไซน์ เพาเวอร์ จำกัด จังหวัดสุพรรณบุรี (งานเพิ่มช่วง AB) นั้น

บริษัท ศรีชลธร จำกัด ขอแจ้งกำหนดการดับไฟ 115 เควี เพื่อปักเสา 22 เมตร ในวันที่ 7 พฤศจิกายน 67 และ วันที่ 10 พฤศจิกายน 67 ตั้งแต่เวลา 08.30 – 16.30 น. บริเวณถนนคลองเรียบชลประทาน อ.เดิมบางนางบวช จ.สุพรรณบุรี รายละเอียดตามสิ่งที่ส่งมาด้วย

จึงเรียนมาเพื่อโปรดทราบ

เรียน ผจก.กฟส.เดิมบางนางบวช
เพื่อโปรดแจ้งส่วนเกี่ยวข้องดำเนินการให้
ต่อไป



(นายอำนาจ กิตติโพธิ์นันท์)
วศก.๙ กรย.(ก๓) ผู้ควบคุมงาน

ขอแสดงความนับถือ



นายพรภัทร ลือขจร
ผู้จัดการโครงการ

