



การไฟฟ้าส่วนภูมิภาค
PROVINCIAL ELECTRICITY AUTHORITY

เลขที่ ก.๓.ศปจ.(กป.)- ๑๖๘๓ / ๒๕๖๗

ชื่อผู้รับ นายพัทพันธ์ พิชราสุวรรณชด

ชื่อผู้ส่ง นายวีรพจน์ เรืองเดชอังกูร

วันที่ ๓๑ ตุลาคม ๒๕๖๗

ตำแหน่ง อ.ก.ป.บ.(ก.๓)

ตำแหน่ง ท.ก.ป.รักษาการแทน ผอ.ก.ป.ส.ศรีประจันต์

ด้วย กฟส.ศรีประจันต์ จะขอตัดไฟฟัดเตอร์ ๓,๕ สถานีศรีประจันต์บางส่วนเพื่อทำงานย้ายเสา บริเวณทางเข้าสะพานจองชัย ตามแผนผัง
สังเขปแนบ จำนวน ๑ แผ่น ดังนี้

ที่	ฟัดเตอร์	วัน/เดือน/ปี	ตั้งแต่เวลา	ถึงเวลา	ลักษณะงานที่ปฏิบัติ/บริเวณ	จาก	ถึง	ผู้ควบคุมงาน
๑	SPCom	๙ พ.ย. ๒๕๖๗	๐๘.๓๐ น.	๑๖.๓๐ น.	ทำงานย้ายเสาบริเวณทางเข้า สะพานจองชัย	DBA๐๓S-๐๗ ก่อนถึงสะพาน จองชัย	จุดตัด DDE F๓	นายวีรพจน์ เรืองเดช อังกูร โทร.๐๘๘- ๗๖๑๑๐๑๘
๒	SPCo๕	๙ พ.ย. ๒๕๖๗	๐๘.๓๐ น.	๑๖.๓๐ น.	ทำงานย้ายเสาเข็มโลนบริเวณ ทางเข้าสะพานจองชัย	จุดตัด DDE กลางโลน F๕	DBA๐๒S-๐๘ หมวดการทาง ศปจ.	
๓	VSP	๙ พ.ย. ๒๕๖๗	๐๘.๓๐ น.	๑๖.๓๐ น.	ทำงานย้ายเสาเข็มโลนบริเวณ ทางเข้าสะพานจองชัย	SF๖ SPCo๓S-๑๐ โรงงานทิพย์ สุพรรณ	DIS SPC๐๓S-๐๔ สะพานจองชัย	

พื้นที่ที่มีผู้ใช้ไฟได้รับผลกระทบ(ไฟดับ).....หม้อแปลง ไฟทางหลวง ๑.๕๕๑๑.....

ผู้ประสานงานการดับไฟ ชื่อ...นางสาวสุพิชชา วรรณาคม.....ตำแหน่ง...วศก.๕ ผก.กฟส.อ.ศรีประจันต์.....โทร.....๐๘๗-๙๙๑๖๑๘๗.....

พื้นที่ ที่ขอตัดไฟปฏิบัติงานมีสายเคเบิลใยแก้วนำแสงของ กฟภ. (หากมีโอกาสชำรุด ผศส.กรส.(ก.๓) จะไปตรวจสอบก่อนปฏิบัติงาน)

๑. มีสายเคเบิลใยแก้วนำแสง ๑.๑ มีโอกาสชำรุด ๑.๒ ไม่มีโอกาสชำรุด

๒. ไม่มีสายเคเบิลใยแก้วนำแสง

๓. พิกัดพื้นที่ดับไฟ ๓.๑ เริ่มต้น.....๑๔.๖๗๑๓๑๖, ๑๐๐.๑๑๓๗๐๗.....

๓.๒ สิ้นสุด.....๑๔.๖๗๔๙๗๕, ๑๐๐.๑๑๒๓๐๙.....

(นายวีรพจน์...เรืองเดชอังกูร...)

ตำแหน่ง.....ท.ก.ป.รักษาการแทน ผอ.ก.ป.ส.ศรีประจันต์.....

สำหรับแผนกควบคุมการจ่ายไฟ (ศคฟ.) กฟภ.๓

เรียน อ.ก.ป.บ.(ก.๓)

ศคฟ. พิจารณาแล้วเห็นควร

อนุมัติให้ดับไฟตามคำขอชื่อ.....ฟัดเตอร์.....จาก.....ถึง.....

ในวันที่.....ตั้งแต่เวลา.....น. ถึง.....น. ตามใบสั่งทำสวิตซ์ชิงเลขที่.....

อนุมัติให้ดับไฟตามคำขอชื่อ.....ฟัดเตอร์.....จาก.....ถึง.....

ในวันที่.....ตั้งแต่เวลา.....น. ถึง.....น. ตามใบสั่งทำสวิตซ์ชิงเลขที่.....

พนักงานศูนย์ฯ นาย.....ประสานงานการขอดับไฟกับ.....

(.....)

สำหรับผู้อนุมัติ

ที่ ก.๓ กปป.(คฟ.)

เรียน ผจก.....

อก.บช.(ก.๓), อก.วว.(ก.๓)

อนุมัติ และแจ้ง จป. เพื่อตรวจสอบความปลอดภัย

พร้อมทั้งลงข้อมูลแจ้งแผนดับไฟลงใน www.pea.co.th

ขั้นตอนการสวิตชิง.....แผ่น

แผนผังแนบ.....แผ่น

ผจฟ.....(สถานี.....)

เพื่อทราบ และจัดพนักงานเข้าปฏิบัติงานร่วมกับศูนย์ฯ นครปฐม

ตั้งแต่วันที่.....น. เป็นต้นไป จนกว่างานจะแล้วเสร็จ

แผนงานดับไฟ ย้ายเสาไฟ F3,F5 หน้าทางเข้าสะพานจองชัย

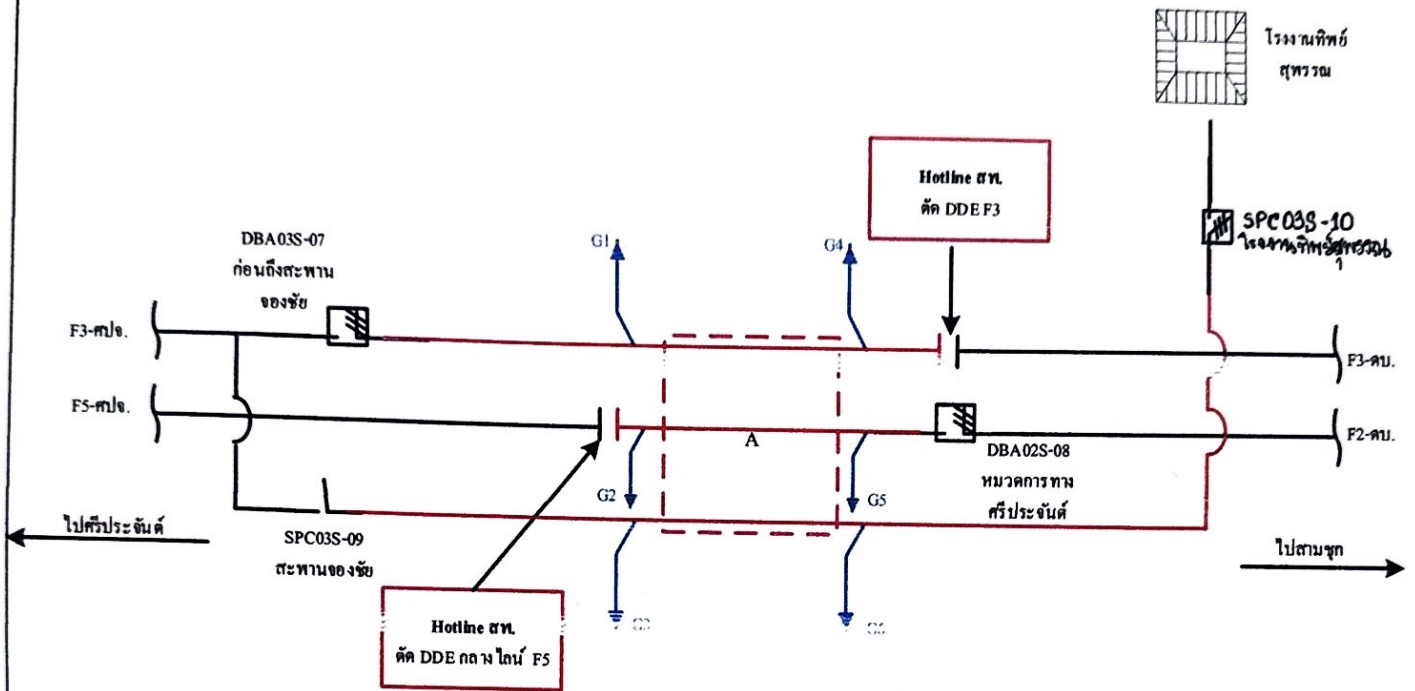

หมายเหตุ

ดับไฟย้ายเสาแสมไลน์ F3,F5 หน้าทางเข้าสะพานจองชัย

1. วันเสาร์ที่ 9 พฤศจิกายน 2567 ตั้งแต่เวลา 08.30 - 16.30 น.
2. ชุดแก็กระแสไฟฟ้าขัดข้อง สปจ.ดำเนินการปลด DIS SPC03S-09
3. ชุดแก็กระแสไฟฟ้าขัดข้อง สปจ.ดำเนินการปลดโหลดหม้อแปลงไลน์แยก
4. Hotline สฟ.เข้าดำเนินการตัด DDE F3,F5 เวลา 08.30 น.
3. ดับไฟจาก SF6 DBA03S-07 ก่อนถึงสะพานจองชัย - จุดตัด DDE F3
4. ดับไฟจาก จุดตัด DDE กลางไลน์ F5 - SF6 DBA02S-08 หมวดการทางศรีประจันต์