



การไฟฟ้าส่วนภูมิภาค  
PROVINCIAL ELECTRICITY AUTHORITY

เลขที่ .ภ.๑.สปจ.(กป.)- ๑๑๗๘ /๒๕๖๗  
ชื่อผู้รับ นายพัทธนันท์ พิชราสุวรรณชิต  
ชื่อผู้ส่ง นายวีรพจน์ เรืองเดชอังกูร

วันที่ ๓๑ ตุลาคม ๒๕๖๗  
ตำแหน่ง อภ.ปบ.(ก.๓)  
ตำแหน่ง ทม.กป.รักษาการแทน ผจก.ภฟส.ศรีประจันต์

ด้วย ภฟส.ศรีประจันต์ จะขอตัดไฟฟ้ติดเคอร์ ๓,๕ สถานีศรีประจันต์บางส่วนเพื่อทำงานป้กเสापาดสายงานปรับปรุงระจำหน่วยได้แนวสายส่ง ช่วงที่ 2 ตั้งแต่บริเวณ ร้านส้มตำสองแสบถึงบริเวณสำนักงานเกษตรศรีประจันต์ ตามแผนผังสังเขปนแนบ จำนวน ๑ แผน ดังนี้

ที่	ฟ้ดเคอร์	วัน/เดือน/ปี	ตั้งแต่เวลา	ถึงเวลา	ลักษณะงานที่ปฏิบัติ/บริเวณ	จาก	ถึง	ผู้ควบคุมงาน
๑	SPC๐๓	๑๐ พ.ย. ๒๕๖๗	๐๘.๓๐ น.	๑๗.๐๐ น.	ทำงานป้กเสापาดสายได้แนวสายส่ง	จุด A	ถึง DIS SPC๐๓S-๐๘	นายวีรพจน์ เรืองเดชอังกูร โทร.๐๘๘-๗๖๑๑๐๑๘
๒	SPC๐๕	๑๐ พ.ย. ๒๕๖๗	๐๘.๓๐ น.	๑๗.๐๐ น.	ทำงานป้กเสापาดสายได้แนวสายส่ง	จุด B	ถึง DIS ชั่วคราวตลาดแยกบ้านไร่	
๓	SPC๐๓	๑๐ พ.ย. ๒๕๖๗	๐๘.๓๐ น.	๑๗.๐๐ น.	ทำงานป้กเสापาดสายได้แนวสายส่ง	จุด C	ถึง DIS ชั่วคราว ๗-๑๑ แยกบ้านไร่	

พื้นที่ที่มีผู้ใช้ไฟได้รับผลกระทบ(ไฟดับ).....

ผู้ประสานงานการดับไฟ ชื่อ นางสาวสุพิชชา วรรณคม ตำแหน่ง าวคก.๕ ผกป.ภฟส.อ.ศรีประจันต์ โทร. ๐๘๗-๘๘๑๖๑๘๗

พื้นที่ ที่ขอตัดไฟปฏิบัติงานมีสายเคเบิลใยแก้วนำแสงของ กฟภ. (หากมีโอกาสชำรุด ผคส.กรส.(ก.๓) จะไปตรวจสอบก่อนปฏิบัติงาน)

๑.  มีสายเคเบิลใยแก้วนำแสง ๑.๑  มีโอกาสชำรุด ๑.๒  ไม่มีโอกาสชำรุด

๒.  ไม่มีสายเคเบิลใยแก้วนำแสง

๓.  พ้กัดพื้นที่ดับไฟ ๓.๑ เริ่มต้น.....๑๔.๖๓๗๘๒,๑๐๐.๑๕๐๘๗๗.....

๓.๒ สิ้นสุด.....๑๔.๖๔๔๘๘๒,๑๐๐.๑๕๗๔๕๓.....

(นายวีรพจน์ เรืองเดชอังกูร..)

ตำแหน่ง.....ทม.กป.รักษาการแทน ผจก.ภฟส.ศรีประจันต์.....

สำหรับแผนกควบคุมการจ่ายไฟ (ผคฟ.) กฟภ.๓

เรียน อภ.ปบ.(ก.๓)

ผคฟ. พิจารณาแล้วเห็นควร

อนุมัติให้ดับไฟตามคำขอชื่อ..... ฟ้ดเคอร์..... จาก..... ถึง.....

ในวันที่..... ตั้งแต่เวลา..... น. ถึง..... น. ตามใบสั่งทำสวิชชิงเลขที่.....

อนุมัติให้ดับไฟตามคำขอชื่อ..... ฟ้ดเคอร์..... จาก..... ถึง.....

ในวันที่..... ตั้งแต่เวลา..... น. ถึง..... น. ตามใบสั่งทำสวิชชิงเลขที่.....

พนักงานศูนย์ฯ นาย..... ประสานงานการขอตัดไฟกับ.....

(.....)

สำหรับผู้อนุมัติ

ที่ ก.๓ กปบ.(คพ.)

เรียน ผจก.....

อก.บช.(ก.๓), อก.วว.(ก.๓)

**อนุมัติ** และแจ้ง จป. เพื่อตรวจสอบความปลอดภัย

พร้อมทั้งลงข้อมูลแจ้งแผนดับเพลิงใน [www.pea.co.th](http://www.pea.co.th)

ขั้นตอนการสวิชชิง.....แผ่น

แผนผังแนบ.....แผ่น

ผจพ.....(สถานี.....)

เพื่อทราบ และจัดพนักงานเข้าปฏิบัติงานร่วมกับศูนย์ฯ นครปฐม

ตั้งแต่วันที่.....น. เป็นต้นไป จนกว่างานจะแล้วเสร็จ

**แผนงานดับไฟป้กเสาพาดสายงานปรับปรุงระจำหน่ายได้แนวสายส่ง ช่วงที่ 2**  
**ตั้งแต่บริเวณ ร้านส้มตำสองแสบ ถึง บริเวณสำนักงานเกษตรศรีประจันต์**

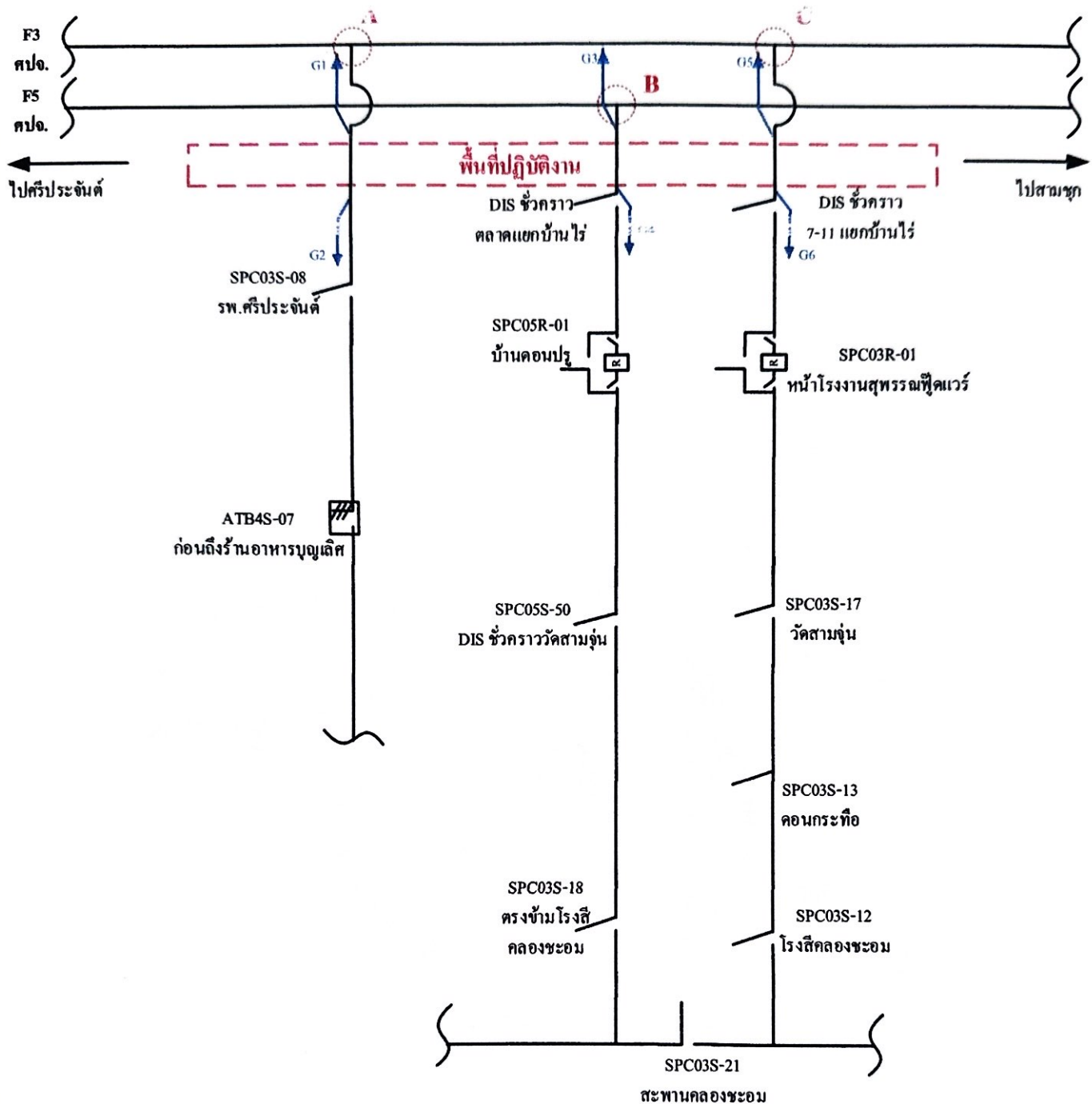

**หมายเหตุ**

ดับไฟป้กเสาพาดสายงานปรับปรุงระจำหน่ายได้แนวสายส่ง ช่วงที่ 2 ตั้งแต่บริเวณ ร้านส้มตำสองแสบถึงบริเวณ สำนักงานเกษตรศรีประจันต์

1. วันอาทิตย์ที่ 10 พฤศจิกายน 2567 ตั้งแต่เวลา 08.30 – 17.00 น.
2. Hotline สฟ.ปลดไลน์ข้ามถนน340 ไลน์ F3 , F5 ทางเข้า รพ.ศรีประจันต์ , ทางเข้าบ้านไร่
3. ดับไฟจากไลน์ข้ามถนน340 จุด A ถึง SPC03S-08 รพ.ศรีประจันต์
4. ดับไฟจากไลน์ข้ามถนน340 จุด B ถึง Dis ชั่วคราว ตลาดแยกบ้านไร่
5. ดับไฟจากไลน์ข้ามถนน340 จุด C ถึง Dis ชั่วคราว 7-11 แยกบ้านไร่
6. พิกัดพื้นที่ดับไฟ เริ่มต้น 14.63782,100.150877 ถึง 14.64482,100.147453