



การไฟฟ้าส่วนภูมิภาค  
PROVINCIAL ELECTRICITY AUTHORITY

เลขที่ ก.๓.กฟส.ท่าเรือ(กป) ๒๑๑๕ / ๒๕๖๗  
ชื่อผู้รับ นายพัทธนันท์ พิชิตสุวรรณ  
ชื่อผู้ส่ง นายสันติ งามชื่น

วันที่ .....  
ตำแหน่ง อ.ก.ป.บ.(ก.๓)  
ตำแหน่ง ผจก.กฟส.ระดับ ๙.กฟส.ท่าเรือ

ด้วยการไฟฟ้า กฟส.ท่าเรือ จะขอตัดไฟ สายส่ง ๒๒ เควี และระบบจำหน่าย วงจร TMU ๒ และ ๓ สถานีท่ามะกา ๒ เพื่อปรับปรุงระบบจำหน่ายแรงสูง ช่วงตั้งแต่ สถานีท่ามะกา ๒ (ชั่วคราว) ถึง TMU๐๒S-๐๔ และ TMU๐๓S-๐๓ ตามแผนผังสังเขปแนบ จำนวน ๑ แผ่น ดังนี้

ที่	ฟีดเดอร์	วัน/เดือน/ปี	ตั้งแต่เวลา	ถึงเวลา	ลักษณะงานที่ปฏิบัติและบริเวณที่ปฏิบัติงาน	จาก	ถึง	ผู้ควบคุมงาน
๑	TMU ๐๒	๑๖ พ.ย. ๖๗	๐๘.๓๐ น.	๑๗.๐๐ น.	พาดสายเพิ่มวงจรระบบจำหน่ายแรงสูง 22 kV	สถานีท่ามะกา ๒(ชค.)	TMU๐๒S-๐๔	กฤตภาส ปิ่นเจริญ ๐๙๐-๙๙๑๘๘๘๗๓
๒	TMU ๐๓	๑๖ พ.ย. ๖๗	๐๘.๓๐ น.	๑๗.๐๐ น.	รองรับสถานีท่ามะกา 2 (ถาวร)	สถานีท่ามะกา ๒(ชค.)	TMU๐๓S-๐๓	

พื้นที่ที่มีผู้ใช้ไฟได้รับผลกระทบ(ไฟดับ) มีผู้ใช้ไฟ ๑,๑๓๘ ราย

ผู้ประสานงานการดับไฟ ชื่อ นายธนวัฒน์ เอสมบุญ ตำแหน่ง พ.ชง.๕ ผจก.กฟส.ท่าเรือ โทร. ๐๘๒-๒๙๘๘๙๒๖

พื้นที่ ที่ขอตัดไฟปฏิบัติงาน มีสายเคเบิลใยแก้วนำแสงของ กฟภ.(หากมีโอกาสชำรุด ผศส.กรส.(ก๓) จะไปตรวจสอบก่อน

**ปฏิบัติงาน)**

๑.  มีสายเคเบิลใยแก้วนำแสง ๑.๑  มีโอกาสชำรุด ๑.๒  ไม่มีโอกาสชำรุด

๒.  ไม่มีสายเคเบิลใยแก้วนำแสง

๓.  พิกัดพื้นที่จ่ายไฟ ๑.๑ สถานีท่ามะกา ๒(ชค.) Lat ๑๔.๐๓๔๕๕๕ Long ๙๙.๘๑๕๕๗๓

๑.๒ TMU๐๒S-๐๔ Lat ๑๔.๐๖๐๔๑๘ Long ๙๙.๗๖๘๒๔๙

ลงชื่อ

( นายสันติ งามชื่น )

ตำแหน่ง ผจก.กฟส.(ระดับ ๙).กฟส.ท่าเรือ

สำหรับแผนควบคุมการจ่ายไฟ (ผคฟ.) กฟภ.๓

เรียน อ.ก.ป.บ.(ก.๓)

ผคฟ. พิจารณาแล้วเห็นควร

อนุมัติให้ดับไฟตามคำขอชื่อ.....ฟีดเดอร์.....จาก.....ถึง.....

ในวันที่.....ตั้งแต่เวลา.....น. ถึง.....น. ตามใบสั่งทำสวิตซ์ชิงเลขที่.....

(.....)

**สำหรับผู้อนุมัติ**

ที่ ก.๓ กปบ.(คฟ.)

เรียน ผจก.....

อก.ว.ว.(ก.๓)

อนุมัติ และแจ้ง จป. เพื่อตรวจสอบความปลอดภัย, พร้อมทั้งลงข้อมูลแจ้งแผนดับไฟลงใน www.pea.co.th

ขั้นตอนการสวิตซ์ชิง.....แผ่น

แผนผังแนบ.....แผ่น

ผจก.....(สถานี.....)

เพื่อทราบ และจัดพนักงานเข้าปฏิบัติงานร่วมกับศูนย์นครปฐม ตั้งแต่เวลา.....น.เป็นต้นไป จนกว่างานจะแล้วเสร็จ

# สภาพการจ่ายไฟก่อนปฏิบัติงาน

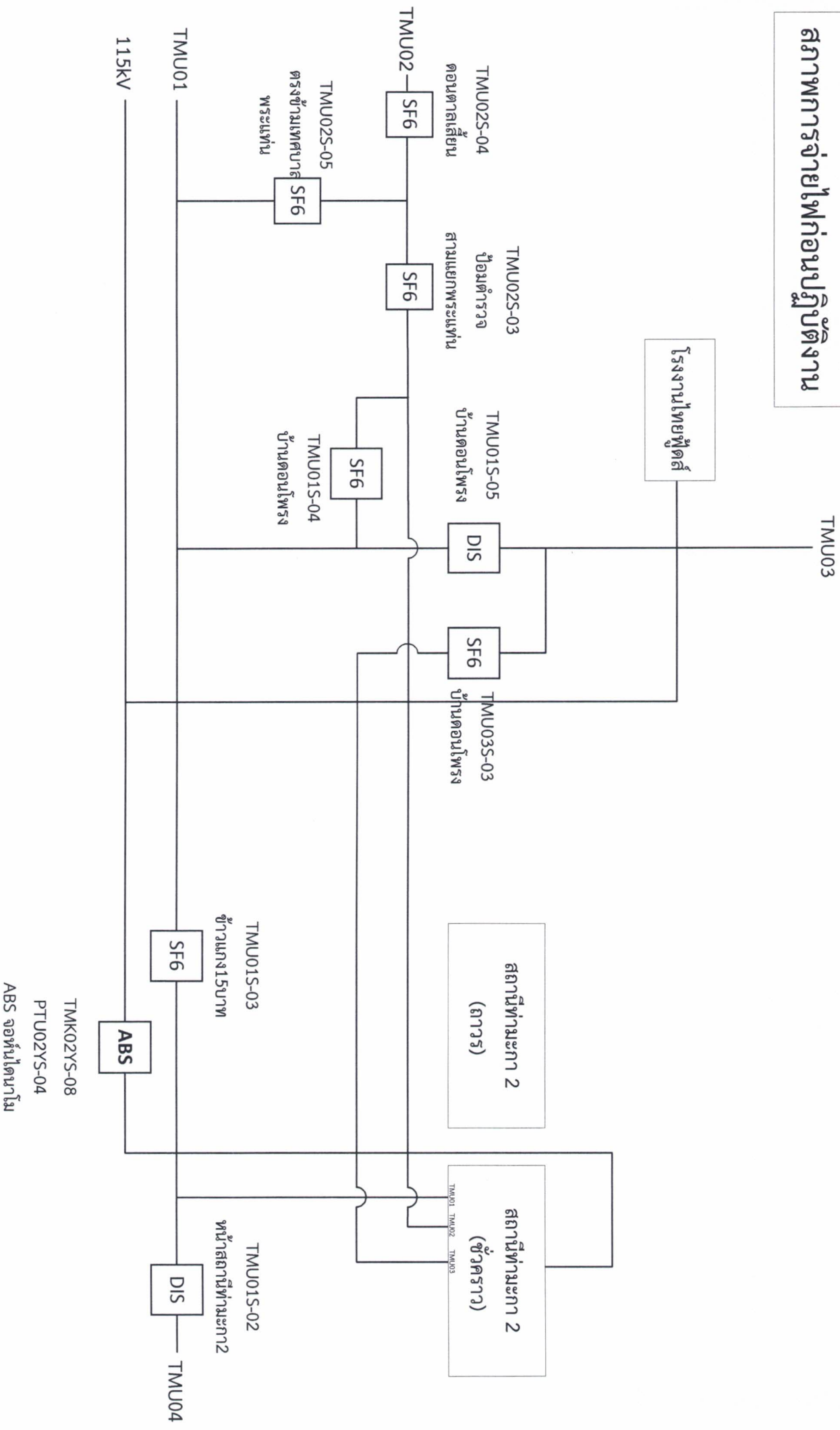

งานดับไฟ วันเสาร์ที่ 16 พฤศจิกายน 2567 เวลา 08:30-17:00 น.  
งานพาดสายเพิ่มวงจรระบบจำหน่ายแรงสูง 22 KV รองรับสถานี  
ท่ามะกา2(ถาวร)

# สถาปนารายละเอียดปฏิบัติงาน

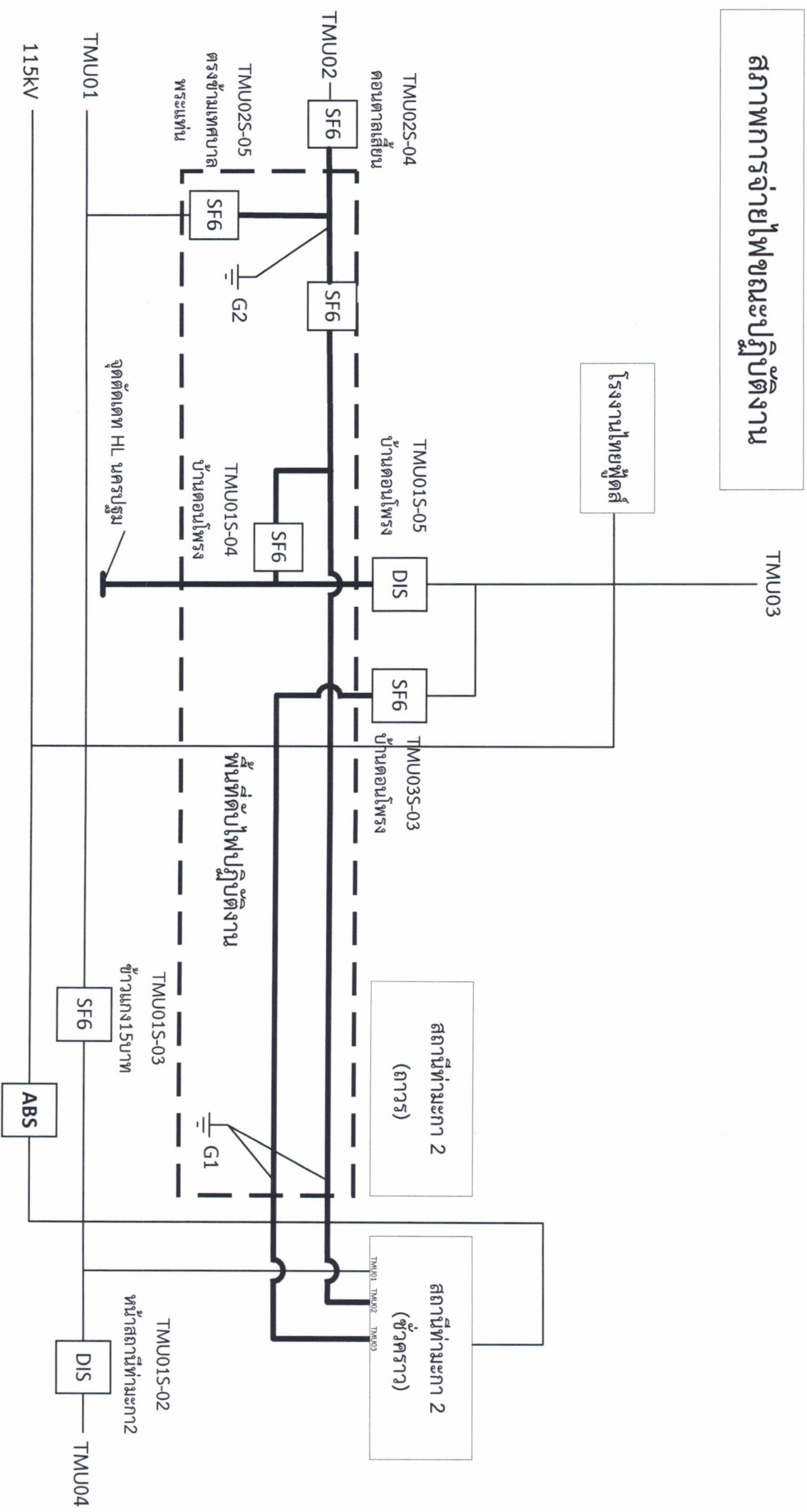

งานดับไฟ วันเสาร์ที่ 16 พฤศจิกายน 2567 เวลา 08:30-17:00 น.  
 งานพาดสายเพิ่มวงจรระบบจำหน่ายแรงสูง 22 KV รองรับสถานี  
 ท่ามะกา2(ถาวร)

# สภาพการจ่ายไฟหลังปฏิบัติงาน

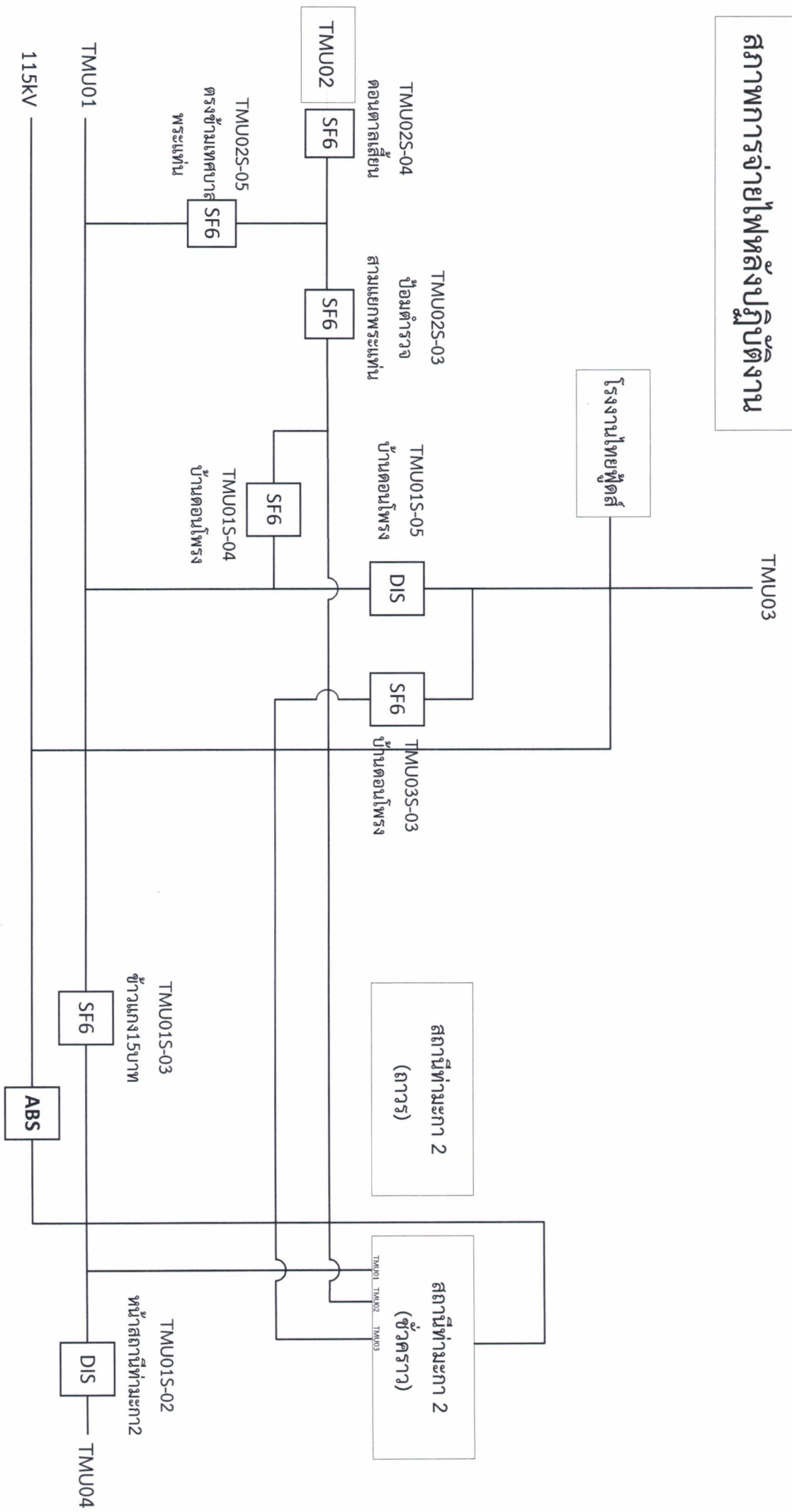

งานตัดไฟ วันเสาร์ที่ 16 พฤศจิกายน 2567 เวลา 08:30-17:00 น.  
 งานพาดสายเพิ่มวงจรระบบจำหน่ายแรงสูง 22 kV รองรับสถานี  
 ท่ามะกา2(ถาวร)

TMK02YS-08  
 PTU02YS-04  
 ABS จอห์นสันโมโม