



การไฟฟ้าส่วนภูมิภาค
PROVINCIAL ELECTRICITY AUTHORITY

วิญญูขอดับไฟ

เลขที่ กต.ทมว.(กป)-๑๓๘๗ /๒๕๖๗
 ชื่อผู้รับ นายนิวัฒน์ มาประจวบ
 ชื่อผู้ส่ง นายนิธิ พิชาดุลย์

วันที่ ๗ พฤศจิกายน ๒๕๖๗
 ตำแหน่ง อก.ปบ.(ก.๓)
 ตำแหน่ง ผจก.กฟส.ท่าม่วง

ด้วยการไฟฟ้า สาขาบ้านตลาดสำโรง จะขอดับไฟเพื่อปฏิบัติงานในระบบจำหน่ายแรงสูง/สถานีไฟฟ้า ท่าม่วง ๒ ช่วงครว
 ตามแผนผังสังเขปแนบ จำนวน ๑ แผ่น ดังนี้

ที่	ฟีดเดอร์	วัน/เดือน/ ปี	ตั้งแต่เวลา	ถึงเวลา	ลักษณะงานที่ปฏิบัติ และบริเวณที่ ปฏิบัติงาน	จาก	ถึง	ผู้ควบคุมงาน
๑	NOM05 YB-01	๑๔ พ.ย. ๖๗	๐๘.๐๐น.	๑๗.๐๐น.	ปรับปรุงระบบ จำหน่ายแรงสูงบริเวณ หน้าสถานีไฟฟ้า ทา ม่วง ๒ ชค. - แยกเขา คันทอก	NOM05YB- 01 13.83122, 99.64522	บริษัท แอด วานซ์ ไฟเบอร์ จำกัด 13.82160, 99.63256	นายจิราวัฒน์ ฟักอ่อน โทร.๐๘๐-๖๕๖๕๓๗๕
๒	TMV01	๑๔ พ.ย. ๖๗	๐๘.๐๐น.	๑๗.๐๐น.	ปรับปรุงระบบ จำหน่ายแรงสูงบริเวณ หน้าสถานีไฟฟ้า ทา ม่วง ๒ ชค. - แยกเขา คันทอก	หน้าสถานี ไฟฟ้า ท่าม่วง 2 ชค. 13.82258, 99.63380	แยกเขาคัน หอก 13.83401, 99.64066	

พื้นที่ที่มีผู้ใช้ไฟได้รับผลกระทบ(ไฟดับ)...หน้าสถานีไฟฟ้า ท่าม่วง ๒ ชค. - แยกเขาคันทอก...บริษัท แอดวานซ์ ไฟเบอร์จำกัด.

ผู้ประสานงานการดับไฟ.. นายชลพัฒน์ ศรีเกิดครีน ตำแหน่ง พชง.๖ โทร.๐๖๒-๕๐๗๔๑๓๔

ลงชื่อ _____

(นายนิธิ พิชาดุลย์)
 ผจก.กฟส.ท่าม่วง
 ๗ พ.ย. ๒๕๖๗

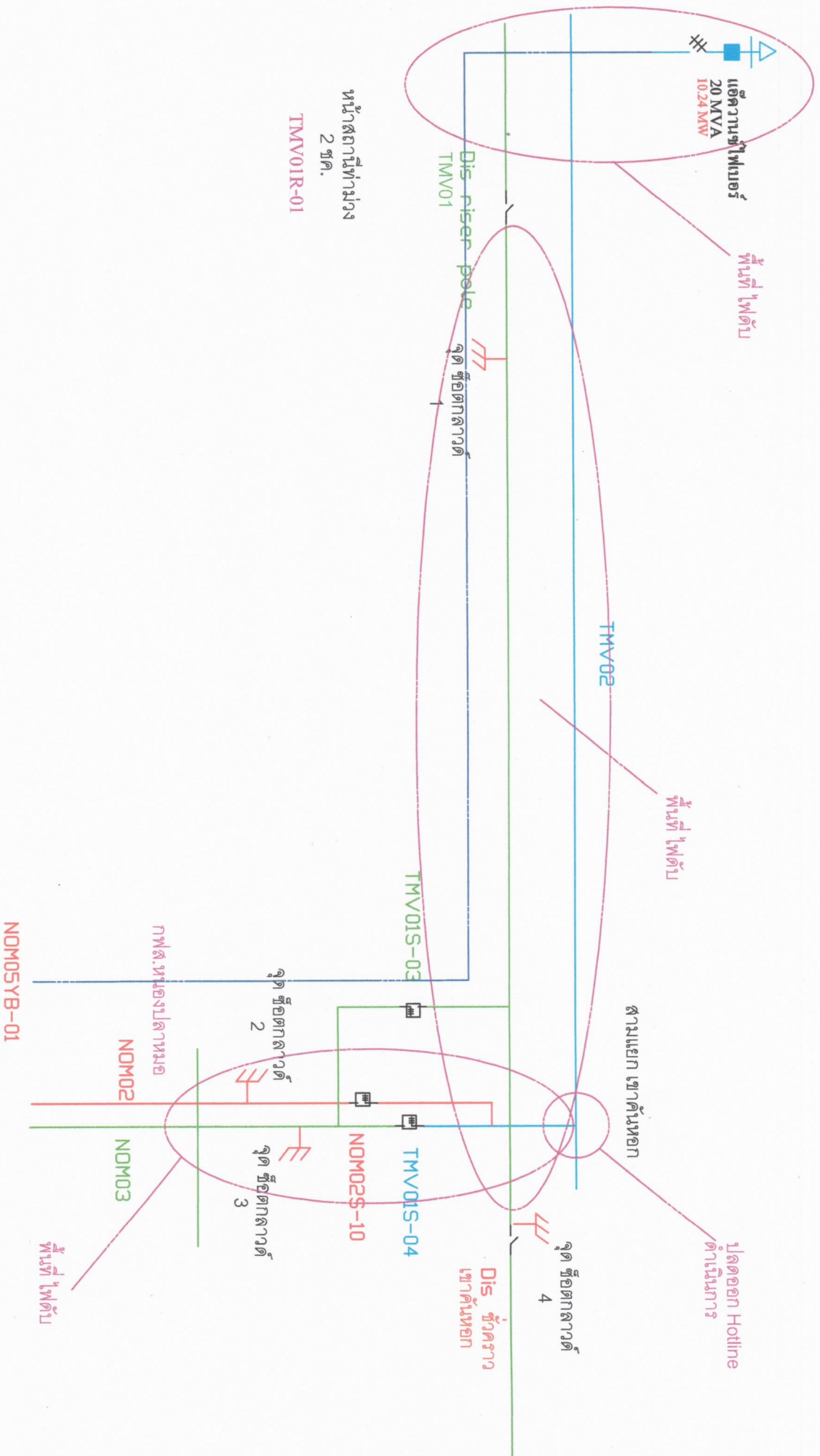

ก่อสร้างและปฏิบัติการ กฟส. หน่วยงาน		การไฟฟ้าส่วนภูมิภาค		1. ชื่อบุคลากร 2. ตำแหน่ง 3. วันที่
ผู้เขียน: _____ วิศวกร: _____ ผู้ตรวจสอบ: _____ ผู้ควบคุม: _____		ผู้ว่าราชการ: _____ ตำแหน่ง: _____ วันที่: _____		4. หมายเลข: _____ 5. วันที่: _____
22 kV. สถานีไฟฟ้าทางฝั่ง 2 (ชุด). HT SWITCHING DIAGRAM OF TRANSMISSION LINE 22 kV. THAMUANG 2 SUBSTATION		หมายเลข: OAI-A4/6700001. 1. ชื่อ: _____		