



เลขที่ ก.๓ บลน.(ปป.) ๒๒๒๔ /๒๕๖๗

ชื่อผู้รับ นายพัทธนันท์ พธิราษฎร์รัชล

ชื่อผู้ส่ง นายเอกชัย หั่งสุวรรณ

วันที่ ๘ พฤศจิกายน ๒๕๖๗

ตำแหน่ง อก.ปป.(ก.๓)

ตำแหน่ง ผจก.กฟส.บางเลน

ด้วย กฟส.บางเลน จะขอตัดไฟ ๒๒ KV.และ ๑๑๕ KV. เพื่อปฏิบัติงานก่อสร้างระบบจำหน่าย ๒๒ KV.จากสถานี  
สองพี่น้อง๑ ถึง แยกบางสาม ตามแผนผังสังเขปแนบ จำนวน ๑ แผ่น ดังนี้

ที่	พิดเดอร์	วัน/เดือน/ปี	ตั้งแต่ เวลา	ถึงเวลา	ลักษณะงานที่ปฏิบัติ/ บริเวณ	จาก	ถึง	ผู้ควบคุมงาน
1.	SPN5	29 พ.ย.67	08:00 น.	17:00 น.	ก่อสร้างระบบจำหน่าย 22 KV.เพิ่มวงจร	SPN5S-02	SPN5S-04 SPN5S-07	นายบุญฤทธิ์ พันธิบุตร พงง.6
2.	SPN10					SPN10S-01	SPN10S-03 SPN10S-04	
3.	115 KV.					SPN2YB-01	SPN2YS-04 SPN2YS-05	

พื้นที่ที่มีผู้ใช้ไฟได้รับผลกระทบ (ดับไฟ) วัดใหม่พิบูลย์ผล ถึง แยกบางสาม

ผู้ประสานงานการดับไฟชื่อ นายประดิษฐ์ ไทงามศิลป์ ตำแหน่ง ทพ.ปป. โทร ๐๘๓-๖๓๒๒๖๕๕

พื้นที่ ที่ขอตัดไฟปฏิบัติงานมีสายเคเบิลใยแก้วนำแสงของ กฟภ. (หากมีโอกาสชำรุด ผศส.กรส.(ก.๓) จะไปตรวจสอบก่อนปฏิบัติงาน)

๑.  มีสายเคเบิลใยแก้วนำแสง ๑.๑  มีโอกาสชำรุด ๑.๒  ไม่มีโอกาสชำรุด

๒.  ไม่มีสายเคเบิลใยแก้วนำแสง

( นายเอกชัย หั่งสุวรรณ )

ผจก.กฟส.บางเลน

### หมายเหตุ

เรียน อก.ปป.(ก.๓)

ผคฟ.พิจารณาแล้วเห็นควร

อนุมัติให้ดับไฟตามคำขอชื่อ พิดเดอร์.....จาก.....ถึง.....  
ในวันที่.....ตั้งแต่เวลา.....น. ถึง.....น. ตามใบสั่งทำสวิชชิงเลขที่.....

อนุมัติให้ดับไฟตามคำขอชื่อ พิดเดอร์.....จาก.....ถึง.....  
ในวันที่.....ตั้งแต่เวลา.....น. ถึง.....น. ตามใบสั่งทำสวิชชิงเลขที่.....

พนักงานศูนย์ฯ นาย.....ประสานงานขอตัดไฟกับ.....

(.....)

### สำหรับผู้อนุมัติ

ที่ ก.๓ กปป.(คฟ.)

เรียน ผจก. ....

อก.บษ.(ก.๓),อก.วว.(ก.๓)

อนุมัติ และแจ้ง จป. เพื่อตรวจสอบความปลอดภัย

พร้อมทั้งลงข้อมูลแจ้งแผนดับไฟลงใน [www.pea.co.th](http://www.pea.co.th)

ขั้นตอนการสวิชชิง.....แผ่น

แผนผังแนบ.....แผ่น

ผจฟ. (สถานี.....)

เพื่อทราบและจัดพนักงานเข้าปฏิบัติงานร่วมกับศูนย์ฯ นครปฐม

ตั้งแต่วันที่..... น. เป็นต้นไป จนกว่างานจะแล้วเสร็จ

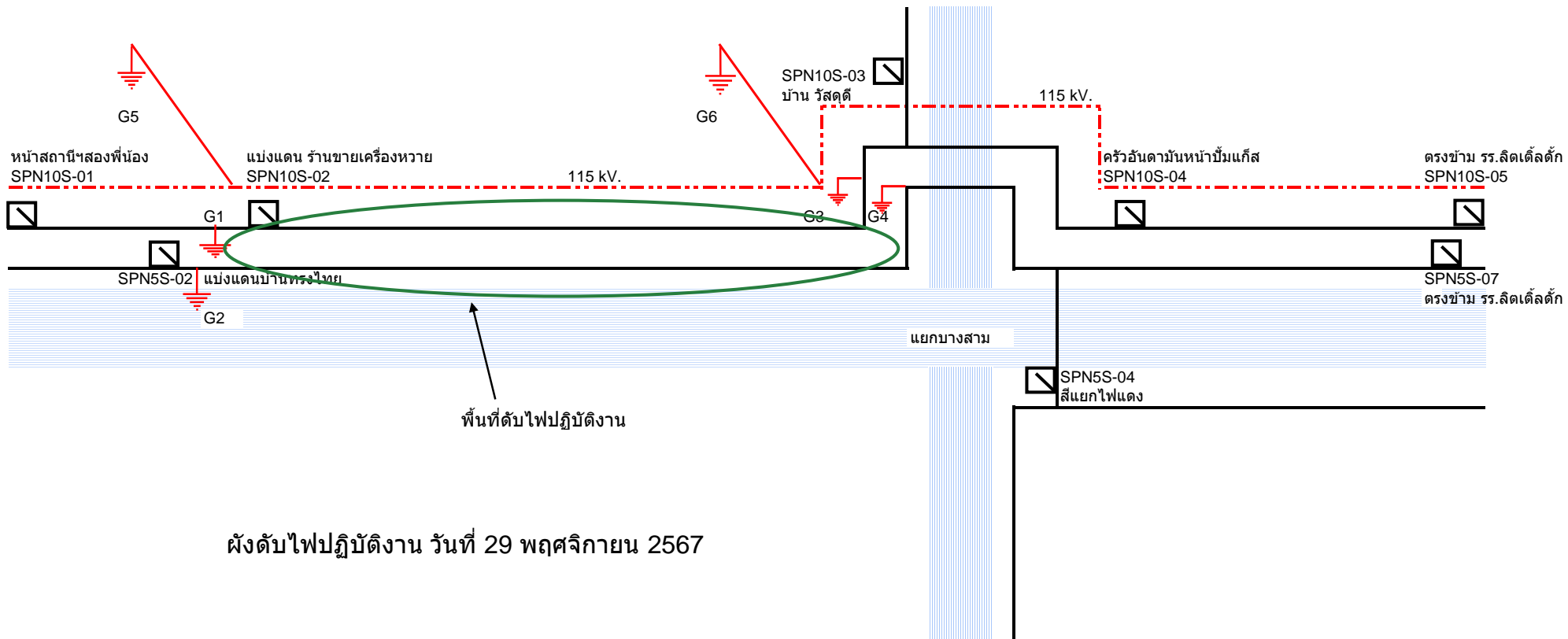

ผังดับไฟปฏิบัติงาน วันที่ 29 พฤศจิกายน 2567