



การไฟฟ้าส่วนภูมิภาค  
PROVINCIAL ELECTRICITY AUTHORITY

# วิทยขอตัดไฟ

เลขที่ ก.๓.สค.(ปบ) ๒๕๗๕ / ๒๕๖๗  
ชื่อผู้รับ นายพัทธนันท์ พชรสุวรรณชัย  
ชื่อผู้ส่ง นายวิโรจน์ เอกอำไพ

วันที่ ๘ พ.ย. ๒๕๖๗  
ตำแหน่ง อก.ปบ.(ก๓)  
ตำแหน่ง รจก.(ท) ปฏิบัติงานแทน ผจก.กฟส.สค.

ด้วยการไฟฟ้า กฟส.สค. จะขอตัดไฟเพื่อปฏิบัติงาน ชุดงานผู้รับจ้างเข้าปฏิบัติงานติดตั้งซัพพอร์ต UG ๑๑๕ เควี บริเวณหน้า บริษัทไทยประกันชีวิต จำกัด ตามแผนผังสังเขปแนบ จำนวน ๓ แผ่น ดังนี้

ที่	พีดเคอร์	วัน/เดือน/ปี	ตั้งแต่เวลา	ถึงเวลา	ลักษณะงานที่ปฏิบัติ และบริเวณที่ปฏิบัติงาน	จาก	ถึง	ผู้ควบคุมงาน
๑	๑๑๕ KV	๑๓ พ.ย. - ๑ ธ.ค.๖๗	๐๘.๐๐ น.	๑๗.๐๐ น.	ให้ชุดงานผู้รับจ้างเข้า ปฏิบัติงานติดตั้งซัพ พอร์ต UG ๑๑๕ เควี บริเวณหน้า บริษัทไทย ประกันชีวิต จำกัด	สถานี สมุทรสาคร ๔	BAL๓YS-๑๒ ก๊วยหลี่	นายปริญญา พุทธ โส โทร. ๐๘๕๖๘๐๑๕๗๖

พื้นที่ที่มีผู้ใช้ไฟได้รับผลกระทบ(ไฟดับ) ไม่มีผู้ใช้ไฟได้รับผลกระทบ

ผู้ประสานงานการดับไฟ ชื่อ นายจิรวัดน์ บุญพร้อม ตำแหน่ง พชง.๖ โทร ๐๘๖-๓๘๓๒๐๘๐

พื้นที่ที่ขอตัดไฟปฏิบัติงานมีสายเคเบิลใยแก้วนำแสงของ กฟภ.(หากมีโอกาสชำรุด ผคส.กรส.(ก.๓) จะไปตรวจสอบก่อนปฏิบัติงาน)

๑.  มีสายเคเบิลใยแก้วนำแสง ๑.๑  มีโอกาสชำรุด ๑.๒  ไม่มีโอกาสชำรุด  
๒.  ไม่มีสายเคเบิลใยแก้วนำแสง

ลงชื่อ 

(นายวิโรจน์ เอกอำไพ)

ตำแหน่ง รจก.(ท)ปฏิบัติงานแทน ผจก.กฟส.สค.

สำหรับแผนกควบคุมการจ่ายไฟ (ผคฟ.) กฟภ.๓

เรียน อก.ปบ.(ก.๓)

ผคฟ. พิจารณาแล้วเห็นควร

- อนุมัติให้ดับไฟตามคำขอข้อ.....ฟีดเดอร์..... จาก..... ถึง.....  
ในวันที่..... ตั้งแต่เวลา..... น. ถึง..... น. ตามใบสั่งทำสวิชชิงเลขที่.....
- อนุมัติให้ดับไฟตามคำขอข้อ..... ฟีดเดอร์..... จาก..... ถึง.....  
ในวันที่..... ตั้งแต่เวลา..... น. ถึง..... น. ตามใบสั่งทำสวิชชิงเลขที่.....
- อนุมัติให้ดับไฟตามคำขอข้อ..... ฟีดเดอร์..... จาก..... ถึง.....  
ในวันที่..... ตั้งแต่เวลา..... น. ถึง..... น. ตามใบสั่งทำสวิชชิงเลขที่.....

พนักงานศูนย์ฯ นาย..... ประสานงานการขอดับไฟกับ.....

(.....)

สำหรับผู้อนุมัติ

ที่ ก.๓ กปบ.(คฟ.)

เรียน ผจก.

อนุมัติ และแจ้ง จป. เพื่อตรวจสอบความปลอดภัย  
พร้อมทั้งลงข้อมูลแจ้งแผนดับไฟลงใน [www.pea.co.th](http://www.pea.co.th)

ขั้นตอนการสวิชชิง..... แผ่น

แผนผังแนบ..... แผ่น

ผจฟ..... (สถานี.....)

เพื่อทราบ และจัดพนักงานเข้าปฏิบัติงานร่วมกับศูนย์ฯ นครปฐม  
ตั้งแต่วันที่..... น. เป็นต้นไป จนกว่างานจะแล้วเสร็จ

# สถานะการจ่ายไฟก่อนปฏิบัติงาน

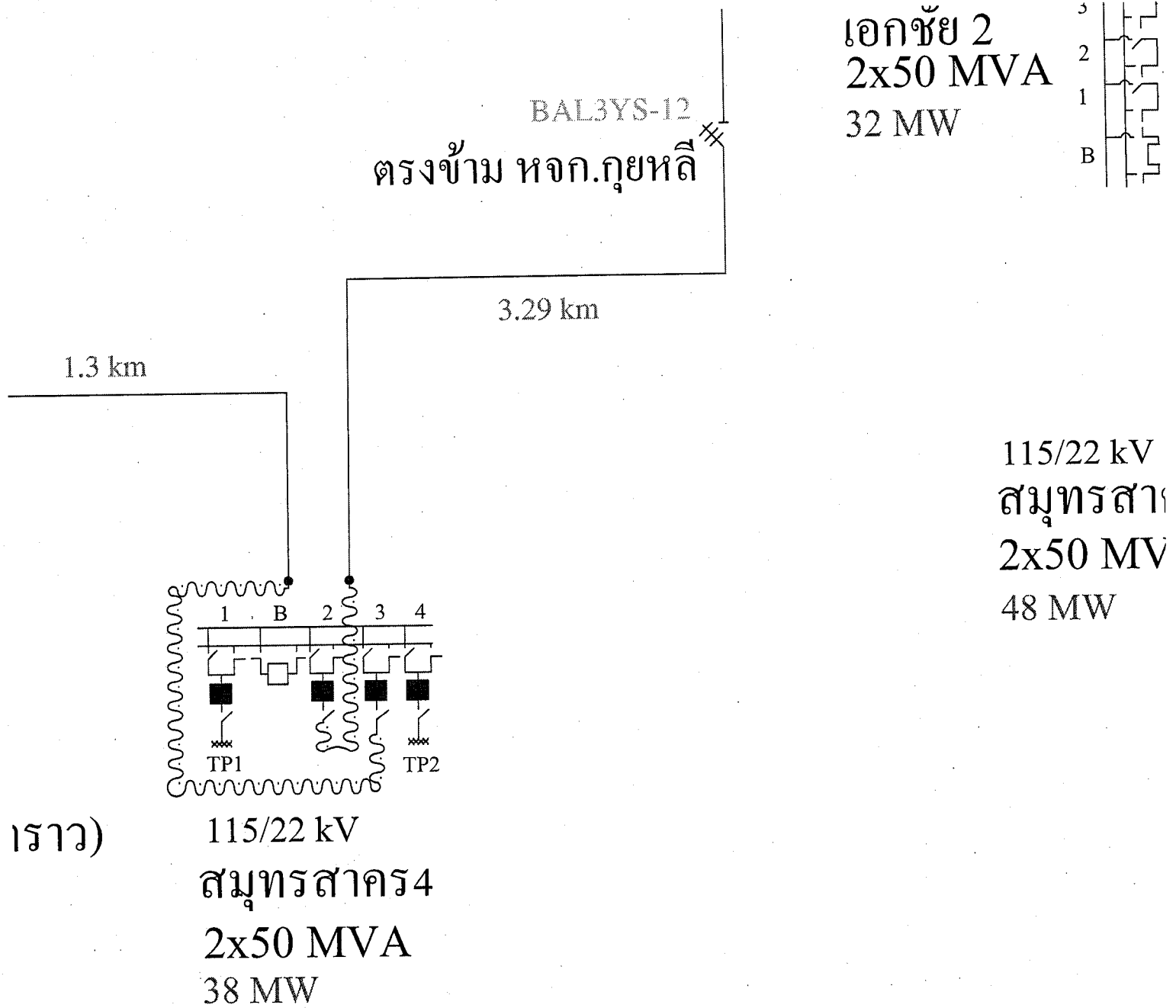

# สถานะการจ่ายไฟตอนปฏิบัติงาน

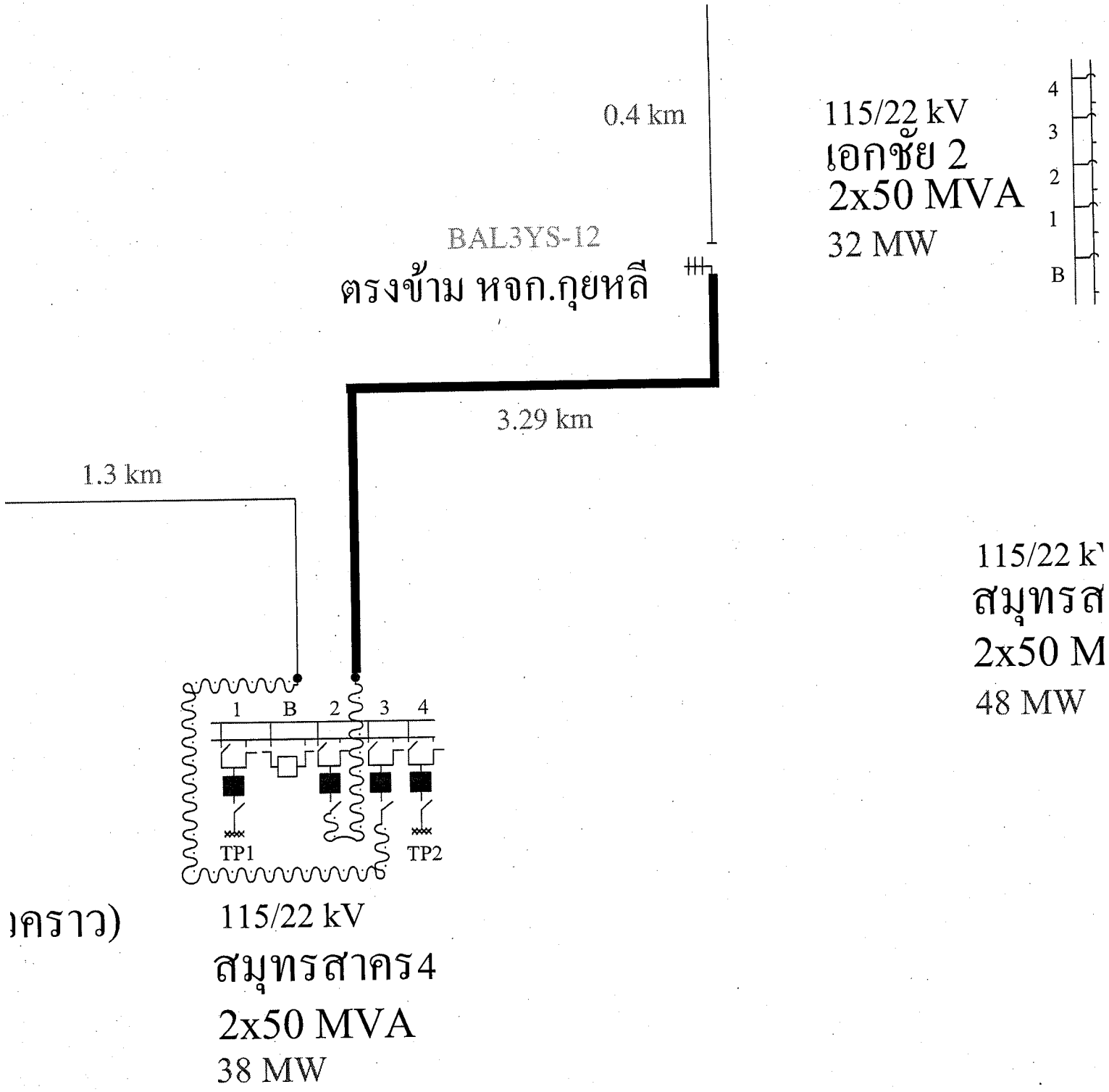

1.3 km

0.4 km

BAL3YS-12  
ตรงข้าม หจก. กุญหัด

3.29 km

115/22 kV  
เอ็กซ์ 2  
2x50 MVA  
32 MW

115/22 kV  
สมุทรส  
2x50 M  
48 MW

1 1 B 2 3 4

TP1 TP2

115/22 kV  
สมุทรส 4  
2x50 MVA  
38 MW

1 2 3 4 B