



การไฟฟ้าส่วนภูมิภาค  
PROVINCIAL ELECTRICITY AUTHORITY

# วิญญูขอดับไฟ

เลขที่ ก.๓.สก.(ปบ) ๒๒๗๕ /๒๕๖๗  
 ชื่อผู้รับ นายพัทธนันท์ พิชิตสุวรรณมงคล  
 ชื่อผู้ส่ง นายวิโรจน์ เอกอำไพ

วันที่ ๑๒ พ.ย. ๒๕๖๗  
 ตำแหน่ง อ.ก.ปบ.(ก๓)  
 ตำแหน่ง ร.จก.(ท) ปฏิบัติงานแทน ผจก.กฟส.สค.

ด้วยการไฟฟ้า กฟส.สค. จะขอดับไฟเพื่อให้ชุดงานแขวงทางหลวง ปฏิบัติงานใกล้สายระบบสายส่ง ๑๑๕ เควี บริเวณตรงข้าม THE Station ตามแผนผังสังเขปแนบ จำนวน ๒ แผ่น ดังนี้

ที่	พีดเตอร์	วัน/เดือน/ปี	ตั้งแต่เวลา	ถึงเวลา	ลักษณะงานที่ปฏิบัติ และบริเวณที่ปฏิบัติงาน	จาก	ถึง	ผู้ควบคุมงาน
๑	๑๑๕ kV	๑๕ พ.ย.๖๗ ๑๖ พ.ย.๖๗	๒๐.๓๐ น. -	- ๐๕.๐๐ น.	ดับไฟ ให้ชุดงานแขวง ทางหลวง ปฏิบัติงาน ใกล้สายระบบสายส่ง ๑๑๕ เควี บริเวณตรง ข้าม The Station	สถานีฯ สค.๕	SME๓YS-๐๙ หน้าบริษัท โชค สถาพร	นายจิรวัดน์ บุญพร้อม โทร.๐๘๖-๓๘๓๒๐๙๐

พื้นที่ที่มีผู้ใช้ไฟได้รับผลกระทบ(ไฟดับ) ไม่มีผู้ใช้ไฟได้รับผลกระทบ..... น

ผู้ประสานงานการดับไฟ ชื่อ นายจิรวัดน์ บุญพร้อม ตำแหน่ง พชง.๖ โทร. ๐๘๖-๓๘๓๒๐๙๐

พื้นที่ที่ขอดับไฟปฏิบัติงานมีสายเคเบิลใยแก้วนำแสงของ กฟภ.(หากมีโอกาสชำรุด ผคส.กรส.(ก.๓) จะไปตรวจสอบก่อนปฏิบัติงาน)

๑.  มีสายเคเบิลใยแก้วนำแสง ๑.๑  มีโอกาสชำรุด ๑.๒  ไม่มีโอกาสชำรุด  
 ๒.  ไม่มีสายเคเบิลใยแก้วนำแสง

ลงชื่อ.....

(นายวิโรจน์ เอกอำไพ)

ตำแหน่ง ร.จก.(ท) ปฏิบัติงานแทน ผจก.กฟส.สค....

สำหรับแผนกควบคุมการจ่ายไฟ (ผคฟ.) กฟภ.๓

เรียน อก.ปบ.(ก.๓)

ผคฟ. พิจารณาแล้วเห็นควร

- อนุมัติให้ดับไฟตามคำขอข้อ..... ฟีดเดอร์..... จาก..... ถึง.....  
ในวันที่..... ตั้งแต่เวลา..... น. ถึง..... น. ตามใบสั่งทำสวิตซ์ซึ่งเลขที่.....
- อนุมัติให้ดับไฟตามคำขอข้อ..... ฟีดเดอร์..... จาก..... ถึง.....  
ในวันที่..... ตั้งแต่เวลา..... น. ถึง..... น. ตามใบสั่งทำสวิตซ์ซึ่งเลขที่.....
- อนุมัติให้ดับไฟตามคำขอข้อ..... ฟีดเดอร์..... จาก..... ถึง.....  
ในวันที่..... ตั้งแต่เวลา..... น. ถึง..... น. ตามใบสั่งทำสวิตซ์ซึ่งเลขที่.....
- อนุมัติให้ดับไฟตามคำขอข้อ..... ฟีดเดอร์..... จาก..... ถึง.....  
ในวันที่..... ตั้งแต่เวลา..... น. ถึง..... น. ตามใบสั่งทำสวิตซ์ซึ่งเลขที่.....
- อนุมัติให้ดับไฟตามคำขอข้อ..... ฟีดเดอร์..... จาก..... ถึง.....  
ในวันที่..... ตั้งแต่เวลา..... น. ถึง..... น. ตามใบสั่งทำสวิตซ์ซึ่งเลขที่.....

พนักงานศูนย์ฯ นาย..... ประสานงานการขอดับไฟกับ.....

(.....)

สำหรับผู้อนุมัติ

ที่ ก.๓ กปบ.(คฟ.)

เรียน ผจก.

อนุมัติ และแจ้ง จป. เพื่อตรวจสอบความปลอดภัย  
พร้อมทั้งลงข้อมูลแจ้งแผนดับไฟลงใน [www.pea.co.th](http://www.pea.co.th)

ขั้นตอนการสวิตซ์..... แผ่น

แผนผังแนบ..... แผ่น

ผจฟ..... (สถานี.....)

เพื่อทราบ และจัดพนักงานเข้าปฏิบัติงานร่วมกับศูนย์ฯ นครปฐม  
ตั้งแต่เวลา..... น. เป็นต้นไป จนกว่างานจะแล้วเสร็จ



# สถานะการจ่ายไฟก่อนปฏิบัติงาน

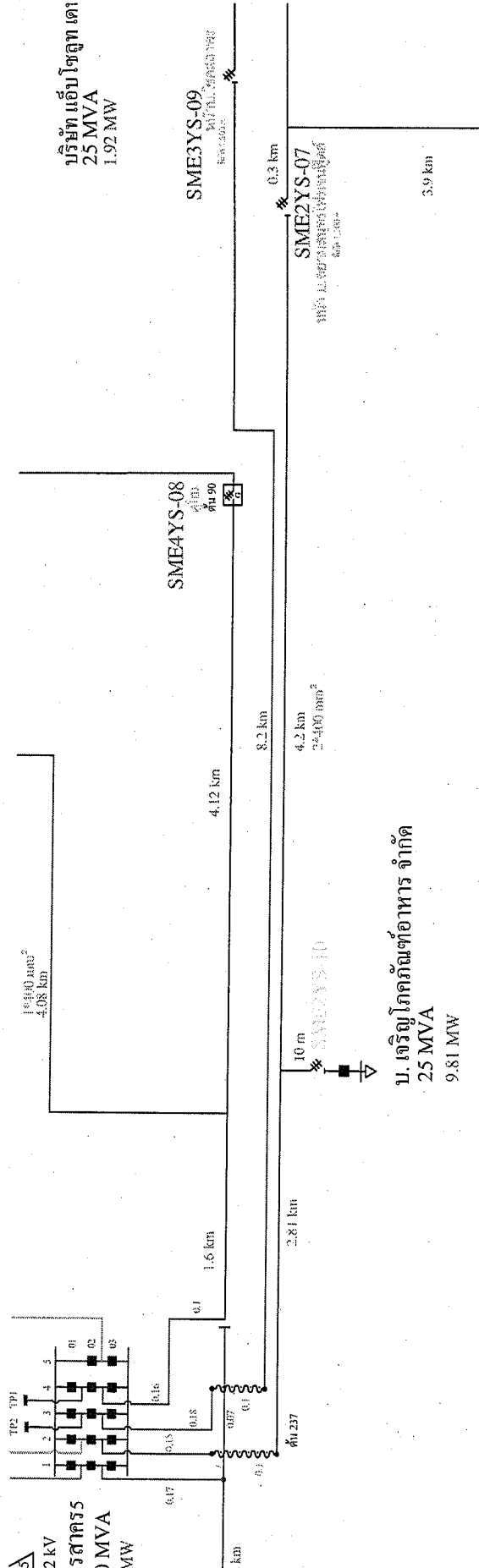



ที่ คค๐๖๑๑๕/สส.๑๑/๒๕๖๕/๒๐๒๘/๒๕๖๗

โครงการก่อสร้างทางหลวงพิเศษหมายเลข ๘๒  
 สายทางยกระดับบางขุนเทียน - บ้านแพ้ว  
 ช่วงเอกชัย - บ้านแพ้ว ตอน ๑๐ ทางหลวง  
 หมายเลข ๓๗๕ กม.๑+๒๖๐.๐๐ หมู่ ๒  
 ต.ชัยมงคล อ.เมือง จ.สมุทรสาคร ๗๔๐๐๐

๘ พฤศจิกายน ๒๕๖๗

เรื่อง แจ้งของดจ่ายกระแสไฟฟ้า บนทางหลวงหมายเลข ๓๕ ที่ กม.๓๖+๕๔๕.๐๐๐ - กม.๓๖+๖๐๕.๐๐๐  
 ทางคู่ขนาน ขาเข้า กรุงเทพฯ เพื่อยกติดตั้งคาน U-Girder

เรียน ผู้จัดการการไฟฟ้าส่วนภูมิภาคจังหวัดสมุทรสาคร

สิ่งที่ส่งมาด้วย หนังสือผู้รับจ้าง เลขที่ SK JV-DOH-๔๒๐ ลงวันที่ ๘ พฤศจิกายน ๒๕๖๗ จำนวน ๓ แผ่น

ตามที่กรมทางหลวงได้ว่าจ้าง กิจการร่วมค้า เอส.เค. ทำงานจ้างเหมาโครงการก่อสร้างทางหลวง  
 พิเศษหมายเลข ๘๒ สายทางยกระดับบางขุนเทียน - บ้านแพ้ว ช่วงเอกชัย - บ้านแพ้ว ตอน ๑๐ สัญญาที่  
 สส.๑๑/๒๕๖๕ ลงวันที่ ๓๑ มกราคม ๒๕๖๕ เริ่มต้นสัญญาวันที่ ๑ กุมภาพันธ์ ๒๕๖๕ สิ้นสุดสัญญาวันที่  
 ๑๕ มกราคม ๒๕๖๘ รวมระยะเวลาทำการ ๑,๐๘๐ วัน, สัญญาแก้ไขเพิ่มเติม (ฉบับที่ ๑) ลงวันที่ ๒๑  
 พฤศจิกายน ๒๕๖๖ และสัญญาแก้ไขเพิ่มเติม (ฉบับที่ ๒) ลงวันที่ ๒๐ มิถุนายน ๒๕๖๗ ค่างานก่อสร้าง  
 ๑,๙๔๖,๐๘๕,๐๐๐.๐๐ บาท นั้น

ด้วยผู้รับจ้างจะเข้าดำเนินการยกติดตั้งคาน U-Girder ในวันศุกร์ที่ ๑๕ พฤศจิกายน ๒๕๖๗  
 เวลา ๒๐.๓๐ น. ถึงวันเสาร์ที่ ๑๖ พฤศจิกายน ๒๕๖๗ เวลา ๐๕.๐๐ น. บนทางหลวงหมายเลข ๓๕ ที่ กม.  
 ๓๖+๕๔๕.๐๐๐ - กม.๓๖+๖๐๕.๐๐๐ ทางคู่ขนาน ขาเข้า กรุงเทพฯ พบว่างานยกติดตั้งคาน U-Girder  
 ดังกล่าว อยู่ใกล้กับแนวสายไฟฟ้าแรงสูงขนาด ๑๑๕ KVA. ซึ่งอาจเป็นปัญหาและอุปสรรคต่อการก่อสร้าง  
 โครงการฯ จึงขอให้การไฟฟ้าส่วนภูมิภาคฯ งดจ่ายกระแสไฟฟ้า ในวันและเวลาดังกล่าว ทั้งนี้ ได้มอบหมายให้  
 นายเพทาย ศรีวิสัย ตำแหน่งนายช่างโยธาชำนาญงาน เบอร์โทรศัพท์ ๐๙๓-๘๕๔-๑๙๖๓ เป็นผู้ติดต่อ  
 ประสานงาน

จึงเรียนมาเพื่อโปรดทราบและพิจารณาดำเนินการต่อไป

- |  |  |   |                                 |
|--|--|---|---------------------------------|
| <input type="checkbox"/> รจก.(ท)       | <input type="checkbox"/> ทม.กส.            | <input type="checkbox"/> เพื่อทราบ  | <input type="checkbox"/> ประกาศ |
| <input type="checkbox"/> รจก.(ล)       | <input checked="" type="checkbox"/> ทม.ปบ. | <input type="checkbox"/> เพื่อทราบและถือปฏิบัติต่อไป                                  |                                 |
| <input type="checkbox"/> รจก. ....     | <input type="checkbox"/> ทม.มต.            | <input checked="" type="checkbox"/> เพื่อทราบและดำเนินการ<br>ในส่วนที่เกี่ยวข้องต่อไป |                                 |
| <input type="checkbox"/> นบพ. ....     | <input type="checkbox"/> ทพ.บร.            | <input type="checkbox"/> เพื่อทราบและประชาสัมพันธ์                                    |                                 |
| <input type="checkbox"/> ผชน. ....     | <input type="checkbox"/> ทม.บส.            | <input type="checkbox"/> รายงานด้วย   |                                 |
| <input type="checkbox"/> วศก. ....     | <input type="checkbox"/> ทม.สน.            | <input type="checkbox"/> อื่นๆ.....   |                                 |
| <input type="checkbox"/> นตค. ....     | <input type="checkbox"/> ทม.คพ.            |   |                                 |
| <input type="checkbox"/> จป.ว. ....    | <input type="checkbox"/> กรรมการฯ          |   |                                 |
| <input type="checkbox"/> กฟผ.บางน้ำจืด | <input type="checkbox"/> อื่นๆ.....        |   |                                 |

ขอแสดงความนับถือ

(นายจิตต์กวี อุ่นศรี)

นายช่างโครงการทางหลวงพิเศษหมายเลข ๘๒  
 สายทางยกระดับบางขุนเทียน - บ้านแพ้ว  
 ช่วงเอกชัย - บ้านแพ้ว ตอน ๑๐

(นายวิสุทธิ์ ชาตวิวัฒนานนท์)

# กิจการร่วมค้า เอส.เค. (S.K. Joint Venture Agreement)

สำนักงานใหญ่ 44/10 หมู่ 5 ถนนบรมราชชนนี แขวงศาลาธรรมสพน์ เขตทวีวัฒนา กรุงเทพมหานคร 10170

Tel. 02-4412137-9 โทรสาร 02-4412141 E-mail : skjv2564@gmail.com

สายทางยกระดับ บางขุนเทียน - บ้านแพ้ว  
เลขที่รับ 2887  
กรุงเทพมหานคร 10170 2567  
13:40

ที่ SK JV-DOH-420

วันที่ 8 พฤศจิกายน 2567

เรื่อง ขอแจ้งดับกระแสไฟฟ้า เพื่อทำการยกติดตั้งคาน U-Girder ช่วง กม.36+545.000-36+605.000 ทางคู่ขนาน  
ขาเข้า ของการไฟฟ้าส่วนภูมิภาคสมุทรสาคร ( ในวันที่ 15 พฤศจิกายน 2567 เวลา 20.30 น.- 05.00 น.)

① เรียน นายช่างโครงการฯ

- อ้างถึง 1. สัญญาเลขที่ สส.11/2565 ลงวันที่ 31 มกราคม 2565  
2. สัญญาแก้ไขเพิ่มเติมฉบับที่ 1 ลงวันที่ 21 พฤศจิกายน 2566  
3. สัญญาแก้ไขเพิ่มเติมฉบับที่ 2 ลงวันที่ 20 มิถุนายน 2567

สิ่งที่ส่งมาด้วย (1) แบบแปลนตำแหน่งของการติดตั้งคาน U-Girder จำนวน 1 ชุด

ตามที่กิจการร่วมค้า เอส.เค. ได้เป็นผู้รับจ้างงานจ้างเหมาโครงการก่อสร้างทางหลวงพิเศษหมายเลข 82 สาย  
ทางยกระดับบางขุนเทียน - บ้านแพ้ว ช่วงเอกชัย - บ้านแพ้ว ตอน 10 เริ่มต้นสัญญาวันที่ 1 กุมภาพันธ์ 2565 สิ้นสุด  
สัญญาวันที่ 14 มิถุนายน 2568 ระยะเวลาทำการ 1,231 วัน ค่าก่อสร้างเป็นเงิน 1,946,085,000.00 บาท ( หนึ่งพัน  
เก้าร้อยสี่สิบล้านแปดหมื่นห้าพันบาทถ้วน ) ตามที่อ้างถึงนั้น

กิจการร่วมค้าฯ จะเข้าดำเนินการเพื่อทำการยกติดตั้งคาน U-Girder บริเวณที่ กม.36+545.000 -  
36+605.000 ทางคู่ขนานขาเข้า ทางหลวงพิเศษหมายเลข 82 ทางบริษัทฯ ไม่สามารถเข้าไปดำเนินการในพื้นที่  
ก่อสร้างได้ จึงขอให้ทางโครงการฯ ช่วยดำเนินการแจ้งประสานไปยังหน่วยงานการไฟฟ้าส่วนภูมิภาคสมุทรสาคร  
เพื่อให้เข้ามาดำเนินการตัดกระแสไฟฟ้า เพื่อทำการยกติดตั้งคาน U-Girder ในบริเวณพื้นที่ดังกล่าว วันที่จะเข้ามา  
ดำเนินการติดตั้งคาน ในวันที่ 15 พฤศจิกายน 2567 (เวลา 20.30 น.- 05.00 น.) พิจารณารายละเอียดตามเอกสาร  
แนบ

จึงเรียนมาเพื่อทราบและโปรดอนุมัติให้กับบริษัทฯ ด้วย จักเป็นพระคุณยิ่ง

② เรียน นายช่างเทคนิค, นายช่างโยธา

เพื่อขอทราบ



(นายจิตต์กวี อุณศรี)  
นายช่างโครงการฯ  
8 พ.ย. 2567

ขอแสดงความนับถือ



( นายธีรวัฒน์ จันทะโชติ )

ผู้จัดการโครงการฯ

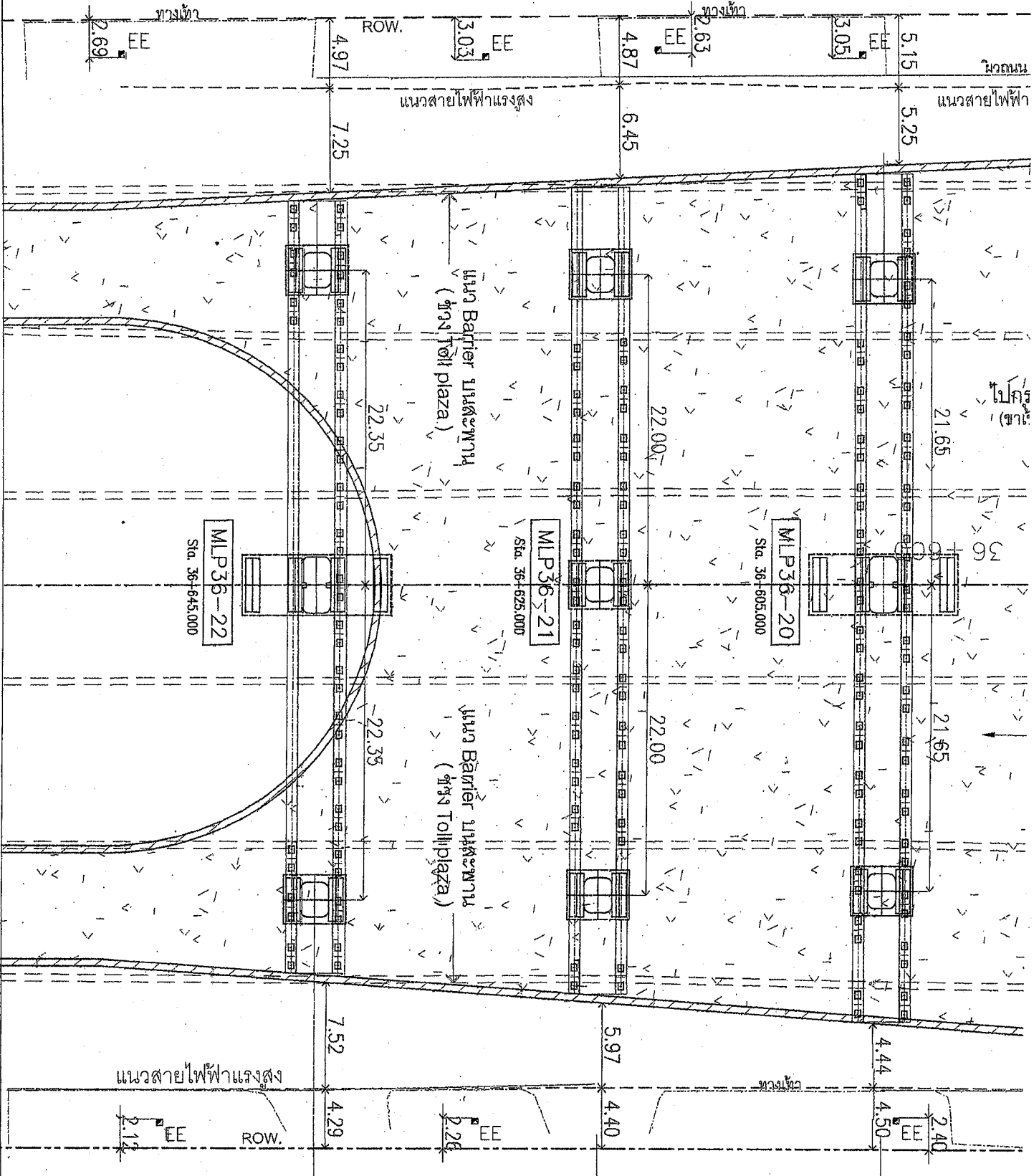

PLAN 1/2

SCALE

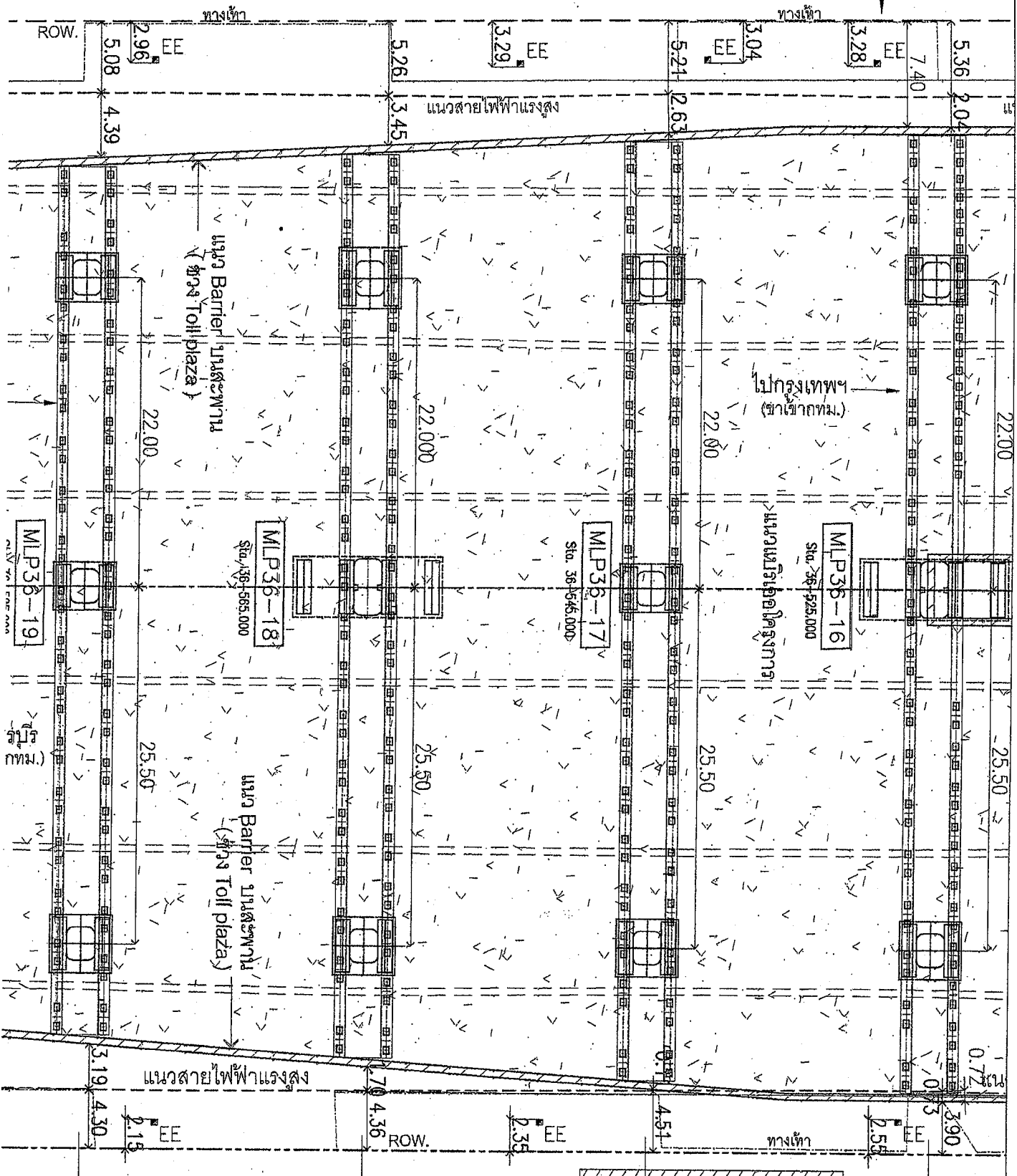

5 STA. 36+525 - 36+645)  
(TOLL PLAZA)

THE STATION  
BIG C



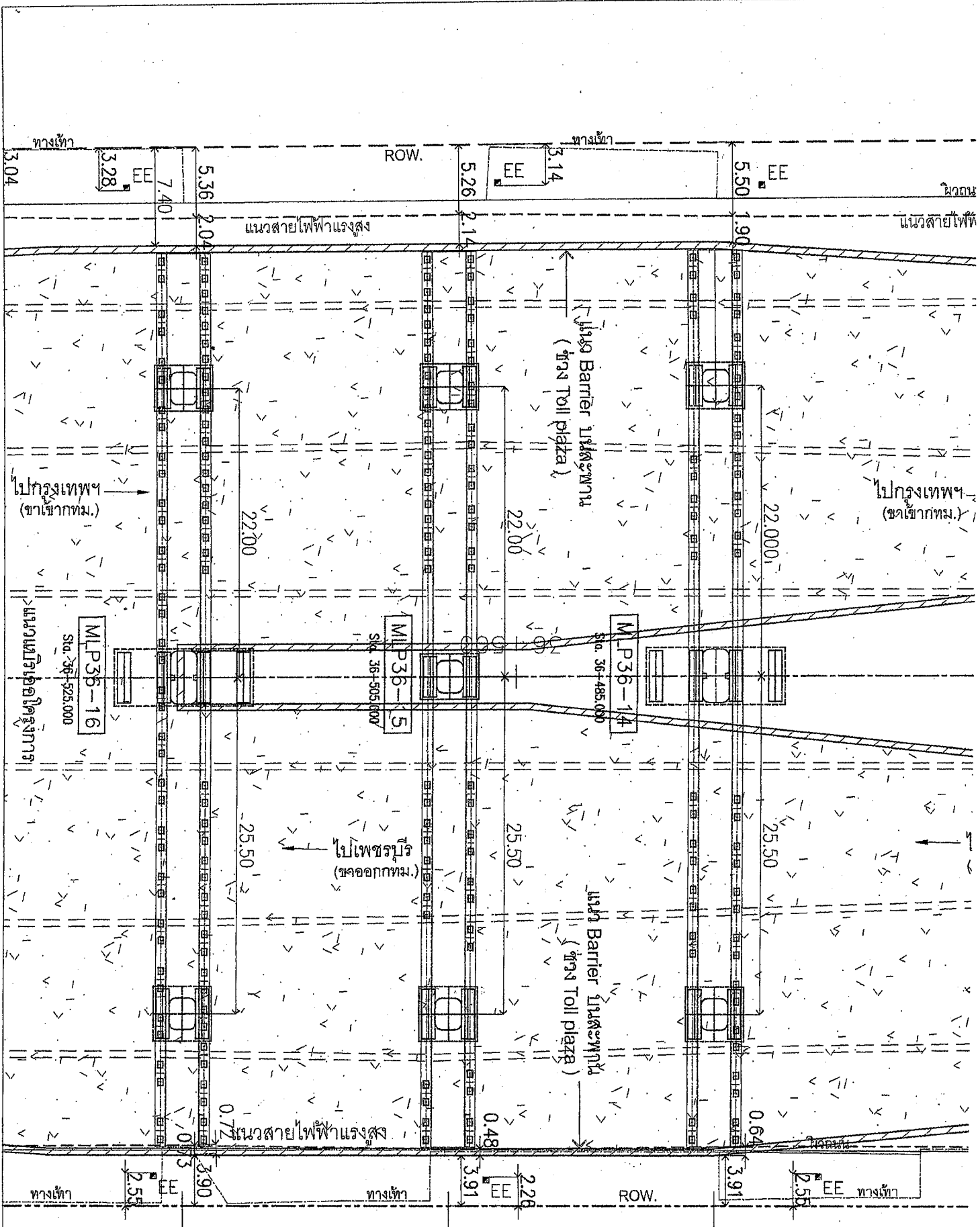

THE STATION  
BIG C



EJ TYPE2 (ON RAMP B1)

CH. 0 + 589.500

31)

ROW.

5.56

3.89

5.56

5.87

EE

B10-09

11.38

10.24

B10-10

แนว Barrier กระจกบาน (ทาง Toll plaza)

MLP36-12-1

Sta. 36+425.000

21.25

36 + 400

MLP36-13-1

Sta. 36+455.000

22.50

แนว Barrier กระจกบาน (ทาง Toll plaza)

B11-11

1.248

B11-12

B11-10

แนวสายไฟฟ้าแรงสูง

5.09

4.65

2.54

EE

แนวสายไฟฟ้าแรงสูง

ทางเท้า

2.18

ROW.

4.65

36+400 - 36+525)

AZA)