



การไฟฟ้าส่วนภูมิภาค
PROVINCIAL ELECTRICITY AUTHORITY

เลขที่ ก.๓ กฟส.๒(บป) ๑๒๔๒ /๒๕๖๗
ชื่อผู้รับ นายพัทธนันท์ พิชิตสุวรรณชล
ชื่อผู้ส่ง นายถิรภัทร สงวนพานิช

วันที่ ๑๒ พฤศจิกายน ๒๕๖๗
ตำแหน่ง อ.ก.บ.บ.(ก.๓)
ตำแหน่ง ผจก.กฟส.๒(บปว)

ด้วย กฟส.๒(บปว) ขอตัดไฟระบบสายส่ง ๑๑๕ kV วงจรที่ ๐๔ และระบบจำหน่าย ๒๒ kV วงจรที่ ๐๒, ๐๗ สถานีบ้านแพ้วเพื่อย้ายแนวระบบสายส่ง, ระบบจำหน่ายแรงสูงและต่อสายแรงสูงที่เบ็ด DDE ไว้ ตามแผนผังสังเขปแนบ จำนวน ๑ แผ่น ดังนี้

ที่	พิดเดอร์	วัน/เดือน/ปี	ตั้งแต่เวลา	ถึงเวลา	ลักษณะงานที่ปฏิบัติ/ บริเวณ	จาก	ถึง	ผู้ควบคุมงาน
๑.	SME๐๔YB	๑ ธ.ค. ๒๕๖๗	๐๘.๐๐ น.	๑๗.๐๐ น.	ย้ายแนวระบบสายส่ง, ระบบจำหน่ายแรงสูง และต่อสายแรงสูงที่เบ็ด DDE ไว้	- จุดเบ็ด DDE ตลาดลอนดอน	- SME๐๔YS-๐๘ (สะพานลอย บ.ดู โฮม)	นายอรรฐนันท์ บัวสงค์ ตำแหน่ง ชผ.บป. โทรศัพท์ ๐๘๖-๓๖๓๓๓๑๐๐
๒.	BNP๐๒					- Dis ชค. (บ.ดูโฮม)	- BNP๒S-๐๘ (ตรงข้าม CP)	
๓.	BNP๐๗					- BNP๗S-๑๑ (บ.ดูโฮม)	- Dis ชค. (ประตูหลังดูโฮม)	
๔.	SME๐๒					- BNP๗S-๐๙ (ไนโตรเคมี)	- BNP๗S-๐๘ (ซอยประมงไทย)	

พื้นที่ที่มีผู้ใช้ไฟได้รับผลกระทบ(ไฟดับ) บริเวณริมถนน พระราม ๒, โรงแรมฟินแลนด์, บ.ดูโฮม, บ.พัฒนาโพธิ์เงิน

ผู้ประสานงานการดับไฟ ชื่อ นายอรรฐนันท์ บัวสงค์ ตำแหน่ง ชผ.บป. โทร ๐๘๖-๓๖๓๓๓๑๐๐

พื้นที่ ที่ขอตัดไฟปฏิบัติงานมีสายเคเบิลใยแก้วนำแสงของ กฟภ. (หากมีโอกาสชำรุด ผศส.ก.ร.ส.(ก.๓) จะไปตรวจสอบก่อนปฏิบัติงาน)

๑. มีสายเคเบิลใยแก้วนำแสง ๑.๑ มีโอกาสชำรุด ๑.๒ ไม่มีโอกาสชำรุด
๒. ไม่มีสายเคเบิลใยแก้วนำแสง
๓. พิกัดพื้นที่ดับไฟ ๓.๑ เริ่มต้น Lat ๑๓.๕๒๔๒๘๑๕ Long ๑๐๐.๑๘๓๐๐๐๖
๓.๒ สิ้นสุด Lat ๑๓.๕๑๙๗๔๕๒ Long ๑๐๐.๑๖๙๔๓๖๖

เรียน ผจก.กฟจ.สมุทรสาคร
เพื่อโปรดทราบ

(นายถิรภัทร สงวนพานิช)
ผจก.กฟส.๒(บปว)

สำหรับแผนกควบคุมการจ่ายไฟ (ผคฟ.) กฟภ.๓

เรียน อ.ก.บ.บ.(ก.๓)

ผคฟ. พิจารณาแล้วเห็นควร

- อนุมัติให้ดับไฟตามคำขอชื่อ พิดเดอร์ จาก ถึง
ในวันที่ ตั้งแต่เวลา น. ถึง น. ตามใบสั่งทำสวิชชิงเลขที่
 อนุมัติให้ดับไฟตามคำขอชื่อ พิดเดอร์ จาก ถึง
ในวันที่ ตั้งแต่เวลา น. ถึง น. ตามใบสั่งทำสวิชชิงเลขที่

พนักงานศูนย์ฯ นาย ประสานงานการขอตัดไฟกับ

()

สำหรับผู้อนุมัติ

ที่ ก.๓ กปบ.(คฟ.)

เรียน ผจก.

อก.บช.(ก.๓), อก.ว.ว.(ก.๓)

อนุมัติ และแจ้ง จป. เพื่อตรวจสอบความปลอดภัย

พร้อมทั้งลงข้อมูลแจ้งแผนดับไฟลงใน www.pea.co.th

ขั้นตอนการสวิชชิง แผ่น

แผนผังแนบ แผ่น

ผจก. (สถานี)

เพื่อทราบ และจัดพนักงานเข้าปฏิบัติงานร่วมกับศูนย์ฯ นครปฐม
ตั้งแต่วันที่ น. เป็นต้นไป จนกว่างานจะแล้วเสร็จ

แผนผัง Single Line Diagram แสดงพื้นที่ดับไฟพร้อมระบุจุด Short Ground หน้า/หลัง จุดปฏิบัติงาน

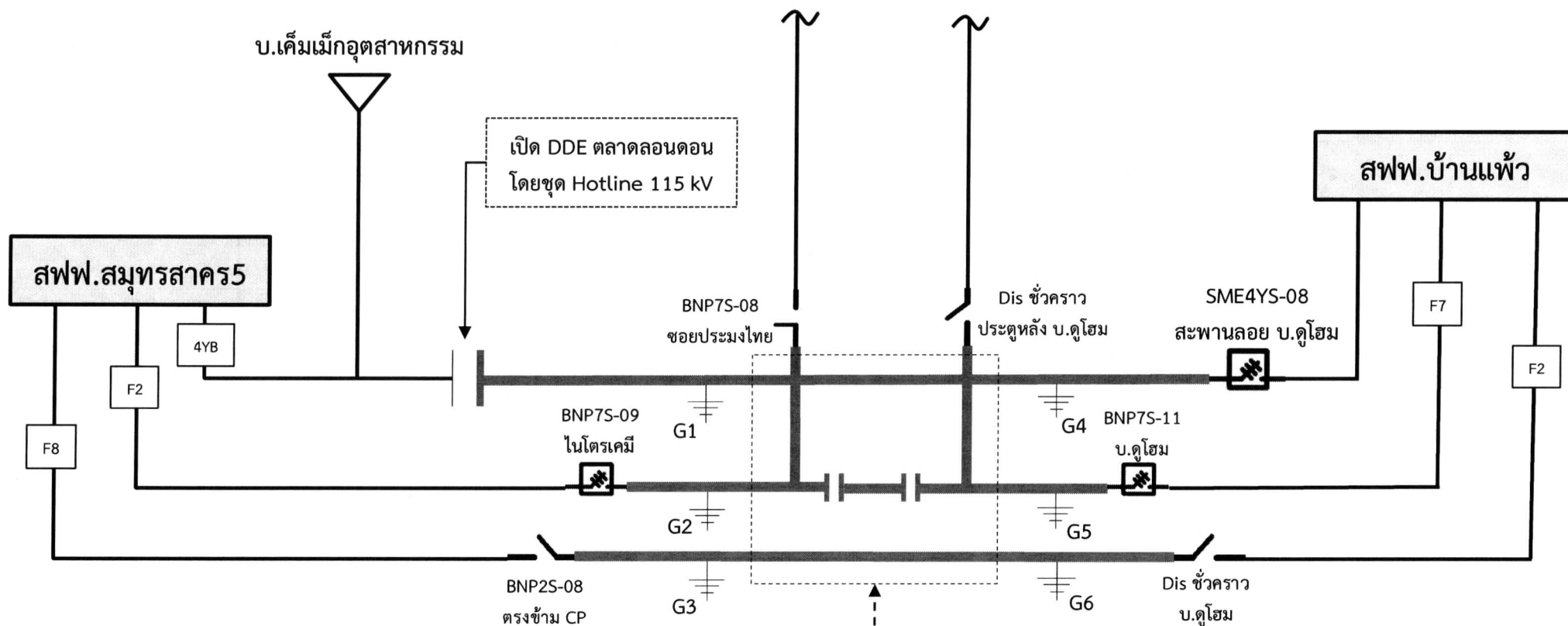

จุดปฏิบัติงานย้ายแนวระบบสายส่ง, ระบบจำหน่ายแรงสูง และต่อสายแรงสูงที่เปิด DDE ไว้
วันอาทิตย์ ที่ 1 ธันวาคม 2567

— เส้นทึบแสดงพื้นที่ดับไฟ

⊥ ตำแหน่งจุด Short Ground