



การไฟฟ้าส่วนภูมิภาค
PROVINCIAL ELECTRICITY AUTHORITY

เลขที่ ก.3.ดบ.(ปบ) 1131 /2567

ชื่อผู้รับ นายพัทธนันท์ พิชราสุวรรณชล

ชื่อผู้ส่ง นายสมมติ ยศศักดิ์ศรี

วันที่ 14 พ.ย. 2567

ตำแหน่ง อ.ก.ปบ.(ก3)

ตำแหน่ง ร.จก.(ท)ปฏิบัติงานแทน ผจก.กฟส.ดบ.

ด้วย กฟอ.เดิมบวงบวช ขอตัดไฟเพื่อให้ บ.ศรีชลธร ปฏิบัติงานพาดสายส่ง 115 เควี ขนาด 2x400 ต.มม. ตามแผนผัง
สังเขปแนบ จำนวน 1 แผ่น ดังนี้

ที่	ฟีดเดอร์	วัน/เดือน/ปี	ตั้งแต่เวลา	ถึงเวลา	ลักษณะงานที่ปฏิบัติ/บริเวณ	จาก	ถึง	ผู้ควบคุมงาน
1.	DBA 05	24 พ.ย. 67	08.30 น.	16.30 น.	พาดสายส่ง 115 เควี ขนาด 2x400 ต.มม.	ดิสชั่วคราวร้านขายของเก่าแยกยางนอน	ดิสชั่วคราวแยกวัดเขาขึ้น	นายอำนาจ กิตติโพธิ์นันท์ วศก.9 กบล. (ก3) 086-2691259
	DBA 06	24 พ.ย. 67	08.30 น.	16.30 น.	แยกยางนอน ถึง แยกวัดเขาขึ้น	DBA 6S-02 โรงกลึงนางบวช	DBA 6S-03 หน้า สนง.ขนส่งเดิม บางนางบวช	

พื้นที่ที่มีผู้ใช้ไฟได้รับผลกระทบ(ไฟดับ) หมู่ที่ 5 ต.นางบวช

ผู้ประสานงานการดับไฟ ชื่อ นายวรวิทย์ ศรีศักดิ์ ตำแหน่ง ขพ.ปบ โทร. 080-847-6904

พื้นที่ ที่ขอตัดไฟปฏิบัติงานมีสายเคเบิลใยแก้วนำแสงของ กฟภ. (หากมีโอกาสชำรุด ผดส.กรส.(ก3) จะไปตรวจสอบก่อนปฏิบัติงาน)

- มีสายเคเบิลใยแก้วนำแสง 1.1 มีโอกาสชำรุด 1.2 ไม่มีโอกาสชำรุด
- ไม่มีสายเคเบิลใยแก้วนำแสง

- พิกัดพื้นที่ดับไฟ
 - เริ่มต้น lat..... 14.831575.....long.....100.113682.....
 - สิ้นสุด Lat :... 14.814228... Long... 100.118554.....

ลงชื่อ.....
(นายสมมติ ยศศักดิ์ศรี)
ตำแหน่ง ร.จก.(ท) ปฏิบัติงานแทน ผจก.กฟส.ดบ.

สำหรับแผนกควบคุมการจ่ายไฟ (ผคฟ.) กฟภ.ก
เรียน อ.ก.ปบ.(ก3)

ผคฟ. พิจารณาแล้วเห็นควร

อนุมัติให้ดับไฟตามคำขอชื่อ..... ฟีดเดอร์..... จาก..... ถึง.....
ในวันที่..... ตั้งแต่เวลา..... น. ถึง..... น. ตามใบสั่งทำสวิชชิงเลขที่.....

อนุมัติให้ดับไฟตามคำขอชื่อ..... ฟีดเดอร์..... จาก..... ถึง.....
ในวันที่..... ตั้งแต่เวลา..... น. ถึง..... น. ตามใบสั่งทำสวิชชิงเลขที่.....

พนักงานศูนย์ฯ นาย..... ประสานงานการขอตัดไฟกับ.....

(.....)

สำหรับผู้อนุมัติ

ที่ ก.3 กบบ.(คฟ.)

เรียน ผจก.....

อก.บช.(ก3), อก.วว.(ก๓)

อนุมัติ และแจ้ง จป. เพื่อตรวจสอบความปลอดภัย
พร้อมทั้งลงข้อมูลแจ้งแผนดับเพลิงใน www.pea.co.th

ขั้นตอนการสวิตชิง.....แผ่น

แผนผังแนบ.....แผ่น

ผจพ.....(สถานี.....)

เพื่อทราบ และจัดพนักงานเข้าปฏิบัติงานร่วมกับศูนย์ฯ นครปฐม
ตั้งแต่วันที่.....น. เป็นต้นไป จนกว่างานจะแล้วเสร็จ

แผ่นที่ 1

แผนผัง Single line Diagram แสดงพื้นที่ที่ดับไฟ เพื่อป้องกันก่อสร้างสายส่งระบบ 115 เควี

วงจร DBA05 บริเวณ Dis ชั่วคราวแยกตัวเขาสู่ Dis ชั่วคราวร้านขายของเก่าแยกถนนอน

วงจร DBA06 บริเวณ DBA6S-02 โรงกลิ้งนางบัว ถึง DBA6S-03 หน้า สนง.ขนส่งเดิมบางนางบัว

ในวันอาทิตย์ที่ 24 พฤศจิกายน 2567 ตั้งแต่เวลา 08.30 - 16.30 น.

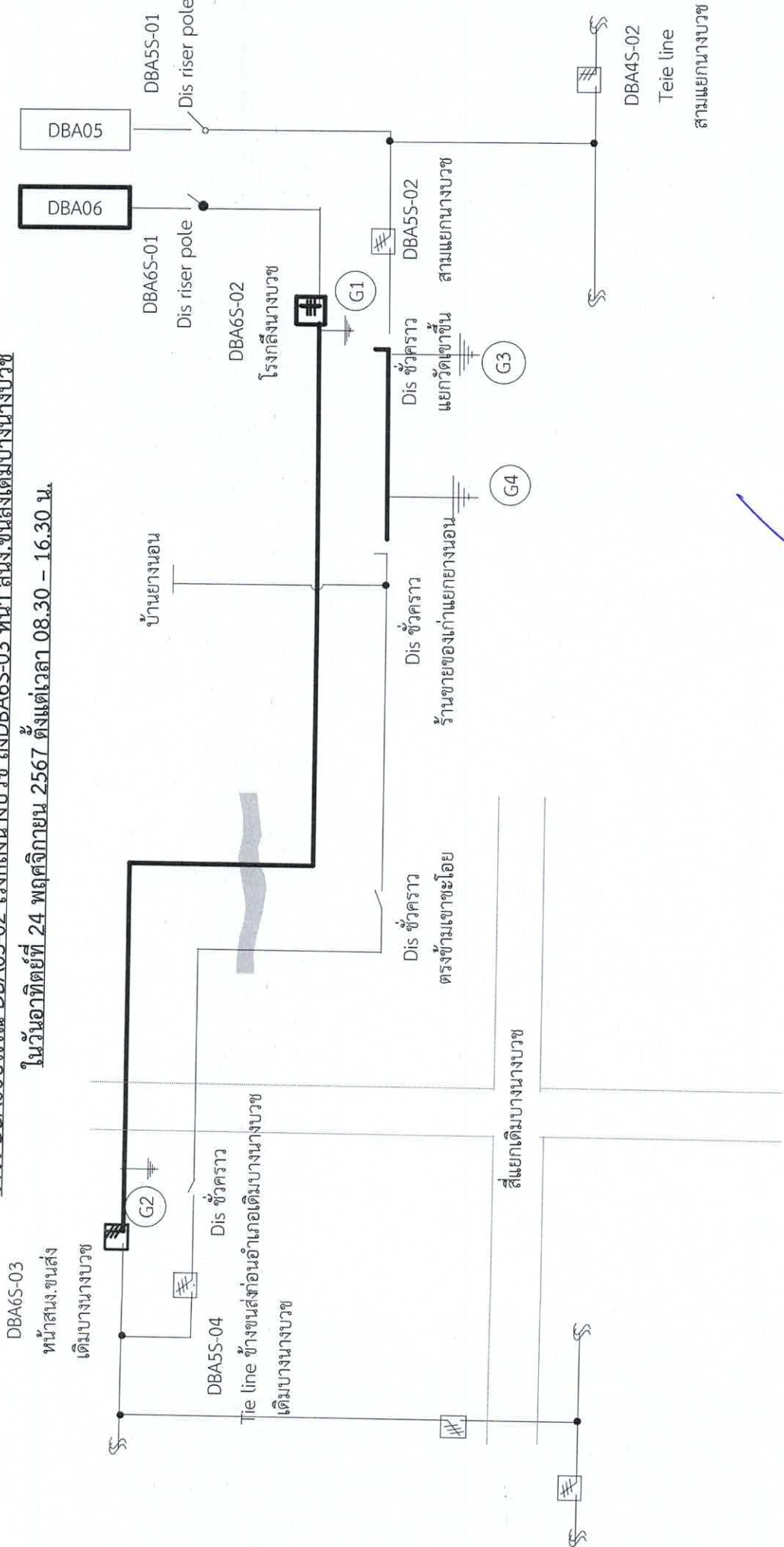

วันอาทิตย์ที่ 24 พฤศจิกายน 2567 ตั้งแต่เวลา 08.30 - 16.30 น. ดับไฟเพื่อให้ บ.ศรีชลธร จำกัด พาดสายส่ง 115 เควี

หมายเหตุ - บริเวณที่ต่อดับไฟปฏิบัติงาน

สถานะ การจ่ายไฟขณะปฏิบัติงาน

16 พ.ย. 67

SCT-CM-24-1175

วันที่ 14 พฤศจิกายน 2567

โครงการ งานก่อสร้างระบบส่งไฟฟ้า 115 เควี ให้แก่ บริษัท บริชแอนดีไซน์ เพาเวอร์ จำกัด
จังหวัดสุพรรณบุรี (งานเพิ่มช่วง AB)

เรื่อง ขอแจ้งกำหนดการดับไฟ 115 เควี เพื่อทำการพาดสายไฟ

เรียน นายฉลอง โพธิ์ทอง (ผจก.กฟส.อ.เดิมบางนางบวช)

สำเนาเรียน ผู้ควบคุมงาน (นายอำนาจ กิตติโพธิ์นันท์ วศก.9 กบล.(ก๓.))

อ้างอิงสัญญา สัญญาเลขที่ จจ.(นทค.) BASP-SCT – 2/2566 ลงวันที่ 7 พฤศจิกายน 2566

สิ่งที่ส่งมาด้วย แผนงานขอดับไฟพาดสาย AAC 400 จำนวน 1 ชุด

ตามที่อ้างถึง บริษัท พีอีเอ เอ็นคอม อินเตอร์เนชั่นแนล จำกัด ได้ตกลงว่าจ้าง บริษัท ศรีชลธร จำกัด ให้ดำเนินการงานก่อสร้างระบบส่งไฟฟ้า 115 เควี ให้แก่ บริษัท บริชแอนดีไซน์ เพาเวอร์ จำกัด จังหวัดสุพรรณบุรี (งานเพิ่มช่วง AB) นั้น

บริษัท ศรีชลธร จำกัด ขอแจ้งกำหนดการดับไฟ 115 เควี เพื่อทำการพาดสายไฟ ในวันที่ 24 พฤศจิกายน 2567 ตั้งแต่เวลา 08.30 – 16.30 น. บริเวณช่วง P39-P82 ถนนคลองเรียบชลประทาน อ.เดิมบางนางบวช จ.สุพรรณบุรี รายละเอียดตามสิ่งที่ส่งมาด้วย

จึงเรียนมาเพื่อโปรดพิจารณา

เรียน ผจก.กฟส.เดิมบางนางบวช
เพื่อโปรดแจ้งส่วนเกี่ยวข้องดำเนินการ
ให้ต่อไป

ขอแสดงความนับถือ



นายพรภัทร ลือขจร
ผู้จัดการโครงการ

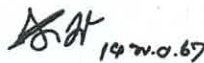

(นายอำนาจ กิตติโพธิ์นันท์)
วศก.๙ กบล.(ก๓) ผู้ควบคุมงาน

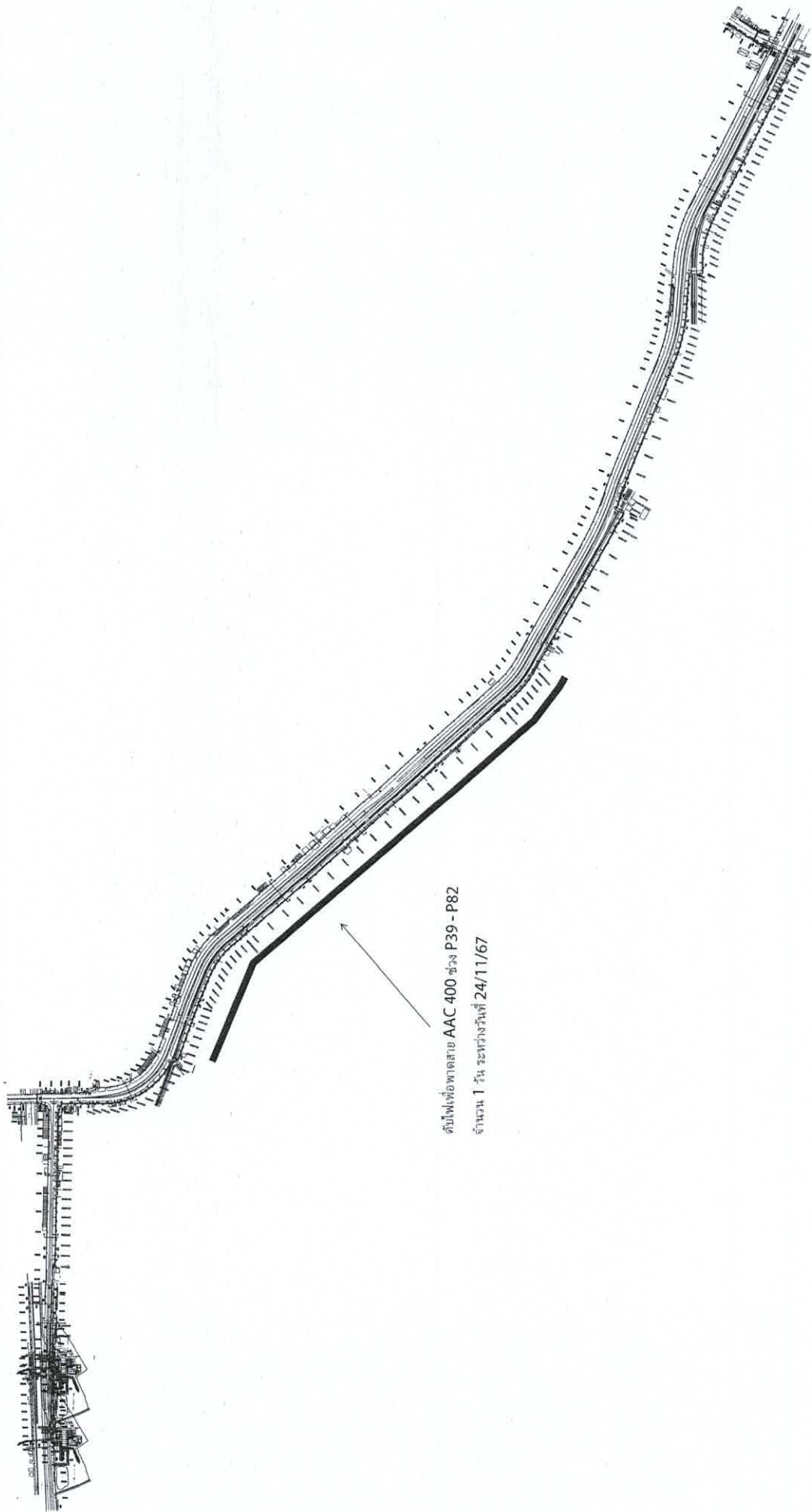

ชั้นไฟเพื่อพาดสาย AAC 400 ช่วง P39 - P82
จำนวน 1 ชั้น สะพานวันที่ 24/1/67

