



**การไฟฟ้าส่วนภูมิภาค**  
PROVINCIAL ELECTRICITY AUTHORITY

เลขที่ ..ภ.๓.ศปจ.(กป.)..๑๒๕๒/๒๕๖๗  
ชื่อผู้รับ นายพิทอนันท์ พิชิตสุวรรณผล  
ชื่อผู้ส่ง นายวีรพจน์ ..เรื่องเคชอ้งกูร

วันที่ ..๑๕ พฤศจิกายน ๒๕๖๗  
ตำแหน่ง ..อก.ปบ.(ก.๓)  
ตำแหน่ง ..ทผ.กป.รักษาการแทน.ผจก.กฟส.ศรีประจันต์

ด้วย กฟส.ศรีประจันต์ จะขอตัดไฟฟัดเตอร์ ๕ สถานีศรีประจันต์บางส่วนเพื่อทำงานปึกเสาทดสายงานปรับปรุงจำหน่ายได้แนวสายส่ง ช่วงที่ ๓ ตั้งแต่บริเวณ สามแยกไฟแดงศรีประจันต์ ถึง ป้อมตำรวจทางหลวงศรีประจันต์ ตามแผนผังสังเขปแนบ จำนวน ๑ แผ่น ดังนี้

ที่	ฟิดเคอร์	วัน/เดือน/ปี	ตั้งแต่เวลา	ถึงเวลา	ลักษณะงานที่ปฏิบัติ/บริเวณ	จาก	ถึง	ผู้ควบคุมงาน
๑	SPCo๕	๒๔ พ.ย. ๒๕๖๗	๐๘.๓๐ น.	๑๗.๐๐ น.	ทำงานปึกเสาทดสายใต้แนวสายส่ง	สามแยกไฟแดง ศปจ.	ป้อมตำรวจทางหลวง ศปจ.	นายวีรพจน์ ..เรื่องเคชอ้งกูร โทร.๐๘๘-๗๖๑๑๑๘

พื้นที่ที่มีผู้ใช้ไฟได้รับผลกระทบ(ไฟดับ).....หม้อแปลง.กฟภ. ๒.เครื่อง.....หม้อแปลงผู้ใช้ไฟ ๗.เครื่อง.....

ผู้ประสานงานการดับไฟ ชื่อ.....นางสาวสุพิชชา วรรณคาม.....ตำแหน่ง.....วศก.๕ ผกบ.กฟส.อ.ศรีประจันต์.....โทร.....๐๘๗-๘๘๑๖๑๘๗

พื้นที่ ที่ขอตัดไฟปฏิบัติงานมีสายเคเบิลใยแก้วนำแสงของ กฟภ. (หากมีโอกาสชำรุด ผศส.กรส.(ก.๓) จะไปตรวจสอบก่อนปฏิบัติงาน)

- ๑.  มีสายเคเบิลใยแก้วนำแสง ๑.๑  มีโอกาสชำรุด ๑.๒  ไม่มีโอกาสชำรุด
- ๒.  ไม่มีสายเคเบิลใยแก้วนำแสง
- ๓.  พิกัดพื้นที่ดับไฟ ๓.๑ เริ่มต้น.....๑๔.๖๒๑๒๐๖,๑๐๐.๑๔๖๘๒๒.....  
๓.๒ สิ้นสุด.....๑๔.๖๓๔๑๐๒,๑๐๐.๑๕๑๔๕๖.....

(นายวีรพจน์ ..เรื่องเคชอ้งกูร..)  
ตำแหน่ง.....ทผ.กป.รักษาการแทน.ผจก.กฟส.ศรีประจันต์.....

สำหรับแผนกควบคุมการจ่ายไฟ (ผคฟ.) กฟภ.๓  
เรียน อก.ปบ.(ก.๓)

ผคฟ. พิจารณาแล้วเห็นควร

อนุมัติให้ดับไฟตามคำขอชื่อ.....ฟิดเคอร์.....จาก.....ถึง.....  
ในวันที่.....ตั้งแต่เวลา.....น. ถึง.....น. ตามใบสั่งทำสวิชซึ่งเลขที่.....

อนุมัติให้ดับไฟตามคำขอชื่อ.....ฟิดเคอร์.....จาก.....ถึง.....  
ในวันที่.....ตั้งแต่เวลา.....น. ถึง.....น. ตามใบสั่งทำสวิชซึ่งเลขที่.....

พนักงานศูนย์ฯ นาย.....ประสานงานการขอตัดไฟกับ.....

.....  
(.....)

สำหรับผู้อนุมัติ

ที่ ก.๓ กปป.(คฟ.)

เรียน ผจก.....

อก.บช.(ก.๓), อก.วว.(ก.๓)

**อนุมัติ** และแจ้ง จป. เพื่อตรวจสอบความปลอดภัย  
พร้อมทั้งลงข้อมูลแจ้งแผนดับเพลิงใน [www.pea.co.th](http://www.pea.co.th)

ขั้นตอนการสวิตชิง.....แผ่น

แผนผังแนบ.....แผ่น

ผจฟ.....(สถานี.....)

เพื่อทราบ และจัดพนักงานเข้าปฏิบัติงานร่วมกับศูนย์ฯ นครปฐม  
ตั้งแต่วันที่.....น. เป็นต้นไป จนกว่างานจะแล้วเสร็จ

**แผนงานดับไฟป้กเสาพาดสายงานปรับปรุงระจำหน่ายใต้แนวสายส่ง ช่วงที่ 3**  
**ตั้งแต่บริเวณ ป้อมตำรวจทางหลวงศรีประจันต์ ถึง สามแยกไฟแดงศรีประจันต์**

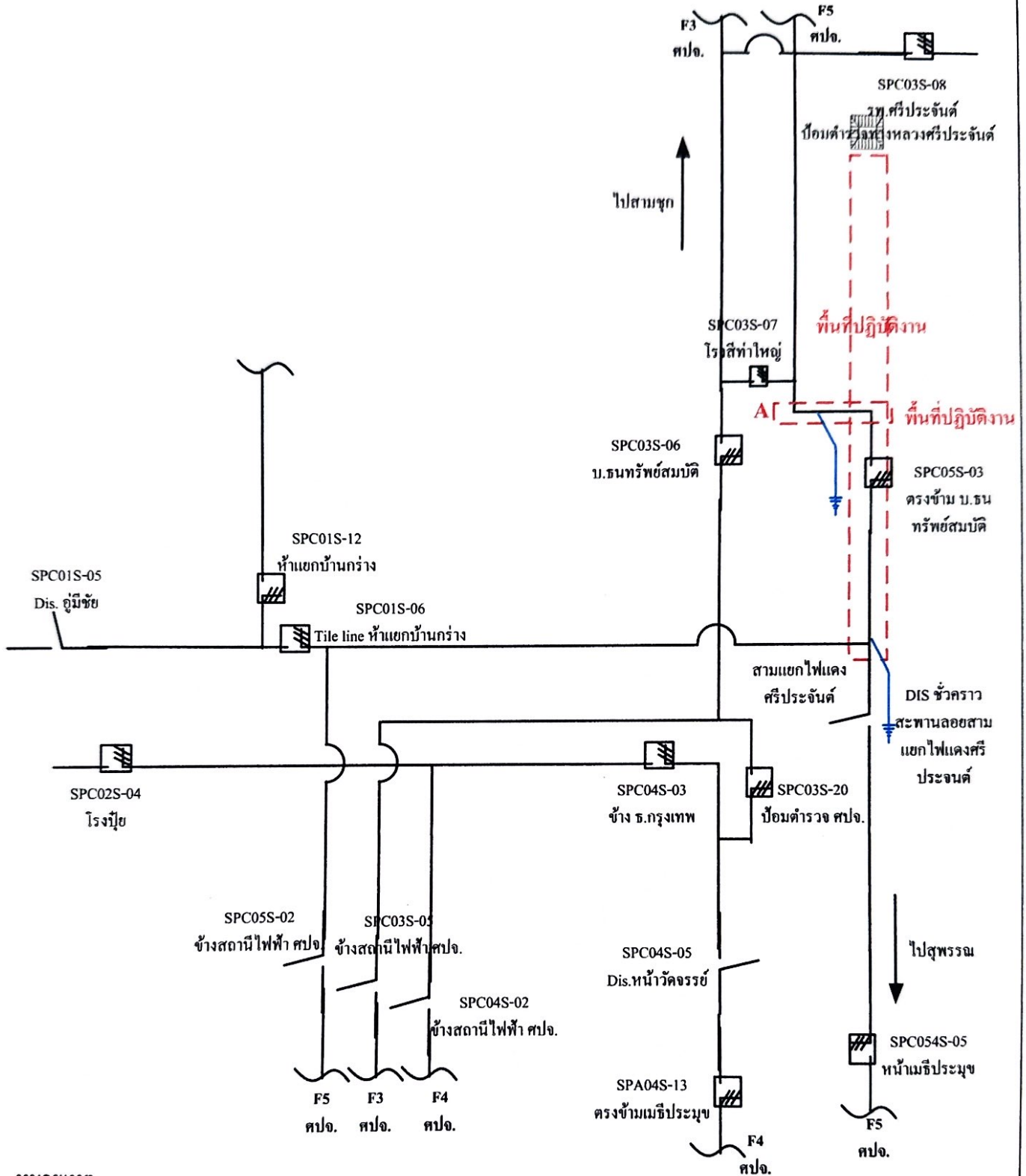

**หมายเหตุ**

ดับไฟป้กเสาพาดสายงานปรับปรุงระจำหน่ายใต้แนวสายส่ง ช่วงที่ 3 ตั้งแต่บริเวณ ป้อมตำรวจทางหลวงศรีประจันต์ ถึง สามแยกไฟแดงศรีประจันต์

1. วันอาทิตย์ที่ 24 พฤศจิกายน 2567 ตั้งแต่เวลา 08.30 - 17.00 น.
2. พื้นที่ดับไฟตั้งแต่สามแยกไฟแดงศรีประจันต์ถึงป้อมตำรวจทางหลวงศรีประจันต์
3. Hotline ปลอดภัยหน้าป้อม ปตท.ท่าใหญ่ เพื่อทำการลดระดับสายตรงจุด A ตัดเดดตรงจุด A
4. พิกัดพื้นที่ดับไฟ เริ่มต้น 14.621206,100.146822 ถึง 14.634102,100.151456