



เลขที่ ก.๓ บลน.(ปบ.) ๒๒๗๒ /๒๕๖๗
ชื่อผู้รับ นายพัทธนันท์ พชิราสุวรรณ์ชล
ชื่อผู้ส่ง นายเอกชัย หິงสุวรรณ

วันที่ ๑๕ พฤศจิกายน ๒๕๖๗
ตำแหน่ง อก.ปบ.(ก.๓)
ตำแหน่ง ผจก.กฟส.บางเลน

ด้วย กฟส.บางเลน จะขอตัดไฟเพื่อปฏิบัติงาน พาดสายไฟฟ้าแรงสูง ๑๑๕ kV. เข้าสถานีฯบางเลน ๒ (ชั่วคราว)
ตามแผนผังสังเขปแนบ จำนวน ๑ แผ่น ดังนี้

ที่	พิดเตอร์	วัน/เดือน/ปี	ตั้งแต่ เวลา	ถึงเวลา	ลักษณะงานที่ปฏิบัติ/ บริเวณ	จาก	ถึง	ผู้ควบคุมงาน
1.	BEU1	24 พ.ย.676	08.00 น.	17.00 น.	พาดแรงสูง ๑๑๕ kV เข้าสถานีฯบางเลน2	BEU1VB-01	BEU1S-03 BEU1S-07	นายวีรพัฒน์ นาคล มัย พงษ์.6 ผกร.กคค. (ก.3)
2.	BEU2					BEU2VB-01	BEU2S-02 BEU2S-03	
3.	115 kV.					SNO3YS-13	BEU	

พื้นที่ที่มีผู้ใช้ไฟได้รับผลกระทบ (ดับไฟ) ผังตรงข้ามสถานีฯบางเลน๒(ชั่วคราว) ถึงจุดแบ่งแดน พุทธรณทล
ผู้ประสานงานการดับไฟชื่อ นายประดิษฐ์ ไทยงามศิลป์ ตำแหน่ง ท.ป.บ. โทร ๐๘๓-๖๓๒๒๖๕๕
พื้นที่ ที่ขอตัดไฟปฏิบัติงานมีสายเคเบิลใยแก้วนำแสงของ กฟภ. (หากมีโอกาสชำรุด ผคส.กรส.(ก.๓) จะไปตรวจสอบก่อนปฏิบัติงาน)

๑. มีสายเคเบิลใยแก้วนำแสง ๑.๑ มีโอกาสชำรุด ๑.๒ ไม่มีโอกาสชำรุด
๒. ไม่มีสายเคเบิลใยแก้วนำแสง

(นายเอกชัย หິงสุวรรณ)
ผจก.กฟส.บางเลน

หมายเหตุ เป็นกรณีดับไฟแบบเร่งด่วน เนื่องจากความพร้อมของสภาพหน้างาน

เรียน อก.ปบ.(ก.๓)

ผคฟ.พิจารณาแล้วเห็นควร

- อนุมัติให้ดับไฟตามคำขอชื่อ พิดเตอร์.....จาก.....ถึง.....
ในวันที่.....ตั้งแต่เวลา.....น. ถึง.....น. ตามใบสั่งทำสวิชชิงเลขที่.....
 อนุมัติให้ดับไฟตามคำขอชื่อ พิดเตอร์.....จาก.....ถึง.....
ในวันที่.....ตั้งแต่เวลา.....น. ถึง.....น. ตามใบสั่งทำสวิชชิงเลขที่.....
พนักงานศูนย์ฯ นาย.....ประสานงานขอตัดไฟกับ.....
.....
(.....)

สำหรับผู้อนุมัติ

ที่ ก.๓ กปบ.(คฟ.)

เรียน ผจก.

อก.บษ.(ก.๓),อก.วว.(ก.๓)

อนุมัติ และแจ้ง จป. เพื่อตรวจสอบความปลอดภัย

พร้อมทั้งลงข้อมูลแจ้งแผนดับไฟลงใน www.pea.co.th

ขั้นตอนการสวิชชิง.....แผ่น

แผนผังแนบ.....แผ่น

ผจฟ. (สถานีฯ.....)

เพื่อทราบและจัดพนักงานเข้าปฏิบัติงานร่วมกับศูนย์ฯ นครปฐม

ตั้งแต่วันที่..... น. เป็นต้นไป จนกว่างานจะแล้วเสร็จ

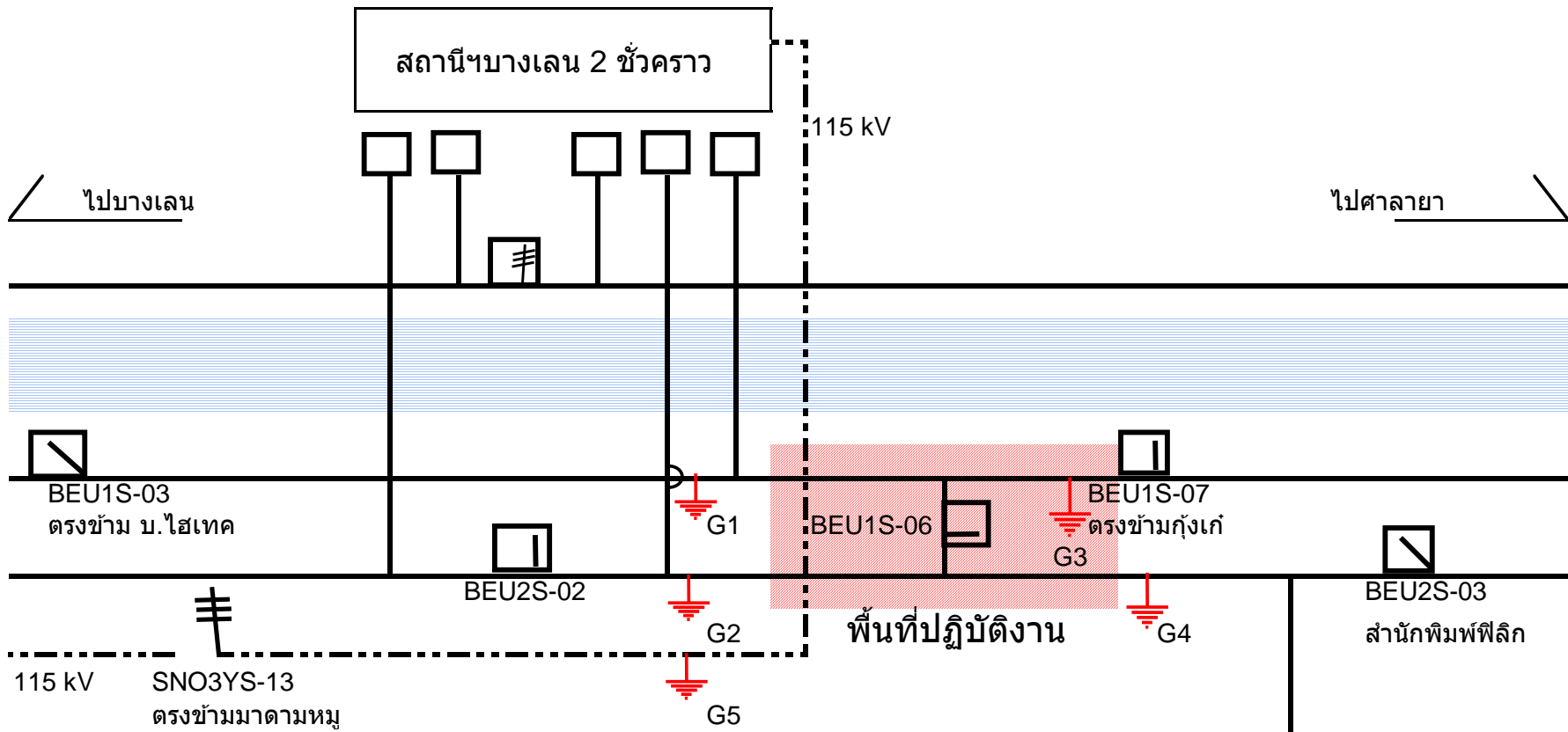

ผังดับไฟปฏิบัติงาน วันที่ 24 พฤศจิกายน 2567