



การไฟฟ้าส่วนภูมิภาค
PROVINCIAL ELECTRICITY AUTHORITY

เลขที่ ก.๓ กพส.(ปบ) ๒๖๙๓ /๒๕๖๗

ชื่อผู้รับ นายพัทธนันท์ พชิวาสวรรณ์ชด

ชื่อผู้ส่ง นายนันท์ศักดิ์ กล่อมดี

วันที่ ๑๕ พฤศจิกายน ๒๕๖๗

ตำแหน่ง อ.ก.ปบ.(ก.๓)

ตำแหน่ง ร.จก.(ท) ปฏิบัติงานแทน ผจก.กพส.กำแพงแสน

ด้วยการไฟฟ้าสาขา...กำแพงแสน...จะขอตัดไฟเพื่อปฏิบัติงานเพื่อปรับปรุงระบบจำหน่าย ฟีดเดอร์ ๘ สถานีไฟฟ้า...กำแพงแสน...
ตามแผนผังสังเขปแนบ จำนวน ๑ แผ่น ดังนี้

ที่	ฟีดเดอร์	วัน/เดือน/ปี	ตั้งแต่เวลา	ถึงเวลา	ลักษณะงานที่ปฏิบัติ/บริเวณ	จาก	ถึง	ผู้ควบคุมงาน
๑.	KSA06	23 พ.ย..67	08.30 น.	16.30 น.	รื้อถอนสาย 185 A และพาดสาย 185 SAC จำนวน 2 วงจร-กม.	KSA06S-08	จุดตัด DE	นายศุภวิชญ์ เกาะลอย พชง.๖ ผกร.กรย.ก๓

พื้นที่ที่มีผู้ใช้ไฟได้รับผลกระทบต.รางพิบูล.....

ผู้ประสานงานการดับไฟ ชื่อ นายศักดิ์กรินทร์ จิตติขานนท์ ตำแหน่ง ช.ผ.ปบ. โทร ๐๘๑-๙๔๒๙๘๘๖

พื้นที่ ที่ขอตัดไฟปฏิบัติงานมีสายเคเบิลใยแก้วนำแสงของ กฟผ. (หากมีโอกาสชำรุด ผศส.กรส.(ก.๓) จะไปตรวจสอบก่อนปฏิบัติงาน)

๑. มีสายเคเบิลใยแก้วนำแสง ๑.๑ มีโอกาสชำรุด ๑.๒ ไม่มีโอกาสชำรุด
๒. ไม่มีสายเคเบิลใยแก้วนำแสง
๓. พิกัดพื้นที่ดับไฟ ๓.๑ เริ่มต้น Lat ๑๔.๐๑๐๕๑ Long ๙๙.๙๔๙๔๔

๓.๒ สิ้นสุด Lat ๑๔.๐๑๒๒๑ Long ๙๙.๙๓๓๗๐

(
ตำแหน่ง (นายนันท์ศักดิ์ กล่อมดี)
ร.จก.(ท)ปฏิบัติงานแทน
ผจก.กพส.กำแพงแสน

สำหรับแผนกควบคุมการจ่ายไฟ (ผคฟ.) กพก.๓

เรียน อ.ก.ปบ.(ก.๓)

ผคฟ. พิจารณาแล้วเห็นควร

๑๕ พ.ย. ๒๕๖๗

อนุมัติให้ดับไฟตามคำขอ...ฟีดเดอร์...จาก...ถึง...

ในวันที่...ตั้งแต่เวลา...น. ถึง...น. ตามใบสั่งทำสวิตซ์เลขที่...

อนุมัติให้ดับไฟตามคำขอ...ฟีดเดอร์...จาก...ถึง...

ในวันที่...ตั้งแต่เวลา...น. ถึง...น. ตามใบสั่งทำสวิตซ์เลขที่...

พนักงานศูนย์ฯ นาย...ประสานงานการขอตัดไฟกับ...

(.....)

สำหรับผู้อนุมัติ

ที่ ก.๓ กปบ.(คฟ.)

เรียน ผจก.....

อก.บช.(ก.๓), อก.วว.(ก.๓)

อนุมัติ และแจ้ง จป. เพื่อตรวจสอบความปลอดภัย

พร้อมทั้งลงข้อมูลแจ้งแผนดับไฟลงใน www.pea.co.th

ขั้นตอนการสวิตซ์...แผ่น

แผนผังแนบ...แผ่น

ผจก.....(สถานีฯ.....)

เพื่อทราบ และจัดพนักงานเข้าปฏิบัติงานร่วมกับศูนย์ฯ นครปฐม

ตั้งแต่เวลา...น. เป็นต้นไป จนกว่างานจะแล้วเสร็จ

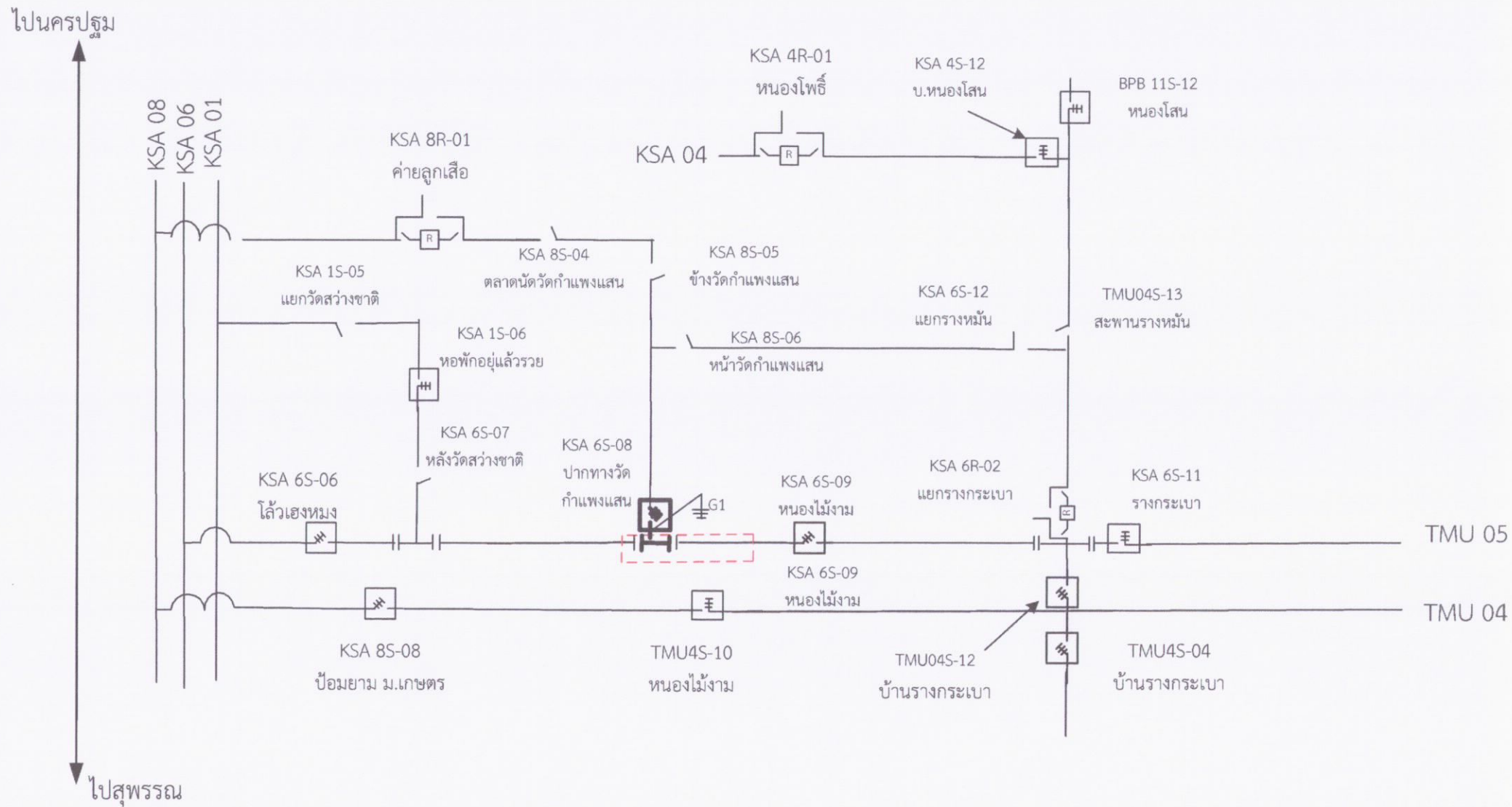

- จุดที่ปฏิบัติงาน
- พื้นที่ดับไฟ
- ⊥ จุด Shot Ground

สถานการณ์จ่ายไฟตอนปฏิบัติงาน

23 พฤศจิกายน 2567