



วิทยขอตัดไฟ

การไฟฟ้าส่วนภูมิภาค
PROVINCIAL ELECTRICITY AUTHORITY

เลขที่ กต.คกข.(ปบ) ๑๖๑๕ / ๒๕๖๗
ชื่อผู้รับ นายพัทธนันท์ พิชราสุวรรณพิช
ชื่อผู้ส่ง นายนครินทร์ รัตนปัญญา

วันที่ ๑๘ พฤศจิกายน ๒๕๖๗
ตำแหน่ง อภ.ปบ.(ก.๓)
ตำแหน่ง ผจก.กฟส.โคกขาม

ด้วยการไฟฟ้า กฟส.โคกขาม จะขอตัดไฟเพื่อปฏิบัติงานในระบบจำหน่ายแรงสูง/สถานีไฟฟ้า สถานีสมุทราสาร.๖ ตามแผนผังสังเขปแนบ จำนวน ๑ แผ่น ดังนี้

ที่	ฟีดเดอร์	วัน/เดือน/ปี	ตั้งแต่เวลา	ถึงเวลา	ลักษณะงานที่ปฏิบัติ และบริเวณที่ปฏิบัติงาน	จาก	ถึง	ผู้ควบคุมงาน
๑	SMF05	๑ ธ.ค. ๖๗	๐๘.๐๐ น.	๑๗.๐๐ น.	ปักเสาพาดสายแรงสูง	DIS ชั่วคราว ติดตั้งใหม่เลย หมู่บ้านพฤษภา พระราม ๒	SMF๕S-๒๐ SMF๕S-๑๗ SMF๕S-๒๒	นายประวิทย์ กรังพานิชย์ เบอร์โทร ๐๙๑-๘๑๓๒๖๐๙

พื้นที่ที่มีผู้ใช้ไฟได้รับผลกระทบ(ไฟดับ)เลยหมู่บ้านพฤษภาพระราม ๒ ขอย้ำข่วงวาสนาอพาร์เมนท์ หมู่บ้านศุภาลัยเบลล่าพื้นที่ฯ แนวนอนก่อนถึงหมู่บ้านวิเศษสุข

ผู้ประสานงานการดับไฟ ชื่อ นายสรวิศ สว่างพันธ์ ตำแหน่ง ท.ผ.ปบ. โทร ๐๘๑-๙๔๑-๒๕๓๒
พื้นที่ ที่ขอตัดไฟปฏิบัติงานมีสายเคเบิลใยแก้วนำแสงของ กฟภ. (หากมีโอกาสชำรุด ผศ.กรส.(ก.๓) จะได้ตรวจสอบก่อนปฏิบัติงาน)

๑. มีสายเคเบิลใยแก้วนำแสง ๑.๑ มีโอกาสชำรุด ๑.๒ ไม่มีโอกาสชำรุด
๒. ไม่มีสายเคเบิลใยแก้วนำแสง
๓. พิกัดพื้นที่เริ่มดับไฟ ๓.๑ เริ่ม ๑๓.๕๗๒๗๓ ๑๐๐.๓๗๗๐๗ ถึง ๑๓.๕๗๒๒๗ ๑๐๐.๓๗๔๙๖

ลงชื่อ 

(นายนครินทร์ รัตนปัญญา...)

ตำแหน่ง ผจก. กฟส.โคกขาม

แผนกควบคุมการจ่ายไฟ (ผคฟ.) กฟภ.๓

เรียน อก.ปป.(ก.๓)

ผคฟ. พิจารณาแล้วเห็นควร

อนุมัติให้ดับไฟตามคำขอข้อ..... ฟีดเดอร์..... จาก..... ถึง.....
ในวันที่..... ตั้งแต่เวลา..... น. ถึง..... น. ตามใบสั่งทำสวิชชิงเลขที่.....

อนุมัติให้ดับไฟตามคำขอข้อ..... ฟีดเดอร์..... จาก..... ถึง.....
ในวันที่..... ตั้งแต่เวลา..... น. ถึง..... น. ตามใบสั่งทำสวิชชิงเลขที่.....

อนุมัติให้ดับไฟตามคำขอข้อ..... ฟีดเดอร์..... จาก..... ถึง.....
ในวันที่..... ตั้งแต่เวลา..... น. ถึง..... น. ตามใบสั่งทำสวิชชิงเลขที่.....

พนักงานศูนย์ฯ นาย..... ประสานงานการขอดับไฟกับ.....

(.....)

สำหรับผู้อนุมัติ

ที่ ก.๓ กปป.(คฟ.)

เรียน ผจก.....

อก.วว.(ก.๓)

อนุมัติ และแจ้ง จป. เพื่อตรวจสอบความปลอดภัย,
พร้อมทั้งลงข้อมูลแจ้งแผนดับไฟลงใน www.pea.co.th

ขั้นตอนการสวิชชิง..... แผ่น

แผนผังแนบ..... แผ่น

ผจฟ.....(สถานี.....)

เพื่อทราบ และจัดพนักงานเข้าปฏิบัติงานร่วมกับศูนย์
นครปฐม ตั้งแต่เวลา.....น.เป็นต้นไป จนกว่างานจะแล้วเสร็จ

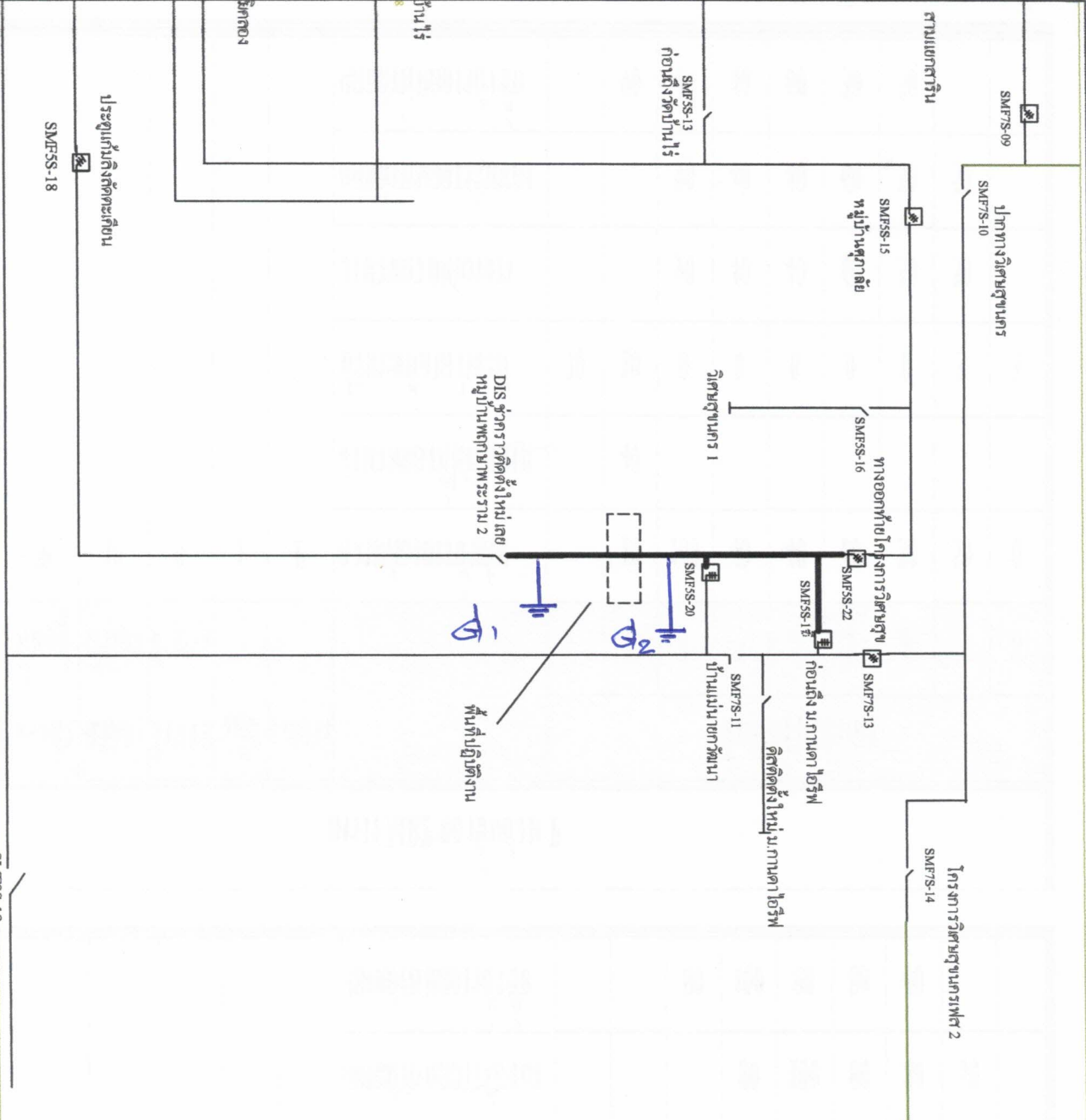

แผนควบคุมการจ่ายไฟ ของศาสนสถานวัดบ้านไร่ บ้านไร่, ตำบลบ้านไร่, อำเภอเมือง จังหวัดน่าน		วัตถุประสงค์ 1. เพื่อควบคุมการจ่ายไฟ 2. เพื่อความปลอดภัย
การไฟฟ้าส่วนภูมิภาค ผู้จัดทำ: ตำแหน่ง: วิศวกร	วัตถุประสงค์ (ก.3) แผนควบคุมการจ่ายไฟ (ก.3)	วิทยากร ผู้ควบคุมงาน วันที่: 15/02/2557 ระยะเวลา: สถานที่: