



การไฟฟ้าส่วนภูมิภาค
PROVINCIAL ELECTRICITY AUTHORITY

เลขที่ ก.ต.สปจ.(กป.)-๑๒๗๖/๒๕๖๗
ชื่อผู้รับ นายพัทธนันท์ พงษ์สุวรรณมงคล
ชื่อผู้ส่ง นายไกรสร พวงหอม

วันที่ ๒๐ พฤศจิกายน ๒๕๖๗
ตำแหน่ง อก.ปบ.(ก.๓)
ตำแหน่ง ผจก.กฟส.ศรีประจันต์

ด้วย กฟส.ศรีประจันต์ จะขอตัดไฟฟัดเตอร์ ๓ สถานีศรีประจันต์บางส่วนเพื่อให้ Hotline ทำงานย้ายจุดเชื่อมต่อ บริเวณไลน์ข้ามข้างโรงพยาบาลศรีประจันต์ ตามแผนผังสังเขปแนบ จำนวน ๑ แผ่น ดังนี้

| ที่ | ฟัดเตอร์ | วัน/เดือน/ปี | ตั้งแต่เวลา | ถึงเวลา | ลักษณะงานที่ปฏิบัติ/บริเวณ | จาก | ถึง | ผู้ควบคุมงาน |
|-----|----------|--------------|-------------|----------|---|--|---------------|---|
| ๑ | SPC๐๓ | ๒๘ พ.ย. ๒๕๖๗ | ๐๘.๓๐ น. | ๑๒.๐๐ น. | ทำงานเพื่อให้ Hotline ทำงานย้ายจุดเชื่อมต่อ | จุดเชื่อมต่อ ข้ามถนน๓๔๐ F๓ (จุด A) | Dis SPC๐๓S-๐๘ | นายวีรพจน์ เรืองเดช อังกูร โทร.๐๘๘-๗๖๑๑๐๑๘ |

พื้นที่ที่มีผู้ใช้ไฟได้รับผลกระทบ(ไฟดับ).....

ผู้ประสานงานการดับไฟ ชื่อ...นางสาวสุพิชชา วรณความ...ตำแหน่ง...วศก.๕ ผกบ.กฟส.อ.ศรีประจันต์...โทร...๐๘๗-๘๘๑๖๑๘๗

พื้นที่ ที่ขอตัดไฟปฏิบัติงานมีสายเคเบิลใยแก้วนำแสงของ กฟภ. (หากมีโอกาสชำรุด ผศส.กรส.(ก.๓) จะไปตรวจสอบก่อนปฏิบัติงาน)

๑. มีสายเคเบิลใยแก้วนำแสง ๑.๑ มีโอกาสชำรุด ๑.๒ ไม่มีโอกาสชำรุด
๒. ไม่มีสายเคเบิลใยแก้วนำแสง
๓. พิกัดพื้นที่ดับไฟ ๓.๑ เริ่มต้น.....๑๔.๖๓๙๕๘,๑๐๐.๑๔๙๕๐๔.....
๓.๒ สิ้นสุด.....๑๔.๖๓๙๙๐๔,๑๐๐.๑๕๐๒๒๒.....

(นายไกรสร พวงหอม)

ตำแหน่ง.....ผจก.กฟส.ศรีประจันต์.....

สำหรับแผนกควบคุมการจ่ายไฟ (ผคฟ.) กฟภ.๓

เรียน อก.ปบ.(ก.๓)

ผคฟ. พิจารณาแล้วเห็นควร

- อนุมัติให้ดับไฟตามคำขอชื่อ.....ฟัดเตอร์.....จาก.....ถึง.....
ในวันที่.....ตั้งแต่เวลา.....น. ถึง.....น. ตามใบสั่งทำสวิชชิงเลขที่.....
- อนุมัติให้ดับไฟตามคำขอชื่อ.....ฟัดเตอร์.....จาก.....ถึง.....
ในวันที่.....ตั้งแต่เวลา.....น. ถึง.....น. ตามใบสั่งทำสวิชชิงเลขที่.....

พนักงานศูนย์ฯ นาย.....ประสานงานการขอตัดไฟกับ.....

(.....)

สำหรับผู้อนุมัติ

ที่ ก.๓ กปบ.(คฟ.)

เรียน ผจก.....

อก.บช.(ก.๓), อก.วว.(ก.๓)

อนุมัติ และแจ้ง จป. เพื่อตรวจสอบความปลอดภัย
พร้อมทั้งลงข้อมูลแจ้งแผนดับไฟลงใน www.pea.co.th

ขั้นตอนการสวิชชิง.....แผ่น

แผนผังแนบ.....แผ่น

ผจพ.....(สถานี.....)

เพื่อทราบ และจัดพนักงานเข้าปฏิบัติงานร่วมกับศูนย์ฯ นครปฐม
ตั้งแต่วันที่.....น. เป็นต้นไป จนกว่างานจะแล้วเสร็จ

**แผนงานดับไฟเชื่อมไลน์ข้างโรงพยาบาลศรีประจันต์ (F3)
เพื่อรองรับการจ่ายไฟสถานีสามชุก**

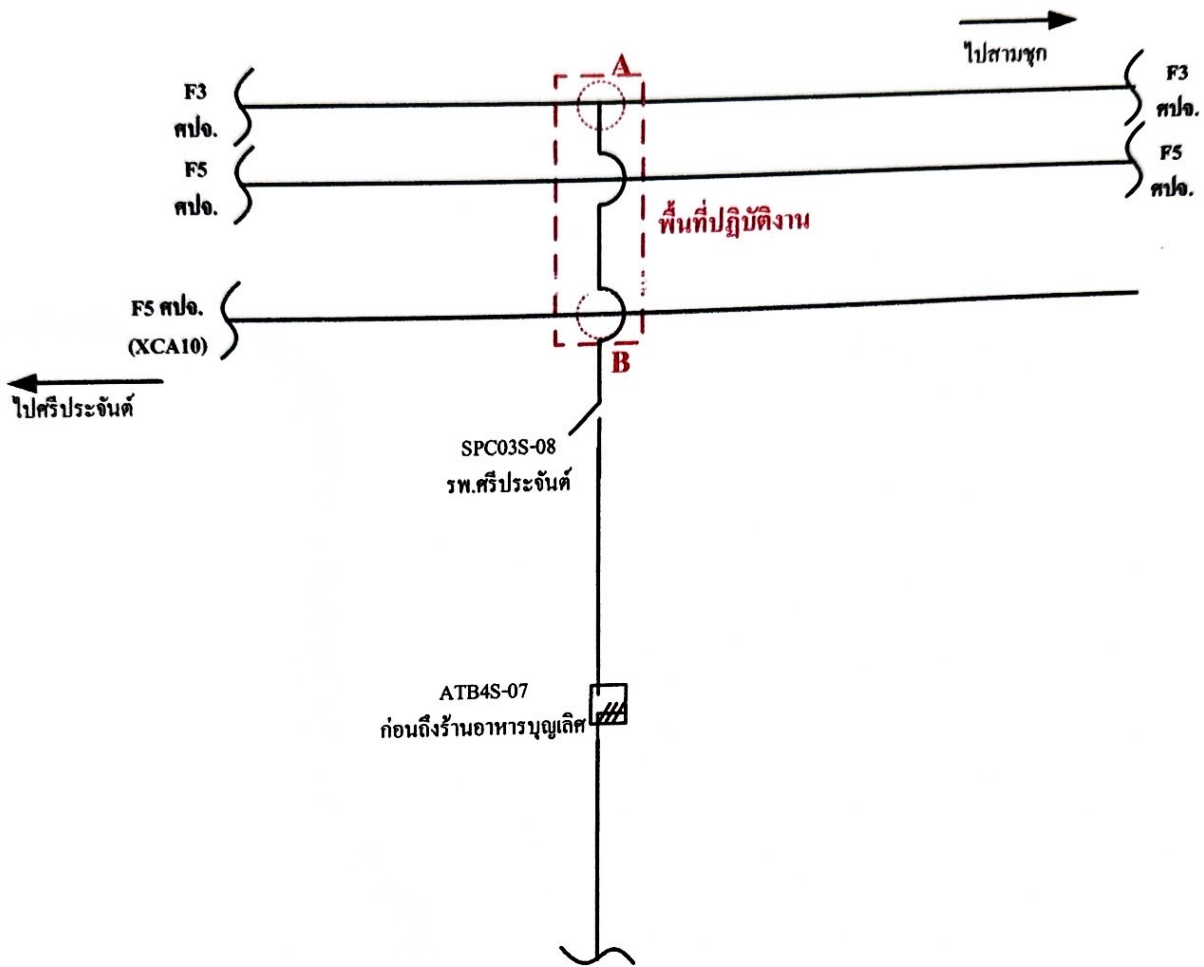

หมายเหตุ

ดับไฟเชื่อมไลน์ข้างโรงพยาบาลศรีประจันต์ (F3) เพื่อรองรับการจ่ายไฟสถานีสามชุก

1. วันพฤหัสบดีที่ 28 พฤศจิกายน 2567 ตั้งแต่เวลา 08.30 - 12.00 น.
2. Hotline สพ.ปลดไลน์ข้ามถนน340 F3 (จุด A) ไลน์ทางเข้า รพ.ศรีประจันต์
3. ดับไฟจากไลน์ข้ามถนน340 จุด A ถึง SPC03S-08 รพ.ศรีประจันต์
4. พิกัดพื้นที่ดับไฟ เริ่มต้น 14.63958.100.149504 ถึง 14.639904.100.150222