



การไฟฟ้าส่วนภูมิภาค  
PROVINCIAL ELECTRICITY AUTHORITY

# วิทยุขอตัดไฟ

เลขที่ ก.๓.อมน.(ปน.) 23 /๒๕๖๘

ชื่อผู้รับ นายพัทธนันท์ พพิราสุวรรณชล

ชื่อผู้ส่ง นายสมศักดิ์ นุชสาย

วันที่ ๖.ม.ค.๒๕๖๘

ตำแหน่ง อภ.ปน.(ก.๓)

ตำแหน่ง ผจก.ภฟส.อมน.

ด้วยการไฟฟ้า.....อ้อมน้อย.....ขอตัดไฟระบบ ๑๑๕ เควี และ ๒๒ เควี เพื่อปรับปรุงระบบจำหน่าย ๒๒ เควี  
แนวถนนพุทธสาคร บีม ปตท ถึง ปากซอย ๙๑ ด้านพุทธสาคร ตามแผนผังสังเขปแนบ จำนวน.....๑.....แผ่น ดังนี้

ที่	ฟีดเดอร์	วัน/เดือน/ปี	ตั้งแต่เวลา	ถึงเวลา	ลักษณะงานที่ปฏิบัติ/บริเวณ	จาก	ถึง	ผู้ควบคุมงาน
๑.	๑๑๕ kV	๑๙ ม.ค.๖๘	๐๘.๐๐ น.	๑๗.๐๐ น.	ขอตัดไฟระบบ ๑๑๕ เควี และ ๒๒ เควี เพื่อปรับปรุงระบบจำหน่ายแนวถนนพุทธสาคร ตั้งแต่ บีม ปตท ถึง ปากซอย ๙๑ ด้านพุทธสาคร	ONB๐๒YB-๐๑ สถานีฯอ้อมน้อย๒	ONE๐๑YB-๐๑ สถานีฯอ้อมน้อย๕	นายวรพจน์ แก่น สวาสดี ๐๙๔-๔๓๙-๒๒๖๑ พงง.๕ ผกส.
๒.	ONB๐๘.	๑๙ ม.ค.๖๘	๐๘.๐๐ น.	๑๗.๐๐ น.		DIS ชค. สวน กล้วยไม้	ONB๐๘S-๐๖ ONB๐๘S-๐๔	
๓.	ONB๑๐.	๑๙ ม.ค.๖๘	๐๘.๐๐ น.	๑๗.๐๐ น.		ONB๑๐S-๐๒	ONB๑๐S-๐๓ ONB๐๔S-๐๖ ONB๑๐S-๐๗ ONB๑๐S-๐๖	
๔.	ONE๐๙.	๑๙ ม.ค.๖๘	๐๘.๐๐ น.	๑๗.๐๐ น.		ONE๐๙S-๐๑	ONE๐๙S-๐๔ ONB๑๐S-๐๔ ONB๑๐S-๐๕	

พื้นที่ที่มีผู้ใช้ไฟได้รับผลกระทบ(ไฟดับ)...แนวถนนพุทธสาคร บีม ปตท. ถึง ไฟแดงจุดกลับรถถนนพุทธสาคร  
ผู้ประสานงานการดับไฟ ชื่อ...นายเกียรติศักดิ์...ขาวหนู.....ตำแหน่ง...พพง.๖.ผปน.....โทร...๐๖๓-๒๔๖-๔๙๕๓  
พื้นที่ ที่ขอดับไฟปฏิบัติงานมีสายเคเบิลใยแก้วนำแสงของ กฟภ. (หากมีโอกาสชำรุด ผศส.กรส.(ก.๓) จะไปตรวจสอบก่อนปฏิบัติงาน)

๑.  มีสายเคเบิลใยแก้วนำแสง ๑.๑  มีโอกาสชำรุด ๑.๒  ไม่มีโอกาสชำรุด

๒.  ไม่มีสายเคเบิลใยแก้วนำแสง

๓.  พิกัดพื้นที่ดับไฟ

๓.๑ เริ่มต้น Lat : ๑๓.๖๗๕๙'๐๐๙" , ๑๐๐.๓๑๙๑๕๕๗

๓.๒ สิ้นสุด Lat : ๑๓.๖๘๐๒๐๒๒" , ๑๐๐.๓๒๐๗๔๖๖



( นายสมศักดิ์ นุชสาย )

ตำแหน่ง ผจก.ภฟส.อมน.

๖ มกราคม ๒๕๖๘

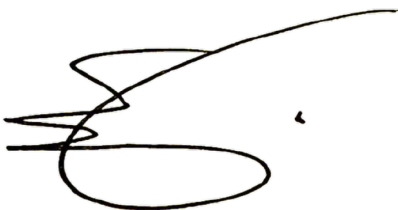

แผนกปฏิบัติการและบำรุงรักษา

โทร ๐๒-๔๒๐๖๖๕๖

สำหรับแผนควบคุมการจ่ายไฟ (คฟ.) กฟภ.๓

เรียน อก.ปบ.(ก.๓)

คฟ. พิจารณาแล้วเห็นควร

อนุมัติให้ดับไฟตามคำขอข้อ.....ฟีดเดอร์.....จาก.....ถึง.....  
ในวันที่.....ตั้งแต่เวลา.....น. ถึง.....น. ตามใบสั่งทำสวิชชิงเลขที่.....

อนุมัติให้ดับไฟตามคำขอข้อ.....ฟีดเดอร์.....จาก.....ถึง.....  
ในวันที่.....ตั้งแต่เวลา.....น. ถึง.....น. ตามใบสั่งทำสวิชชิงเลขที่.....

อนุมัติให้ดับไฟตามคำขอข้อ.....ฟีดเดอร์.....จาก.....ถึง.....  
ในวันที่.....ตั้งแต่เวลา.....น. ถึง.....น. ตามใบสั่งทำสวิชชิงเลขที่.....

อนุมัติให้ดับไฟตามคำขอข้อ.....ฟีดเดอร์.....จาก.....ถึง.....  
ในวันที่.....ตั้งแต่เวลา.....น. ถึง.....น. ตามใบสั่งทำสวิชชิงเลขที่.....

พนักงานศูนย์ฯ นาย.....ประสานงานการขอดับไฟกับ.....

.....  
(.....)

สำหรับผู้อนุมัติ

ที่ ก.๓ กปบ.(คฟ.)

เรียน ผจก.....

อก.บษ.(ก.๓), อก.วว.(ก.๓)

**อนุมัติ** และแจ้ง จป. เพื่อตรวจสอบความปลอดภัย  
พร้อมทั้งลงข้อมูลแจ้งแผนดับไฟลงใน [www.pea.co.th](http://www.pea.co.th)

ขั้นตอนการสวิชชิง.....แผ่น

แผนผังแนบ.....แผ่น

ผจพ.....(สถานี.....)

เพื่อทราบ และจัดพนักงานเข้าปฏิบัติงานร่วมกับศูนย์ฯ นครปฐม  
ตั้งแต่เวลา.....น. เป็นต้นไป จนกว่างานจะแล้วเสร็จ

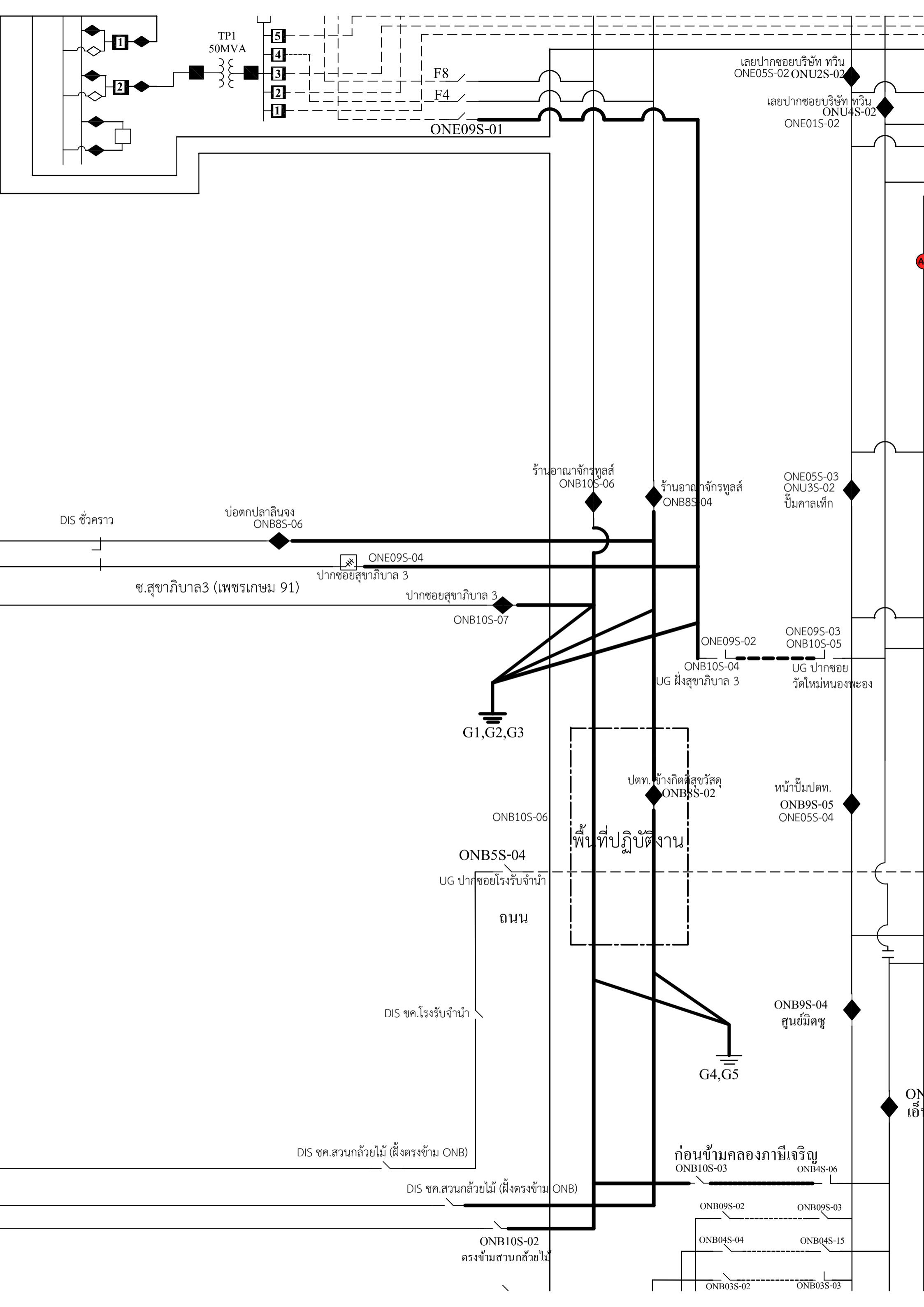

TP1  
50MVA

5  
4  
3  
2  
1

F8  
F4

ONE09S-01

เลยปากซอยบริษัท ทิว  
ONE05S-02 ONU2S-02

เลยปากซอยบริษัท ทิว  
ONU4S-02  
ONE01S-02

DIS ชั่วคราว

บ่อดักปลา  
ONB8S-06

ช.สุขาภิบาล 3 (เพชรเกษม 91)

ONE09S-04  
ปากซอยสุขาภิบาล 3

ปากซอยสุขาภิบาล 3  
ONB10S-07

ร้านอาณาจักรทูลส์  
ONB10S-06

ร้านอาณาจักรทูลส์  
ONB8S-04

ONE05S-03  
ONU3S-02  
ปี่มศาลเท็ก

ONE09S-02  
ONB10S-04  
UG ฟังสุขาภิบาล 3

ONE09S-03  
ONB10S-05  
UG ปากซอย  
วัดใหม่หนองพะอง

G1, G2, G3

ปตท. ข้างกิตติสุขวิสต์  
ONB8S-02

หน้าปั้มปตท.  
ONB9S-05  
ONE05S-04

พื้นที่ปฏิบัติงาน

ONB5S-04  
UG ปากซอยโรงรับจำนำ

ถนน

DIS ชค.โรงรับจำนำ

G4, G5

ONB9S-04  
ศูนย์มิตชู

DIS ชค.สวนกล้วยไม้ (ฝั่งตรงข้าม ONB)

DIS ชค.สวนกล้วยไม้ (ฝั่งตรงข้าม ONB)

ก่อนข้ามคลองภาษีเจริญ  
ONB10S-03  
ONB4S-06

ONB10S-02  
ตรงข้ามสวนกล้วยไม้

ONB09S-02  
ONB09S-03

ONB04S-04  
ONB04S-15

ONB03S-02  
ONB03S-03



การไฟฟ้าส่วนภูมิภาค  
PROVINCIAL ELECTRICITY AUTHORITY

จาก ผกส.กฟส.อ้อมน้อย  
เลขที่

ถึง ผจก.กฟส.อ้อมน้อย  
วันที่ ๒ มกราคม ๒๕๖๘

เรื่อง ขออนุมัติดับไฟเพื่อปฏิบัติงาน  
อ้างถึง อนุมัติ ก.๓กวว.(วร) ๔๗๘/๒๕๖๗ ลว. ๑ มี.ค. ๒๕๖๗  
สิ่งที่ส่งมาด้วย แผนผังบริเวณที่ขอดับไฟ

เรียน ผจก.ผ่าน รจก (ท.) กฟส.อ้อมน้อย

ด้วยในวันอาทิตย์ที่ ๑๙ มกราคม ๒๕๖๘ เวลา ๐๘.๓๐ - ๑๖.๓๐ น. กฟส.อ้อมน้อย มีแผนงานดับไฟ  
เพื่อปฏิบัติงานปรับปรุงระบบจำหน่าย ๒๒ เควี (ใต้แนวสายส่ง ๑๑๕ เควี) แนวถนนพุทธสาคร ช่วงแยกเพชร  
เกษม๙๑-แนวคลองภาษี (ฝั่งสถานี) โดยมีรายละเอียดวงจรที่ขอดับไฟปฏิบัติงานดังนี้

๑. ระบบสายส่ง ๑๑๕ เควี สถานีฯ.....ตั้งแต่.....ดับฝั่งสถานีอ้อมน้อย 5 ถาวร  
ถึง.....

๒. ระบบจำหน่าย ๒๒ เควี สถานีฯ.....  
ตั้งแต่.....แยกเพชรเกษม ๙๑.....ถึง.....ทางเข้าสถานีอ้อมน้อย 2 (ฝั่งสถานี)

๓. ระบบจำหน่ายแรงต่ำ หม้อแปลง.....ตั้งแต่.....

ทั้งนี้ ผกส.กฟส.อ้อมน้อย ได้มอบหมายให้ นายวรพจน์ แก่นสวาสดี พนักงานช่างระดับ ๕ หมายเลข  
โทรศัพท์มือถือ ๐๙๔-๔๓๙๒๒๖๑ เป็นผู้ควบคุมและประสานงานในการดับไฟให้เป็นไปด้วยความเรียบร้อย  
และแล้วเสร็จภายในเวลาที่กำหนด

  
( นายเสนห์ พยับเดช )  
ผจก.กฟส.อ้อมน้อย

- ทผ.ปบ.,ทผ.กส.
- อนุมัติและแจ้งส่วนเกี่ยวข้องดำเนินการ
  - ประสานงาน ผกส. พร้อมจัดทำประกาศดับไฟ

  
( นายจรเดช นิยมศิริ )  
รจก.(ท) ปฏิบัติงานแทน  
ผจก.กฟส.อ้อมน้อย