



การไฟฟ้าส่วนภูมิภาค
PROVINCIAL ELECTRICITY AUTHORITY

เลขที่ ก.3.ดบ.(ปป) 32 /2568

ชื่อผู้รับ นายพัทธนันท์ พิชิตสุวรรณชล

ชื่อผู้ส่ง นายสมบัติ ยศศักดิ์ศรี

วันที่ 9 ม.ค. 2568

ตำแหน่ง อ.ก.ป.บ.(ก3)

ตำแหน่ง ร.จก.(ท)ปฏิบัติงานแทน ผจก.กฟส.ดบ.

ด้วย กฟอ.เดิมบางนางบวช ขอตัดไฟเพื่อให้ บ.ปรีชแอนไฮด์ เพาเวอร์ จำกัด ปฏิบัติงานก่อสร้างสายส่ง ๑๑๕ เควี ตามแผนผังส่งเขปแนบ จำนวน 2 แผ่น ดังนี้

ที่	ฟีดเดอร์	วัน/เดือน/ปี	ตั้งแต่เวลา	ถึงเวลา	ลักษณะงานที่ปฏิบัติ/บริเวณ	จาก	ถึง	ผู้ควบคุมงาน
1.	DBA 01	26 ม.ค. 68	08.30 น.	17.00 น.	พาดสายส่ง ๑๑๕ เควี บริเวณแยกนางบวช-สพฟ.ดบ.	DBA1S-01 หน้า สพฟ.ดบ.	DBA1S-16 ป้อมตำรวจนางบวช	นายอำนาจ กิตติโพธิ์นนท วศก.9 ทรย. (ก3) 086- 2691259
	DBA 05	26 ม.ค. 68	08.30 น.	17.00 น.		DBA5S-01 หน้า สพฟ.ดบ.	ดิสชั่วคราวข้ามถนนแยกนางบวช ถึง ดิสชั่วคราวแยกวัดเขา ชั้น	
	DBA 06	26 ม.ค. 68	08.30 น.	17.00 น.		DBA6S-01 หน้า สพฟ.ดบ.	DBA6S-03 หน้าขนส่งเดิมบางนางบวช	
๒.	DBA 01	2 ก.พ. 68	08.30 น.	17.00 น.	พาดสายส่ง ๑๑๕ เควี บริเวณแยกนางบวช-สพฟ.ดบ.	DBA1S-01 หน้า สพฟ.ดบ.	DBA1S-16 ป้อมตำรวจนางบวช	นายอำนาจ กิตติโพธิ์นนท วศก.9 ทรย. (ก3) 086- 2691259
	DBA 05	2 ก.พ. 68	08.30 น.	17.00 น.		DBA5S-01 หน้า สพฟ.ดบ.	ดิสชั่วคราวข้ามถนนแยกนางบวช ถึง DBA5S-02แยกนางบวช	
	DBA 06	2 ก.พ. 68	08.30 น.	17.00 น.		DBA6S-01 หน้า สพฟ.ดบ.	DBA6S-02 โรงกลึงนางบวช	

พื้นที่ที่มีผู้ใช้ไฟได้รับผลกระทบ(ไฟดับ) -

ผู้ประสานงานการดับไฟ ชื่อ นายวรวิทย์ ศรีศักดิ์ดา ตำแหน่ง ขม.ป.บ โทร. 080-847-6904

พื้นที่ ที่ขอตัดไฟปฏิบัติงานมีสายเคเบิลใยแก้วนำแสงของ กฟภ. (หากมีโอกาสชำรุด ผดส.กรส.(ก๓) จะไปตรวจสอบก่อนปฏิบัติงาน)

๑. มีสายเคเบิลใยแก้วนำแสง ๑.๑ มีโอกาสชำรุด ๑.๒ ไม่มีโอกาสชำรุด

๒. ไม่มีสายเคเบิลใยแก้วนำแสง

๓. พิกัดพื้นที่ดับไฟ 3.1 เริ่มต้น Lat : ...14.810169... Long: ...100.118359.....
3.2 สิ้นสุด Lat : ... 14.831561... Long: ... 100.113688.....

ลงชื่อ.....

(นายสมบัติ ยศศักดิ์ศรี)

ตำแหน่ง ร.จก.(ท)ปฏิบัติงานแทน ผจก.กฟส.ดบ.

เรียน อก.ปบ.(ก๓)

ผคพ. พิจารณาแล้วเห็นควร

อนุมัติให้ดับไฟตามคำขอข้อ.....พีดีเตอร์.....จาก.....ถึง.....
ในวันที่.....ตั้งแต่เวลา.....น. ถึง.....น. ตามใบสั่งทำสวิชชิงเลขที่.....

อนุมัติให้ดับไฟตามคำขอข้อ.....พีดีเตอร์.....จาก.....ถึง.....
ในวันที่.....ตั้งแต่เวลา.....น. ถึง.....น. ตามใบสั่งทำสวิชชิงเลขที่.....

พนักงานศูนย์ฯ นาย.....ประสานงานการขอดับไฟกับ.....

(.....)

สำหรับผู้อนุมัติ

ที่ ก.๓ กปบ.(คพ.)

เรียน ผจก.....

อก.บช.(ก๓), อก.วว.(ก๓)

อนุมัติ และแจ้ง จป. เพื่อตรวจสอบความปลอดภัย

พร้อมทั้งลงข้อมูลแจ้งแผนดับไฟลงใน www.pea.co.th

ขั้นตอนการสวิชชิง.....แผ่น

แผนผังแนบ.....แผ่น

ผจพ.....(สถานี.....)

เพื่อทราบ และจัดพนักงานเข้าปฏิบัติงานร่วมกับศูนย์ฯ นครปฐม

ตั้งแต่วันที่.....น. เป็นต้นไป จนกว่างานจะแล้วเสร็จ

แผนผัง Single line Diagram แสดงพื้นที่ดับไฟ เพื่องานก่อสร้างสายส่ง 115 เควี

วงจร DBA01 บริเวณ DBA1S-01 หน้า สฟฟ.ตบ. ถึง DBA1S-16 บ่ออมต้วรจนางบวช

วงจร DBA05 บริเวณ DBA5S-01 หน้า สฟฟ.ตบ. ถึง Dis ชั่วคราวข้ามถนนแยกวัดเขาขึ้น

วงจร DBA06 บริเวณ DB6S-01 หน้า สฟฟ.ตบ. ถึง DBA6S-03 หน้าสนง.ขนส่งเดิมบางนางบวช Dis ชั่วคราวแยกวัดเขาขึ้น

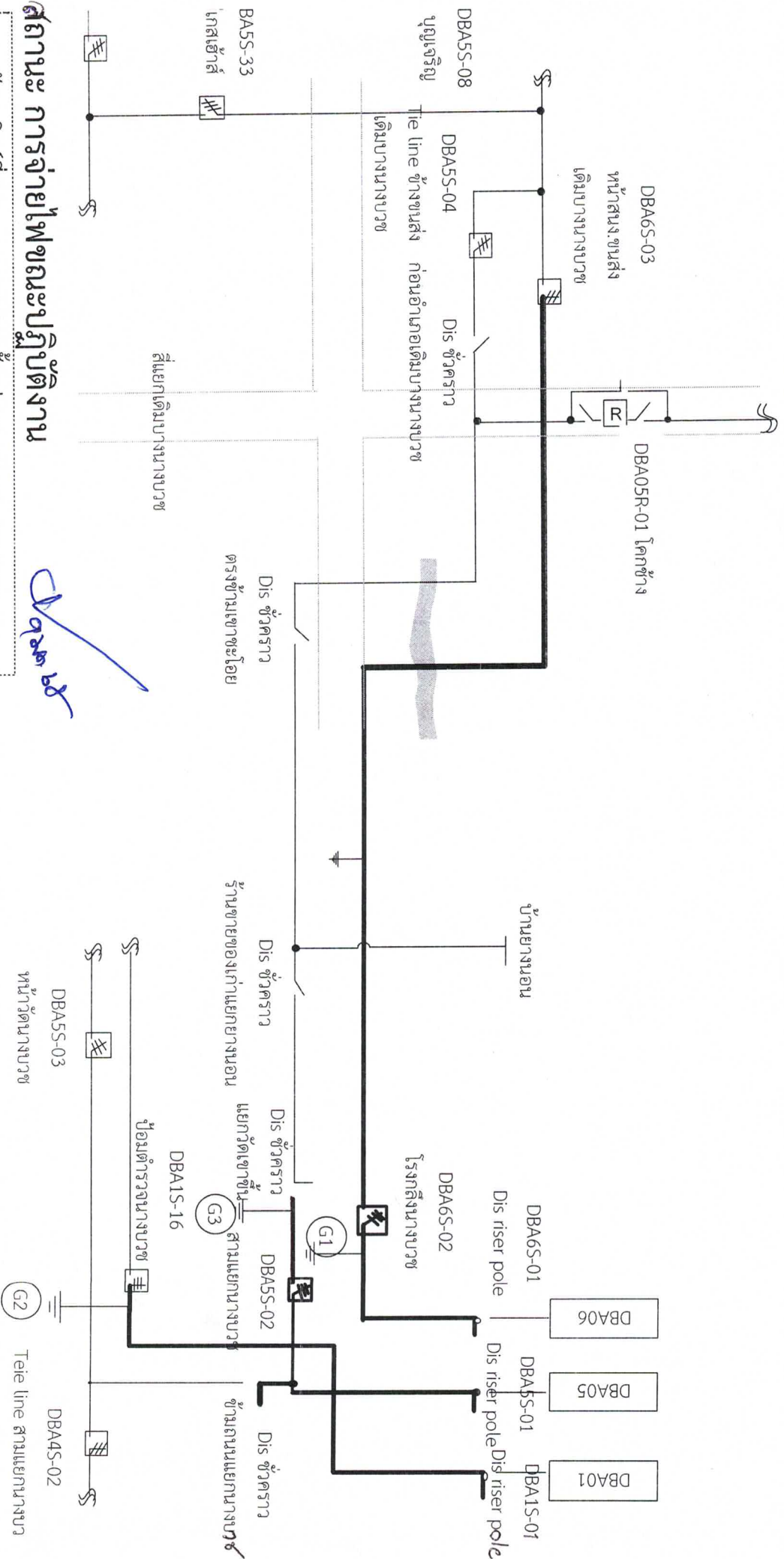

สถานะ การจ่ายไฟขณะปฏิบัติงาน

Chantab

วันอาทิตย์ที่ 26 มกราคม 2568 ตั้งแต่เวลา 08.30 - 17.00 น.

ดับไฟเพื่อให้ บ.บริษัทแอนตี้ไซ พาวเวอร์ จำกัด ก่อสร้างสายส่ง 115 เควี

หมายเหต — บริเวณที่ขอตัดไฟปฏิบัติงาน

11/16/22

แผนผัง Single line Diagram แสดงพื้นที่ดับไฟ เพื่องานก่อสร้างสายส่ง 115 เควี

วงจร DBA01 บริเวณ DBA1S-01หน้าสฟฟ.ตบ. ถึง DBA1S-16 ป้อมตำรวจนางบวช

วงจร DBA05 บริเวณ DBA5S-01หน้าสฟฟ.ตบ. ถึง Dis ชั่วคราวข้ามถนนแยกนางบวช ถึง DBA5S-02แยกนางบวช

วงจร DBA06 บริเวณDBA6S-01หน้าสฟฟ.ตบ.ถึง DBA6S-02 โรงกลิ้งนางบวช

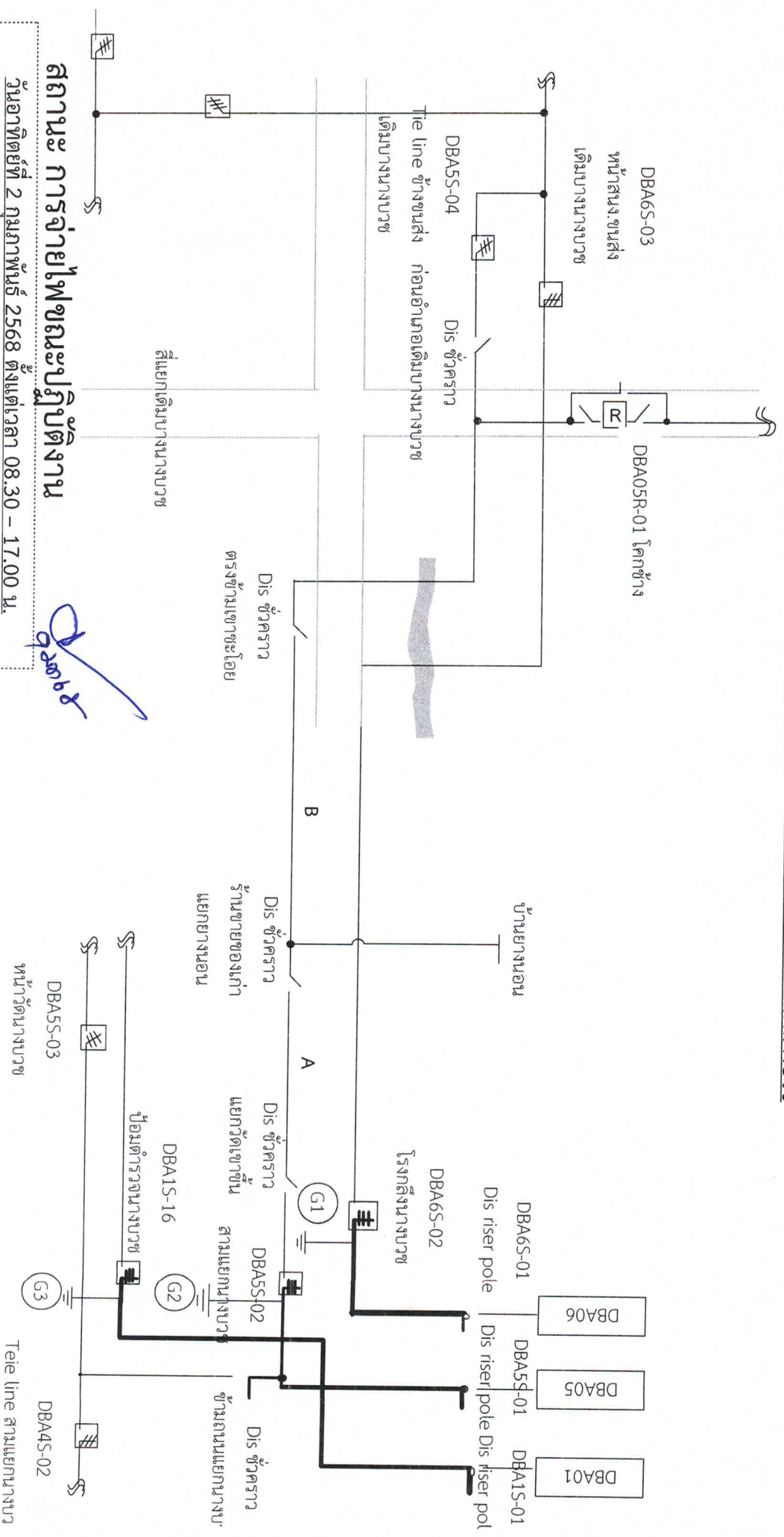

สถานะ การจ่ายไฟขณะปฏิบัติงาน

วันที่ 2 กุมภาพันธ์ 2568 ตั้งแต่เวลา 08.30 - 17.00 น.

ดับไฟเพื่อให้ บริษัทแอนตี้เซ พาวเวอร์ จำกัด ก่อสร้างสายส่ง 115 เควี

หมายเหตุ - บริเวณที่ขอดับไฟปฏิบัติงาน

Signature