



การไฟฟ้าส่วนภูมิภาค
PROVINCIAL ELECTRICITY AUTHORITY

เลขที่ ฎ.๓.กฟส.(ปบ) 55/2568
ชื่อผู้รับ นายพัทธนันท์ พชิวาสวรรณ์ชล
ชื่อผู้ส่ง นายนันท์ศักดิ์ กล่อมดี

วันที่ ๑๐ มกราคม ๒๕๖๘
ตำแหน่ง อ.ก.ปบ.(ก.๓)
ตำแหน่ง รจก.(ท) ปฏิบัติงานแทน ผจก.กฟส.กำแพงแสน

ด้วยการไฟฟ้าสาขา...กำแพงแสน...จะขอตัดไฟเพื่อให้แนวทางหลวงนครปฐมติดตั้งไฟสัญญาณจราจร สถานีไฟฟ้า...กำแพงแสน,
ตามแผนผังสังเขปแนบ จำนวน ๑ แผ่น ดังนี้

ที่	พีดเดอร์	วัน/เดือน/ปี	ตั้งแต่เวลา	ถึงเวลา	ลักษณะงานที่ปฏิบัติ/บริเวณ	จาก	ถึง	ผู้ควบคุมงาน
๑	KSA01	18 ม.ค.68	08.30 น.	16.30 น.	ตัดไฟเพื่อให้แนวทางหลวง นครปฐมติดตั้งไฟสัญญาณ จราจรบริเวณสามแยก กำแพงแสน-บางเลน	KSA01-04 ร้านธรรมบุญ	KSA01S-18 ปั้มเจริญศักดิ์	นายสัญญา ธรรมรัตน์ ทพ.ปบ.
๒	KSA06	18 ม.ค.68	08.30 น.	16.30 น.		KSA06-03 ไถ่ช่างศรีวัฒน์	KSA06S-04 ร้านก่งใส	
๓	KSA08	18 ม.ค.68	08.30 น.	16.30 น.		KSA08-02 ไถ่ช่างสุวรรณ	KSA08-07 ร้านศิริเจริญ	
๔	115 KV	18 ม.ค.68	08.30 น.	16.30 น.		สฟพ.กฟส	KSA01YS-05 ม.เกษตร	

พื้นที่ที่มีผู้ใช้ไฟได้รับผลกระทบ กำแพงแสน.

ผู้ประสานงานการดับไฟ ชื่อ นายศักดิ์กรินทร์ จิตติชานนท์ ตำแหน่ง ช.พ.ปบ. โทร. ๐๘๑-๙๔๒๕๕๕๖

พื้นที่ ที่ขอตัดไฟปฏิบัติงานมีสายเคเบิลใยแก้วนำแสงของ กฟภ. (หากมีโอกาสชำรุด ผศส.กรส.(ก.๓) จะไปตรวจสอบก่อนปฏิบัติงาน)

๑. มีสายเคเบิลใยแก้วนำแสง ๑.๑ มีโอกาสชำรุด ๑.๒ ไม่มีโอกาสชำรุด
๒. ไม่มีสายเคเบิลใยแก้วนำแสง
๓. พิกัดพื้นที่ดับไฟ ๓.๑ เริ่มต้น Lat ๑๔.๐๐๒๕๓ Long ๙๙.๙๙๐๓๙

๓.๒ สิ้นสุด Lat ๑๔.๐๐๓๖๘ Long ๙๙.๙๘๕๖๗

(นายนันท์ศักดิ์ กล่อมดี)
ตำแหน่ง รจก.(ท)รักษาการแทน
ผจก.กฟส.กำแพงแสน

ส่ง Scan แล้ว
วันที่ ๑๐ ม.ค. ๒๕๖๘

สำหรับแผนควบคุมการจ่ายไฟ (ผคฟ.) กฟภ.๓

เรียน อก.ปป.(ก.๓)

ผคฟ. พิจารณาแล้วเห็นควร

- อนุมัติให้ดับไฟตามคำขอข้อ..... ฟีดเดอร์..... จาก..... ถึง.....
ในวันที่..... ตั้งแต่เวลา..... น. ถึง..... น. ตามใบสั่งทำสวิชชิงเลขที่.....
- อนุมัติให้ดับไฟตามคำขอข้อ..... ฟีดเดอร์..... จาก..... ถึง.....
ในวันที่..... ตั้งแต่เวลา..... น. ถึง..... น. ตามใบสั่งทำสวิชชิงเลขที่.....
- อนุมัติให้ดับไฟตามคำขอข้อ..... ฟีดเดอร์..... จาก..... ถึง.....
ในวันที่..... ตั้งแต่เวลา..... น. ถึง..... น. ตามใบสั่งทำสวิชชิงเลขที่.....
- อนุมัติให้ดับไฟตามคำขอข้อ..... ฟีดเดอร์..... จาก..... ถึง.....
ในวันที่..... ตั้งแต่เวลา..... น. ถึง..... น. ตามใบสั่งทำสวิชชิงเลขที่.....

พนักงานศูนย์ฯ นาย..... ประธานงานการขอดับไฟกับ.....

.....
(.....)

สำหรับผู้อนุมัติ

ที่ ก.๓ กปป.(คฟ.)

เรียน ผจก.....

อก.บช.(ก.๓), อก.วว.(ก.๓)

อนุมัติ และแจ้ง จป. เพื่อตรวจสอบความปลอดภัย
พร้อมทั้งลงข้อมูลแจ้งแผนดับไฟลงใน www.pea.co.th

ขั้นตอนการสวิชชิง..... แผ่น

แผนผังแนบ..... แผ่น

ผจฟ..... (สถานี.....)

เพื่อทราบ และจัดพนักงานเข้าปฏิบัติงานร่วมกับศูนย์ฯ นครปฐม
ตั้งแต่วันที่..... น. เป็นต้นไป จนกว่างานจะแล้วเสร็จ

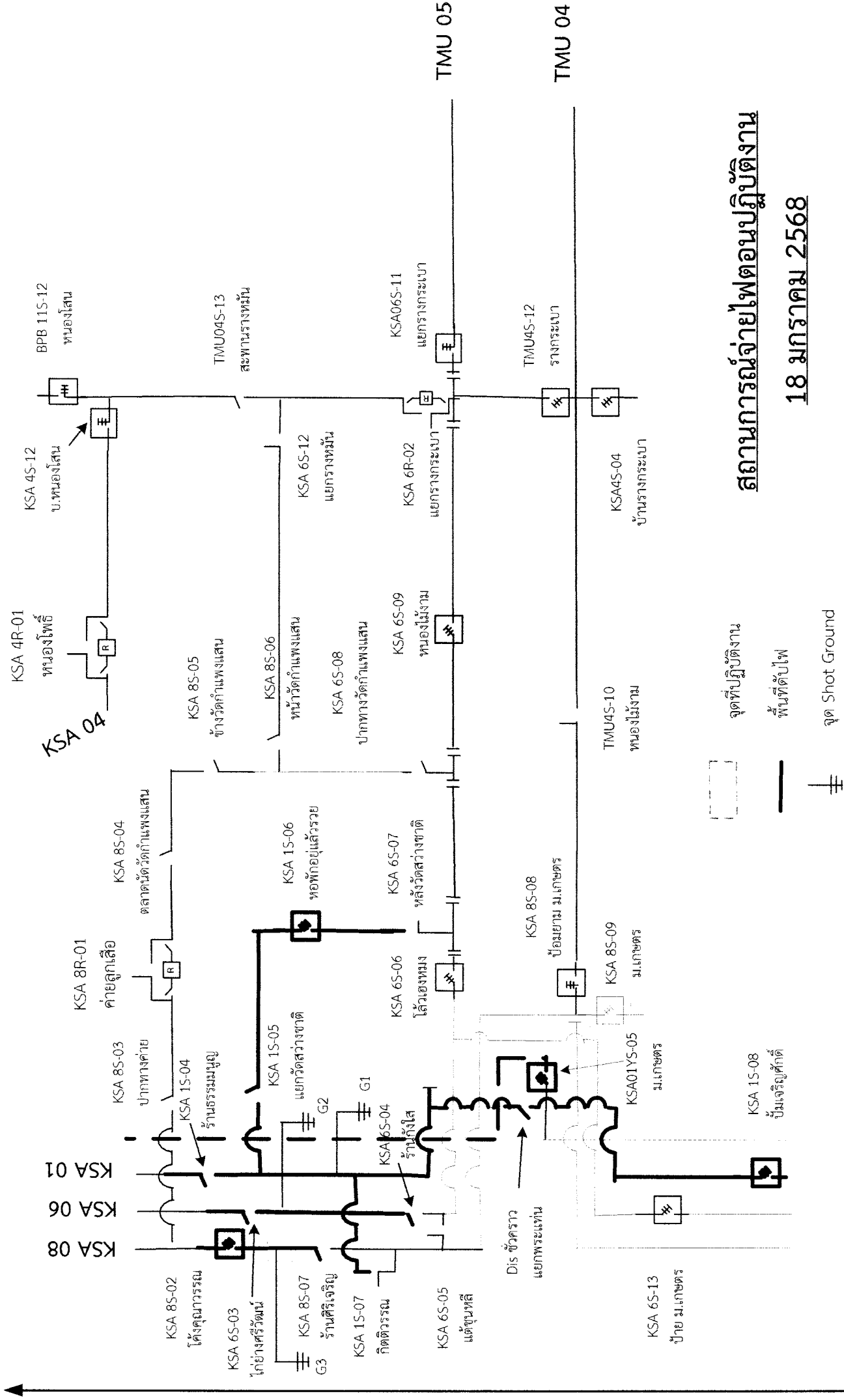

สถานการณ์จ่ายไฟตอนปฏิบัติงาน
18 มกราคม 2568

ไปสุพรรณ