



การไฟฟ้าส่วนภูมิภาค  
PROVINCIAL ELECTRICITY AUTHORITY

เลขที่ ก.3.ดบ.(ปบ) 52/2568

ชื่อผู้รับ นายพัทธนันท์ พิชิตสุวรรณชล

ชื่อผู้ส่ง นายสมบัติ ยศศักดิ์ศรี

วันที่ 14 ม.ค. 2568

ตำแหน่ง อก.ปบ.(ก3)

ตำแหน่ง รจก.(ท)ปฏิบัติงานแทน ผจก.กฟส.ดบ.

ด้วย กฟอ.เดิมบางนางบวช ขอตัดไฟเพื่อให้ชุดงานก่อสร้าง กฟส.เดิมบางนางบวช ปฏิบัติงานปรับปรุงระบบจำหน่าย ๒๒ เควี ตามแผนผังสังเขปแนบ จำนวน 2 แผ่น ดังนี้

ฟีดเดอร์	วัน/เดือน/ปี	ตั้งแต่เวลา	ถึงเวลา	ลักษณะงานที่ปฏิบัติ/บริเวณ	จาก	ถึง	ผู้ควบคุมงาน
DBA 05	23 ม.ค.68	08.30 น.	12.00 น.	ปรับปรุง/พาดสาย บริเวณหน้า รพ.เดิม บาง-ฝั่งตรงข้าม รพ. เดิมบาง	จุดปลดสายแยก รพ. เดิมบาง(ฮล.สุพรรณ)	DBA05S-09 หน้า รพ. เดิมบาง ถึงจุดตัดสาย กลางสแปนหน้า รพ. เดิมบาง(ฮล.สุพรรณ)	นาย ศักนรินทร์ แก้วปานกัน 080-9634693
DBA 05	23 ม.ค. 68	13.00 น.	17.00 น.		ดิสชั่วคราวตรงข้าม เขาชะไอล	ดิสชั่วคราวข้าง อำเภอดเดิมบางนางบวช	
DBA 06	23 ม.ค. 68	13.00 น.	17.00 น.		DBA6S-02 โรงกลิ้งนางบวช	DBA6S-02 โรงกลิ้งนางบวช	

พื้นที่ที่มีผู้ใช้ไฟได้รับผลกระทบ(ไฟดับ) หมู่ 2 ต.เขาพระ

ผู้ประสานงานการดับไฟ ชื่อ นายวรวิทย์ ศรีศักดิ์ ตำแหน่ง ชผ.ปบ โทร 080-847-6904

พื้นที่ ที่ขอตัดไฟปฏิบัติงานมีสายเคเบิลใยแก้วนำแสงของ กฟภ. (หากมีโอกาสชำรุด ผศส.กรส.(ก๓) จะไปตรวจสอบก่อนปฏิบัติงาน)

๑.  มีสายเคเบิลใยแก้วนำแสง ๑.๑  มีโอกาสชำรุด ๑.๒  ไม่มีโอกาสชำรุด

๒.  ไม่มีสายเคเบิลใยแก้วนำแสง

๓.  พิกัดพื้นที่ดับไฟ 3.1 เริ่มต้น Lat : ...14.851991... Long: ...100.098009.....  
3.2 สิ้นสุด Lat : ... 14.84273... Long: ... 100.104715.....

ลงชื่อ.....

(นายสมบัติ ยศศักดิ์ศรี)

สำหรับแผนกควบคุมการจ่ายไฟ (ผคฟ.) กฟภ.๓

เรียน อก.ปบ.(ก๓)

ตำแหน่ง รจก.(ท) ปฏิบัติงานแทน ผจก.กฟส.ดบ.

ผคฟ. พิจารณาแล้วเห็นควร

อนุมัติให้ดับไฟตามคำขอชื่อ..... ฟีดเดอร์..... จาก..... ถึง.....  
ในวันที่..... ตั้งแต่เวลา..... น. ถึง..... น. ตามใบสั่งทำสวิตซ์หมายเลขที่.....

อนุมัติให้ดับไฟตามคำขอชื่อ..... ฟีดเดอร์..... จาก..... ถึง.....  
ในวันที่..... ตั้งแต่เวลา..... น. ถึง..... น. ตามใบสั่งทำสวิตซ์หมายเลขที่.....

พนักงานศูนย์ฯ นาย..... ประสานงานการขอตัดไฟกับ.....

สำหรับผู้อนุมัติ

ที่ ก.๓ กปป.(คฟ.)

เรียน ผจก. ....

อก.บช.(ก๓), อก.วว.(ก๓)

**อนุมัติ** และแจ้ง จป. เพื่อตรวจสอบความปลอดภัย

พร้อมทั้งลงข้อมูลแจ้งแผนดับไฟลงใน [www.pea.co.th](http://www.pea.co.th)

ขั้นตอนการสวิตชิง.....แผ่น

แผนผังแนบ.....แผ่น

ผจพ. .... (สถานี.....)

เพื่อทราบ และจัดพนักงานเข้าปฏิบัติงานร่วมกับศูนย์ฯ นครปฐม

ตั้งแต่วันที่.....น. เป็นต้นไป จนกว่างานจะแล้วเสร็จ

แผนผัง Single line Diagram แสดงพื้นที่ปรับปรุงระบบ 22 เควี หน้า รพ.เติมบาง  
วงจร DBA05 บริเวณ จุดปลดสายแยก รพ.เติมบางฯ(HLสุพรรณ) ถึง DBA05S-09 หน้า รพ.เติมบาง  
ถึง จุดตัดสายกลางสแปนหน้า รพ.เติมบางฯ(HLสุพรรณ)

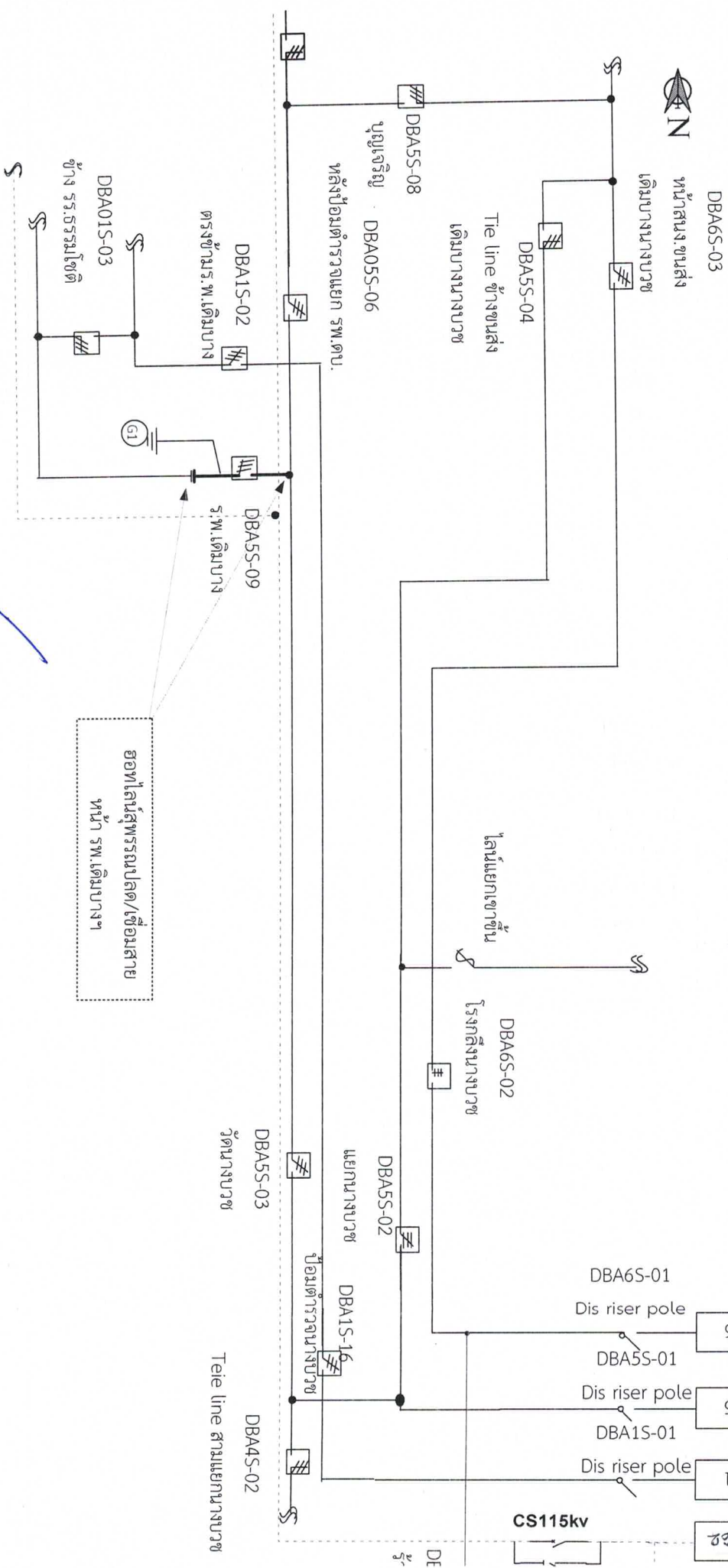

### สถานะ การจ่ายไฟขณะปฏิบัติงาน

15:30:18

ออกไลน์สุพรรณปลด/เชื่อมสาย หน้า รพ.เติมบางฯ

1. วันพฤหัสบดีที่ 23 มกราคม 2568 ตั้งแต่เวลา 08:30 - 12:00 น.

หมายเหตุ — บริเวณที่ขอตัดไฟปฏิบัติงาน

แผนผัง Single line Diagram แสดงพื้นที่ต่อไป เพื่องานปรับปรุงระบบ 22 เควี ผังตรงข้ามรพ.เติมบาง  
วงจร DBA05 บริเวณ Dis ชั่วคราวตรงข้ามเขาชะโอยย ถึง Dis ชั่วคราวข้างอำเภอเติมบางนางบัว  
วงจร DBA06 บริเวณ DB6S-02 โรงกลิ้งนางบัวถึง DBA6S-03 หน้าสนง.ขนส่งเติมบางนางบัว

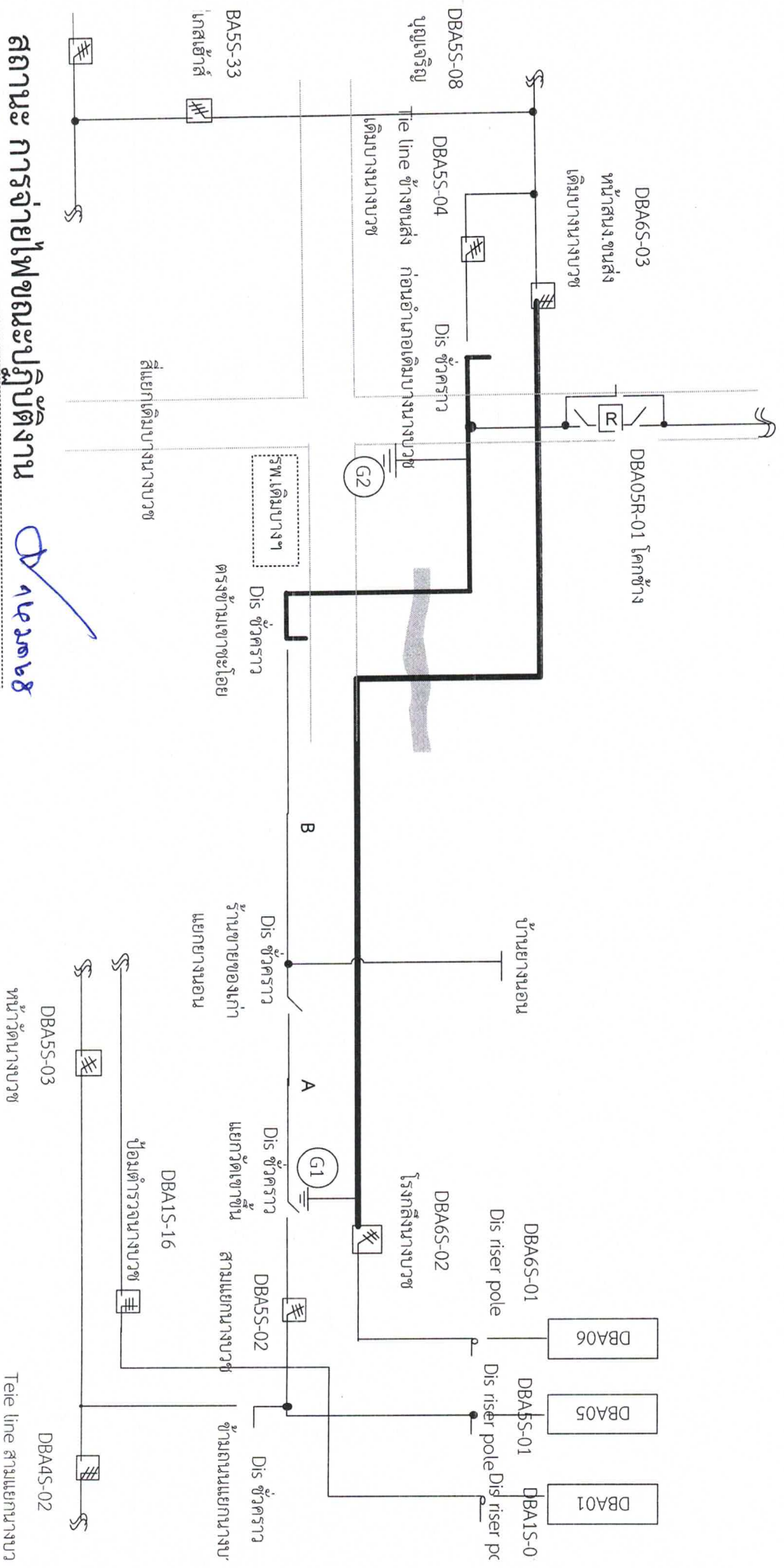

สถานะ การจ่ายไฟขณะปฏิบัติงาน *24/06/68*

วันพฤหัสบดีที่ 23 มกราคม 2568 ตั้งแต่เวลา 13.00 - 17.00 น.

หมายเหตุ - บริเวณที่ขีดคั่นไฟปฏิบัติงาน