



การไฟฟ้าส่วนภูมิภาค
PROVINCIAL ELECTRICITY AUTHORITY

วิทยุขอดับไฟ

เลขที่ ก.๓.สก.(ปบ) ๕๓๕ /๒๕๖๘
 ชื่อผู้รับ นายพิทธนันท์ พิชราสุวรรณชล
 ชื่อผู้ส่ง นายวิโรจน์ เอกอำไพ

วันที่ ๒๕ มี.ค. ๒๕๖๘
 ตำแหน่ง อ.ก.ปบ.(ก๓)
 ตำแหน่ง ร.จก.(ท) ปฏิบัติงานแทน ผจก.กฟส.สก.

ด้วยการไฟฟ้า กฟส.สก. จะขอดับไฟเพื่อให้ชุดฮอทไลน์สมุทรสาครปฏิบัติงานรื้อถอนสายเข้ารีโคสเซอร์ บริเวณ สถานีฯ สค. ๑ ตามแผนผังสังเขปแนบ จำนวน ๒ แผ่น ดังนี้

ที่	ฟีดเดอร์	วัน/เดือน/ปี	ตั้งแต่เวลา	ถึงเวลา	ลักษณะงานที่ปฏิบัติ และบริเวณที่ปฏิบัติงาน	จาก	ถึง	ผู้ควบคุมงาน
๑	SMA๐๘	๒ ก.พ.๖๘	๐๙.๐๐ น.	๑๕.๐๐ น.	เพื่อให้ชุดฮอทไลน์ สมุทรสาครปฏิบัติงาน รื้อถอนสายเข้ารีโคส เซอร์ บริเวณ สถานีฯ สค. ๑	SMA๐๘S-๐๑ สถานีฯสค.๑	Dis.ชั่วคราว ข้าง สถานีฯสค.๑	นายจิรวัดน์ บุญพร้อม โทร. ๐๘๖๓๘๓๒๐๙๐
๒	SMA๐๘	๒ ก.พ.๖๘	๐๙.๐๐ น.	๑๕.๐๐ น.		SMA๐๘S-๐๑ สถานีฯสค.๑	SMA๐๓S-๐๑ สถานีฯสค.๑	
๓	SMA๑๓	๒ ก.พ.๖๘	๐๙.๐๐ น.	๑๕.๐๐ น.		SMA๑๓S-๐๑ สถานีฯสค.๑	SMA๐๗S-๐๒ ข้างสถานีฯสค.๑	
๔	SMA๑๓	๒ ก.พ.๖๘	๐๙.๐๐ น.	๑๕.๐๐ น.		SMA๑๓S-๐๑ สถานีฯสค.๑	SMA๑๓S-๐๒ หน้าร้านตำแนบ	
๕	SMA๑๓	๒ ก.พ.๖๘	๐๙.๐๐ น.	๑๕.๐๐ น.		SMA๑๓S-๐๑ สถานีฯสค.๑	SMA๑๓S-๐๓ ตรงข้ามสถานีฯสค. ๑	

พื้นที่ที่มีผู้ใช้ไฟได้รับผลกระทบ(ไฟดับ)...ไม่มีผู้ใช้ไฟได้รับผลกระทบ

ผู้ประสานงานการดับไฟ ชื่อ นายจิรวัดน์ บุญพร้อม ตำแหน่ง พชง.๖ โทร ๐๘๖๓๘๓๒๐๙๐

พื้นที่ที่ขอดับไฟปฏิบัติงานมีสายเคเบิลใยแก้วนำแสงของ กฟภ.(หากมีโอกาสชำรุด ผศส.กรส.(ก.๓) จะไปตรวจสอบก่อนปฏิบัติงาน)

๑. มีสายเคเบิลใยแก้วนำแสง ๑.๑ มีโอกาสชำรุด ๑.๒ ไม่มีโอกาสชำรุด
 ๒. ไม่มีสายเคเบิลใยแก้วนำแสง

ลงชื่อ 

(นายวิโรจน์ เอกอำไพ)

ตำแหน่ง ร.จก.(ท) ปฏิบัติงานแทน ผจก.กฟส.สก...

สำหรับแผนกควบคุมการจ่ายไฟ (ผคฟ.) กฟภ.๓

เรียน อก.ปบ.(ก.๓)

ผคฟ. พิจารณาแล้วเห็นควร

- อนุมัติให้ดับไฟตามคำขอข้อ..... ฟีดเดอร์..... จาก..... ถึง.....
 ในวันที่..... ตั้งแต่เวลา..... น. ถึง..... น. ตามใบสั่งทำสวิชชิงเลขที่.....
- อนุมัติให้ดับไฟตามคำขอข้อ..... ฟีดเดอร์..... จาก..... ถึง.....
 ในวันที่..... ตั้งแต่เวลา..... น. ถึง..... น. ตามใบสั่งทำสวิชชิงเลขที่.....
- อนุมัติให้ดับไฟตามคำขอข้อ..... ฟีดเดอร์..... จาก..... ถึง.....
 ในวันที่..... ตั้งแต่เวลา..... น. ถึง..... น. ตามใบสั่งทำสวิชชิงเลขที่.....
- อนุมัติให้ดับไฟตามคำขอข้อ..... ฟีดเดอร์..... จาก..... ถึง.....
 ในวันที่..... ตั้งแต่เวลา..... น. ถึง..... น. ตามใบสั่งทำสวิชชิงเลขที่.....
- อนุมัติให้ดับไฟตามคำขอข้อ..... ฟีดเดอร์..... จาก..... ถึง.....
 ในวันที่..... ตั้งแต่เวลา..... น. ถึง..... น. ตามใบสั่งทำสวิชชิงเลขที่.....
- อนุมัติให้ดับไฟตามคำขอข้อ..... ฟีดเดอร์..... จาก..... ถึง.....
 ในวันที่..... ตั้งแต่เวลา..... น. ถึง..... น. ตามใบสั่งทำสวิชชิงเลขที่.....
- อนุมัติให้ดับไฟตามคำขอข้อ..... ฟีดเดอร์..... จาก..... ถึง.....
 ในวันที่..... ตั้งแต่เวลา..... น. ถึง..... น. ตามใบสั่งทำสวิชชิงเลขที่.....

พนักงานศูนย์ฯ นาย..... ประสานงานการขอดับไฟกับ.....

(.....)

สำหรับผู้อนุมัติ

ที่ ก.๓ กปบ.(คฟ.)

เรียน ผจก.

อนุมัติ และแจ้ง จป. เพื่อตรวจสอบความปลอดภัย
พร้อมทั้งลงข้อมูลแจ้งแผนดับไฟลงใน www.pea.co.th

ขั้นตอนการสวิชชิง..... แผ่น

แผนผังแนบ..... แผ่น

ผจฟ..... (สถานี.....)

เพื่อทราบ และจัดพนักงานเข้าปฏิบัติงานร่วมกับศูนย์ฯ นครปฐม
ตั้งแต่วันที่..... น. เป็นต้นไป จนกว่างานจะแล้วเสร็จ

สถานะการจ่ายไฟก่อนปฏิบัติงาน

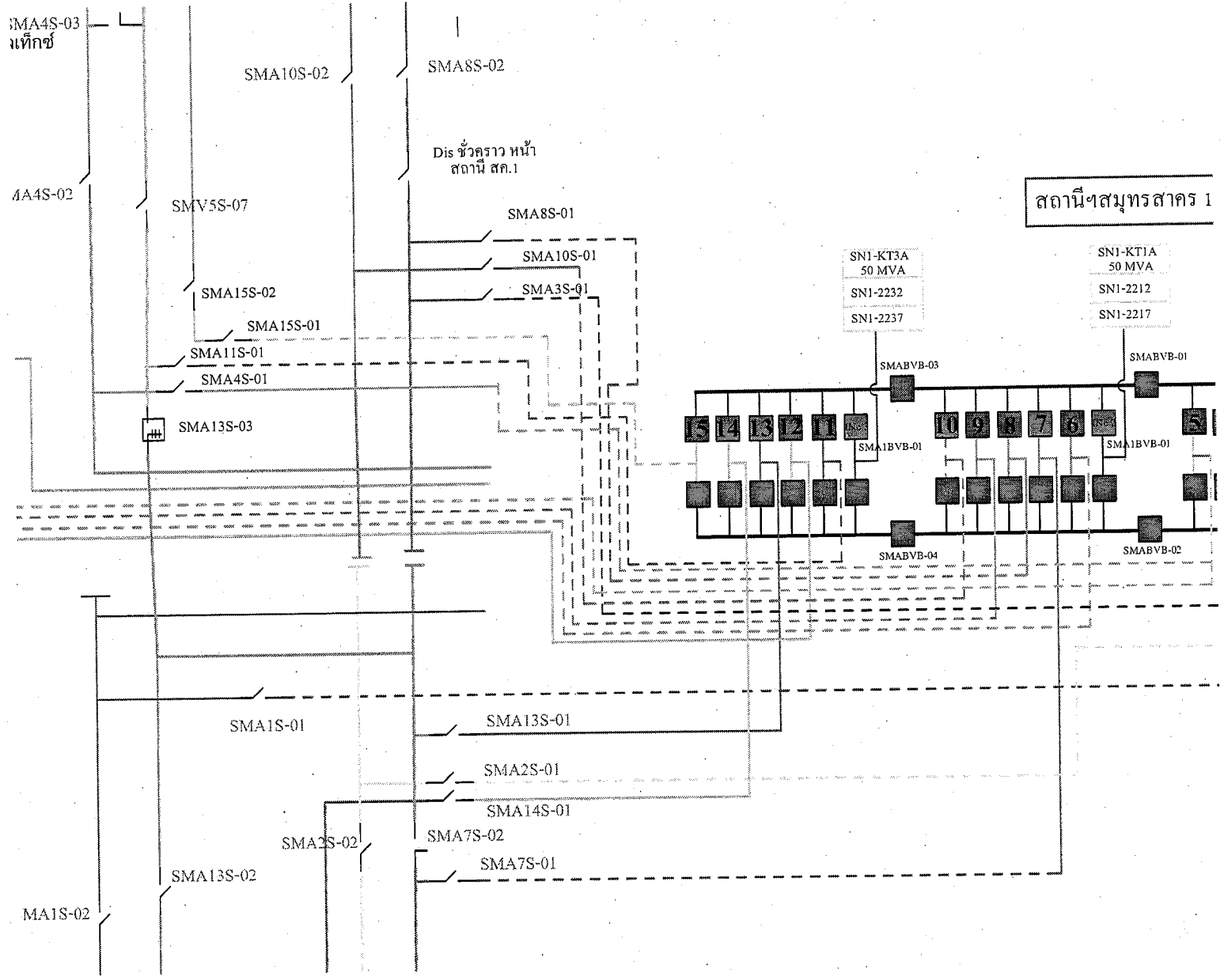

สถานะการจ่ายไฟตอนปฏิบัติงาน

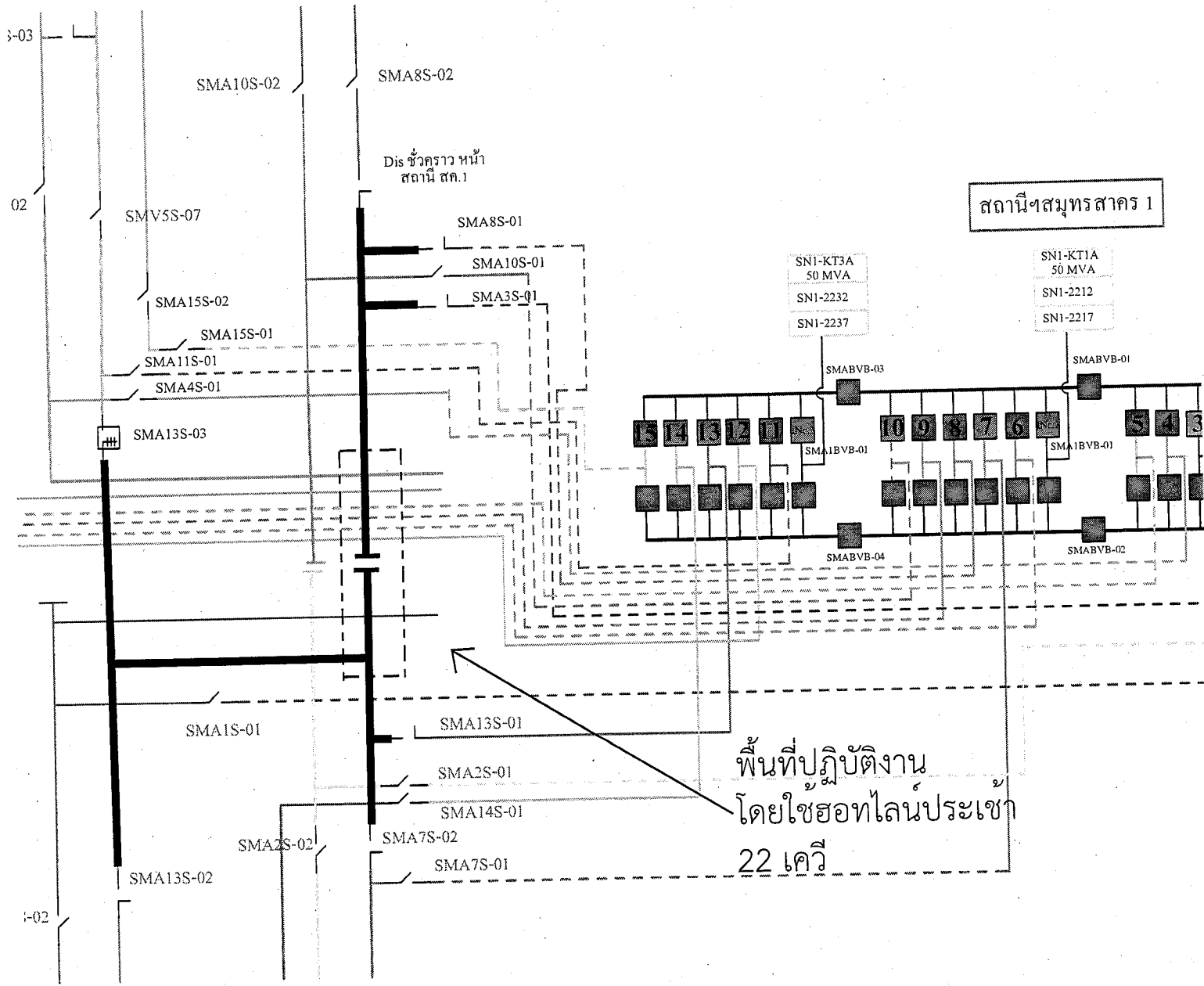

สถานีสมุทรสาคร 1

SNI-KT3A
50 MVA
SNI-2232
SNI-2237

SNI-KT1A
50 MVA
SNI-2212
SNI-2217

พื้นที่ปฏิบัติงาน
โดยใช้สายที่ 22 เควี