



การไฟฟ้าส่วนภูมิภาค
PROVINCIAL ELECTRICITY AUTHORITY

เลขที่ ก.๓.ศปจ.(กป.)- ๑๖๘ /๒๕๖๘
ชื่อผู้รับ นายพัทธนันท์ พธิราสุวรรณมงคล
ชื่อผู้ส่ง นายไกรสร พวงหอม

วันที่ ๕ กุมภาพันธ์ ๒๕๖๘
ตำแหน่ง อก.ปบ.(ก.๓)
ตำแหน่ง ผจก.กฟส.ศรีประจันต์

ด้วย กฟส.ศรีประจันต์ จะขอตัดไฟฟัดเตอร์ ๘ สถานีสามชุกบางส่วนเพื่อทำงานสับเปลี่ยน Dis เป็น SF๖ บริเวณหน้าป้อมตำรวจบ้านกล้วย ตามแผนผังสังเขปแนบ จำนวน ๑ แผ่น ดังนี้

ที่	ฟัดเตอร์	วัน/เดือน/ปี	ตั้งแต่เวลา	ถึงเวลา	ลักษณะงานที่ปฏิบัติ/บริเวณ	จาก	ถึง	ผู้ควบคุมงาน
๑	XCA๐๘	๑๔ ก.พ. ๒๕๖๘	๐๘.๓๐ น.	๑๗.๐๐ น.	ทำงานสับเปลี่ยน Dis เป็น SF๖ บริเวณหน้าป้อมตำรวจบ้านกล้วย	จุดเชื่อมต่อจุด A หน้าป้อมตำรวจบ้านกล้วย	Dis หน้าป้อมตำรวจบ้านกล้วย	นายวีรพันธ์ เรืองเดช อังกร โทร.๐๘๘-๗๖๑๑๐๑๘

พื้นที่ที่มีผู้ใช้ไฟได้รับผลกระทบ(ไฟดับ).....

ผู้ประสานงานการดับไฟ ชื่อ นางสาวสุพิชชา วรรณคาม ตำแหน่ง...วศก.๕ ผจก.กฟส.ศรีประจันต์ โทร...๐๙๗-๙๙๑๖๑๘๗

พื้นที่ ที่ขอตัดไฟปฏิบัติงานมีสายเคเบิลใยแก้วนำแสงของ กฟผ. (หากมีโอกาสชำรุด ผศส.กรส.(ก.๓) จะไปตรวจสอบก่อนปฏิบัติงาน)

๑. มีสายเคเบิลใยแก้วนำแสง ๑.๑ มีโอกาสชำรุด ๑.๒ ไม่มีโอกาสชำรุด

๒. ไม่มีสายเคเบิลใยแก้วนำแสง

๓. พิกัดพื้นที่ดับไฟ ๓.๑ เริ่มต้น.....๑๔.๖๖๔๘๑๒,๑๐๐.๑๐๖๗๕๗.....

๓.๒ สิ้นสุด.....๑๔.๖๖๔๘๔,๑๐๐.๑๐๖๗๕๓.....

(.....นายไกรสร พวงหอม.....)

ตำแหน่ง.....ผจก.กฟส.ศรีประจันต์.....

สำหรับแผนกควบคุมการจ่ายไฟ (ผคฟ.) กฟผ.๓

เรียน อก.ปบ.(ก.๓)

ผคฟ. พิจารณาแล้วเห็นควร

อนุมัติให้ดับไฟตามคำขอชื่อ.....ฟัดเตอร์.....จาก.....ถึง.....
ในวันที่.....ตั้งแต่เวลา.....น. ถึง.....น. ตามใบสั่งทำสวิตซ์ซึ่งเลขที่.....

อนุมัติให้ดับไฟตามคำขอชื่อ.....ฟัดเตอร์.....จาก.....ถึง.....
ในวันที่.....ตั้งแต่เวลา.....น. ถึง.....น. ตามใบสั่งทำสวิตซ์ซึ่งเลขที่.....

พนักงานศูนย์ฯ นาย.....ประสานงานการขอตัดไฟกับ.....

(.....)

สำหรับผู้อนุมัติ

ที่ ก.๓ กปบ.(คฟ.)

เรียน ผจก.....

อก.บช.(ก.๓), อก.วว.(ก.๓)

อนุมัติ และแจ้ง จป. เพื่อตรวจสอบความปลอดภัย

พร้อมทั้งลงข้อมูลแจ้งแผนดับไฟลงใน www.pea.co.th

ขั้นตอนการสวิตซ์.....แผ่น

แผนผังแนบ.....แผ่น

ผจก.....(สถานี.....)

เพื่อทราบ และจัดพนักงานเข้าปฏิบัติงานร่วมกับศูนย์ฯ นครปฐม

ตั้งแต่เวลา.....น. เป็นต้นไป จนกว่างานจะแล้วเสร็จ

แผนงานดับไฟสับเปลี่ยน Dis เป็น SF6 หน้าป้อมตำรวจบ้านกล้วย

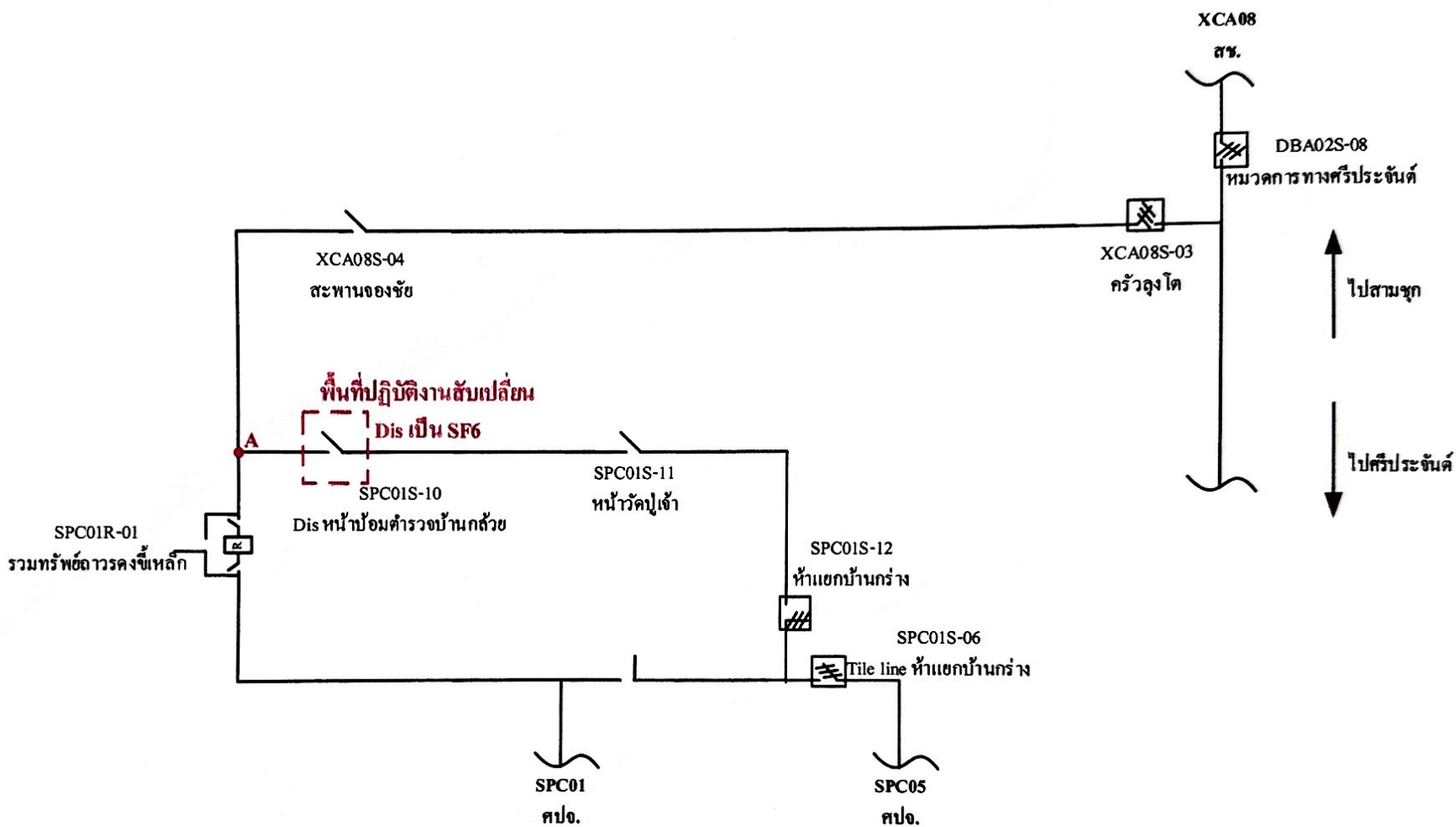

หมายเหตุ

งานดับไฟสับเปลี่ยน Dis เป็น SF6 หน้าป้อมตำรวจบ้านกล้วย

1. วันศุกร์ที่ 14 กุมภาพันธ์ 2568 ตั้งแต่เวลา 08.30 - 17.00 น.
2. Hotline สพ.ทำการปลดสายเชื่อมจุด A
3. พื้นที่ดับไฟตั้งแต่จุด A ถึง Dis หน้าป้อมตำรวจบ้านกล้วย
4. พิกัดพื้นที่ดับไฟ เริ่มต้น 14.664812,100.106757 ถึง 14.66484,100.106913