



การไฟฟ้าส่วนภูมิภาค
PROVINCIAL ELECTRICITY AUTHORITY

เลขที่ ก.ต.ภพส.(ปป) ๓๖๖ /๒๕๖๘

ชื่อผู้รับ นายพัทธนันท์ พิชิตสุวรรณชล

ชื่อผู้ส่ง นางบุปผา แสนผ่อง

วันที่ ๔ กุมภาพันธ์ ๒๕๖๘

ตำแหน่ง ออ.ปป.(ก.๓)

ตำแหน่ง ชจก.(ล) ปฏิบัติงานแทน ผจก.กฟส.กำแพงแสน

ด้วย กฟส.กำแพงแสน จะขอตัดไฟเพื่อปฏิบัติงานปรับปรุงระบบจำหน่าย ฟีดเตอร์ ๒ สถานีไฟฟ้า ท่วมะภา ๒ ตามแผนผัง
สังเขปแนบ จำนวน ๑ แผ่น ดังนี้

ที่	ฟีดเตอร์	วัน/เดือน/ปี	ตั้งแต่เวลา	ถึงเวลา	ลักษณะงานที่ปฏิบัติ/ บริเวณ	จาก	ถึง	ผู้ควบคุมงาน
๑	TMW02	12 ก.พ. 68	08.30 น.	17.00 น.	พาดสายแรงสูง 185 SAC ระยะทาง 0.5 วงจร-กม.	TMU04S-04 บ้านรางกระเบา	SF6 ชั่วคราว ร้านปะยาง	นายขวัญเมือง ศรีจันทร์อินทร์ พขง.7 ผกย. กรย.ก3.
							KSA06R-02 รางกระเบา	
							KSA06S-11 รางกระเบา	
							TMU04S-09 ข้าวแกงสามพี่น้อง	

พื้นที่ที่มีผู้ใช้ไฟได้รับผลกระทบ(ไฟดับ) ต.ทุ่งลูกนก

ผู้ประสานงานการดับไฟ ชื่อ นายศักรินทร์ จิตติขานนท์ ตำแหน่ง ชผ.ปป โทร ๐๘๑-๙๙๒-๙๘๙๖

พื้นที่ ที่ขอตัดไฟปฏิบัติงานมีสายเคเบิลใยแก้วนำแสงของ กฟผ. (หากมีโอกาสชำรุด ผศส.กรส.(ก.๓) จะไปตรวจสอบก่อนปฏิบัติงาน)

๑. มีสายเคเบิลใยแก้วนำแสง ๑.๑ มีโอกาสชำรุด ๑.๒ ไม่มีโอกาสชำรุด

๒. ไม่มีสายเคเบิลใยแก้วนำแสง

๓. พิกัดพื้นที่ดับไฟ ๓.๑ เริ่มต้น Lat ๑๔.๐๒๔๕๒ Long ๙๙.๘๘๘๔๖

๓.๒ สิ้นสุด Lat ๑๔.๐๒๒๑๓ Long ๙๙.๙๐๖๙๒

ตำแหน่ง (นางบุปผา แสนผ่อง)
ชจก.(ล) กฟส.กำแพงแสน
ปฏิบัติแทน ผจก. กฟผ.
A กพ.๖8

สำหรับแผนกควบคุมการจ่ายไฟ (ผคฟ.) กฟภ.๓

เรียน อก.ปบ.(ก.๓)

ผคฟ. พิจารณาแล้วเห็นคว

อนุมัติให้ดับไฟตามคำขอข้อ.....พีคเตอร์.....จาก.....ถึง.....
ในวันที่.....ตั้งแต่เวลา.....น. ถึง.....น. ตามใบสั่งทำสวิชชิงเลขที่.....

อนุมัติให้ดับไฟตามคำขอข้อ.....พีคเตอร์.....จาก.....ถึง.....
ในวันที่.....ตั้งแต่เวลา.....น. ถึง.....น. ตามใบสั่งทำสวิชชิงเลขที่.....

พนักงานศูนย์ฯ นาย.....ประสานงานการขอดับไฟกับ.....

(.....)

สำหรับผู้อนุมัติ

ที่ ก.๓ กปบ.(คฟ.)

เรียน ผจก.....

อก.บช.(ก.๓), อก.วว.(ก.๓)

อนุมัติ และแจ้ง จป. เพื่อตรวจสอบความปลอดภัย

พร้อมทั้งลงข้อมูลแจ้งแผนดับไฟลงใน www.pea.co.th

ขั้นตอนการสวิชชิง.....แผ่น

แผนผังแนบ.....แผ่น

ผจฟ.....(สถานี.....)

เพื่อทราบ และจัดพนักงานเข้าปฏิบัติงานร่วมกับศูนย์ฯ นครปฐม
ตั้งแต่วันที่.....น. เป็นต้นไป จนกว่างานจะแล้วเสร็จ

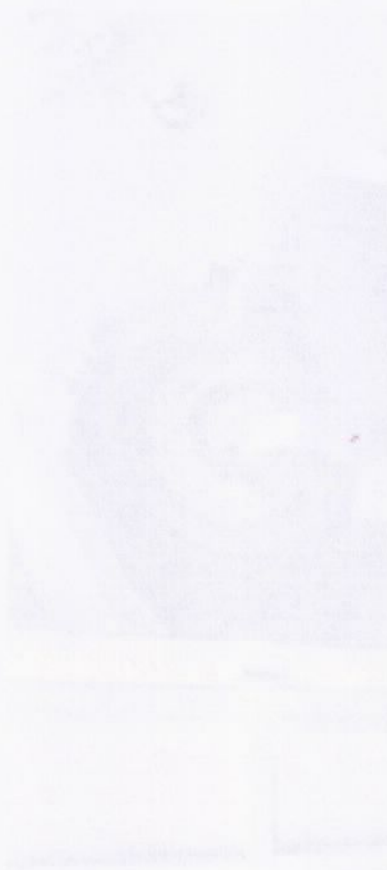

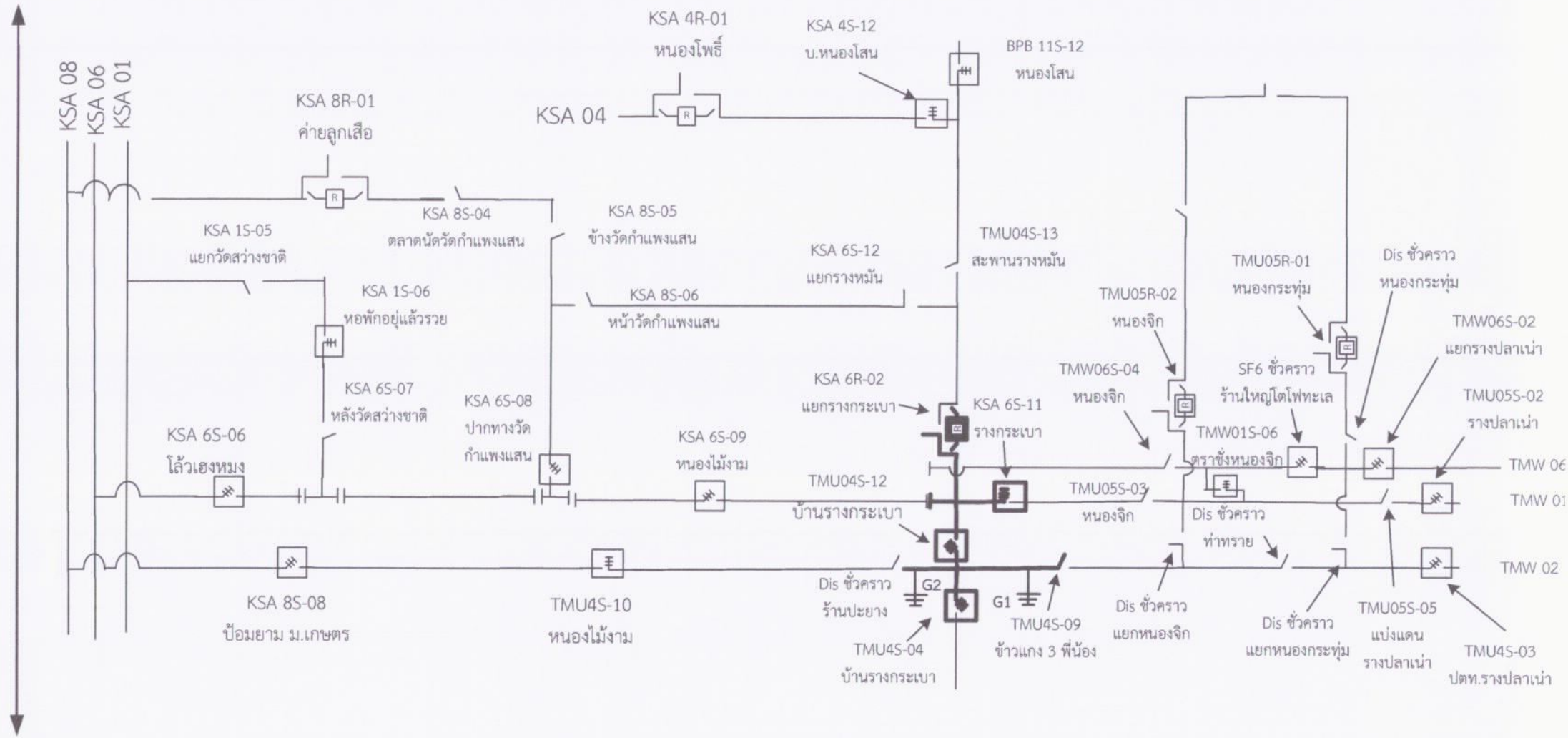

- จุดที่ปฏิบัติงาน
- พื้นที่ดับไฟ
- ⊥ จุด Shot Ground

สถานการณ์จ่ายไฟหลังปฏิบัติงาน
12 กุมภาพันธ์ 2568