



การไฟฟ้าส่วนภูมิภาค
PROVINCIAL ELECTRICITY AUTHORITY

เลขที่ ก.3.ดบ.(ปบ) 153/2568

ชื่อผู้รับ นายพัทธนันท์ พิชราสุวรรณชล

ชื่อผู้ส่ง นายสมบัติ ยศศักดิ์ศรี

วันที่ 6 ก.พ. 2568

ตำแหน่ง อ.ก.ปบ.(ก3)

ตำแหน่ง ร.จก.(ท)ปฏิบัติงานแทน ผจก.กฟส.ดบ.

ด้วย กฟอ.เดิมบางนางบวช ขอตัดไฟเพื่อให้ชุดงานก่อสร้าง กฟส.เดิมบางนางบวช ปฏิบัติงานปรับปรุงระบบจำหน่าย ๒๒ เควี ตามแผนผังสังเขปแนบ จำนวน 2 แผ่น ดังนี้

ที่	ฟีดเดอร์	วัน/เดือน/ปี	ตั้งแต่เวลา	ถึงเวลา	ลักษณะงานที่ปฏิบัติ/บริเวณ	จาก	ถึง	ผู้ควบคุมงาน
1	DBA 01	23 ก.พ.68	08.30 น.	17.00 น.	ปรับปรุง/พาดสายบริเวณฝั่งตรงข้าม รพ.เดิมบาง-สฟฟ.ดบ.	DBA1S-01 สฟฟ.ดบ.	DBA1S-16 ป้อมตำรวจนางบวช	นาย ศักกรินทร์ แก้วปาน กัน 080- 9634693
	DBA 05	23 ก.พ. 68	08.30 น.	17.00 น.		DBA5S-01 สฟฟ.ดบ.	DBA5S-02 แยกนางบวช ถึงดิส ชั่วคราวข้ามถนนแยก นางบวช	
	DBA 06	23 ก.พ. 68	08.30 น.	17.00 น.		DBA6S-01 สฟฟ.ดบ.	DBA6S-02 โรงกลิ้งนางบวช	
2	DBA 01	2 มี.ค.68	08.30 น.	17.00 น.		DBA1S-01 สฟฟ.ดบ.	DBA1S-16 ป้อมตำรวจนางบวช	
	DBA 05	2 มี.ค.68	08.30 น.	17.00 น.		DBA5S-01 สฟฟ.ดบ.	ดิสชั่วคราวแยกวัดเขา ชั้น ถึงดิสชั่วคราวข้าม ถนนแยกนางบวช	
	DBA 06	2 มี.ค.68	08.30 น.	17.00 น.		DBA6S-01 สฟฟ.ดบ.	DBA6S-03 หน้า สนง.ขนส่งนาง บวช	

พื้นที่ที่มีผู้ใช้ไฟได้รับผลกระทบ(ไฟดับ) หมู่ 4 ต.นางบวช

ผู้ประสานงานการดับไฟ ชื่อ นายวรวิทย์ ศรีศักดิ์ ตำแหน่ง ช.ผ.ปบ โทร. 080-847-6904

พื้นที่ ที่ขอตัดไฟปฏิบัติงานมีสายเคเบิลใยแก้วนำแสงของ กฟผ. (หากมีโอกาสชำรุด ผศส.กรส.(กต) จะไปตรวจสอบก่อนปฏิบัติงาน)

๑. มีสายเคเบิลใยแก้วนำแสง ๑.๑ มีโอกาสชำรุด ๑.๒ ไม่มีโอกาสชำรุด

๒. ไม่มีสายเคเบิลใยแก้วนำแสง

๓. พิกัดพื้นที่ดับไฟ 3.1 เริ่มต้น Lat : ...14.851991... Long: ...100.098009.....

3.2 สิ้นสุด Lat : ... 14.84273... Long: ... 100.104715.....

ลงชื่อ.....

(นายสมบัติ ยศศักดิ์ศรี)

ตำแหน่ง ร.จก.(ท) ปฏิบัติงานแทน ผจก.กฟส.ดบ.

เรียน อก.ปบ.(ก๓)

ผจพ. พิจารณาแล้วเห็นควร

อนุมัติให้ดับไฟตามคำขอข้อ.....ฟีดเดอร์.....จาก.....ถึง.....
ในวันที่.....ตั้งแต่เวลา.....น. ถึง.....น. ตามใบสั่งทำสวิชชิงเลขที่.....

อนุมัติให้ดับไฟตามคำขอข้อ.....ฟีดเดอร์.....จาก.....ถึง.....
ในวันที่.....ตั้งแต่เวลา.....น. ถึง.....น. ตามใบสั่งทำสวิชชิงเลขที่.....

พนักงานศูนย์ฯ นาย.....ประสานงานการขอดับไฟกับ.....

(.....)

สำหรับผู้อนุมัติ

ที่ ก.๓ กปบ.(คฟ.)

เรียน ผจก.....

อก.บษ.(ก๓), อก.วว.(ก๓)

อนุมัติ และแจ้ง จป. เพื่อตรวจสอบความปลอดภัย

พร้อมทั้งลงข้อมูลแจ้งแผนดับไฟลงใน www.pea.co.th

ขั้นตอนการสวิชชิง.....แผ่น

แผนผังแนบ.....แผ่น

ผจพ.....(สถานี.....)

เพื่อทราบ และจัดพนักงานเข้าปฏิบัติงานร่วมกับศูนย์ฯ นครปฐม

ตั้งแต่วันที่.....น. เป็นต้นไป จนกว่างานจะแล้วเสร็จ

แผนผัง Single line Diagram แสดงพื้นที่ดับไฟ เพื่องานปรับปรุงระบบ 22 เควี ฝั่งตรงข้ามรพ.เดิมบาง

วงจร DBA01 บริเวณ DBA1S-01 สฟฟ.ตบ.ถึง DBA1S-16 ป้อมตำรวจนางบวช

วงจร DBA05 บริเวณ DBA5S-01 สฟฟ.ตบ.ถึง DBA5S-02 สามแยกนางบวช ถึง Dis ชั่วคราว สามแยกนางบวช

วงจร DBA06 บริเวณ DBA6S-01 สฟฟ.ตบ. DB6S-02 โรงกลิ้งนางบวช

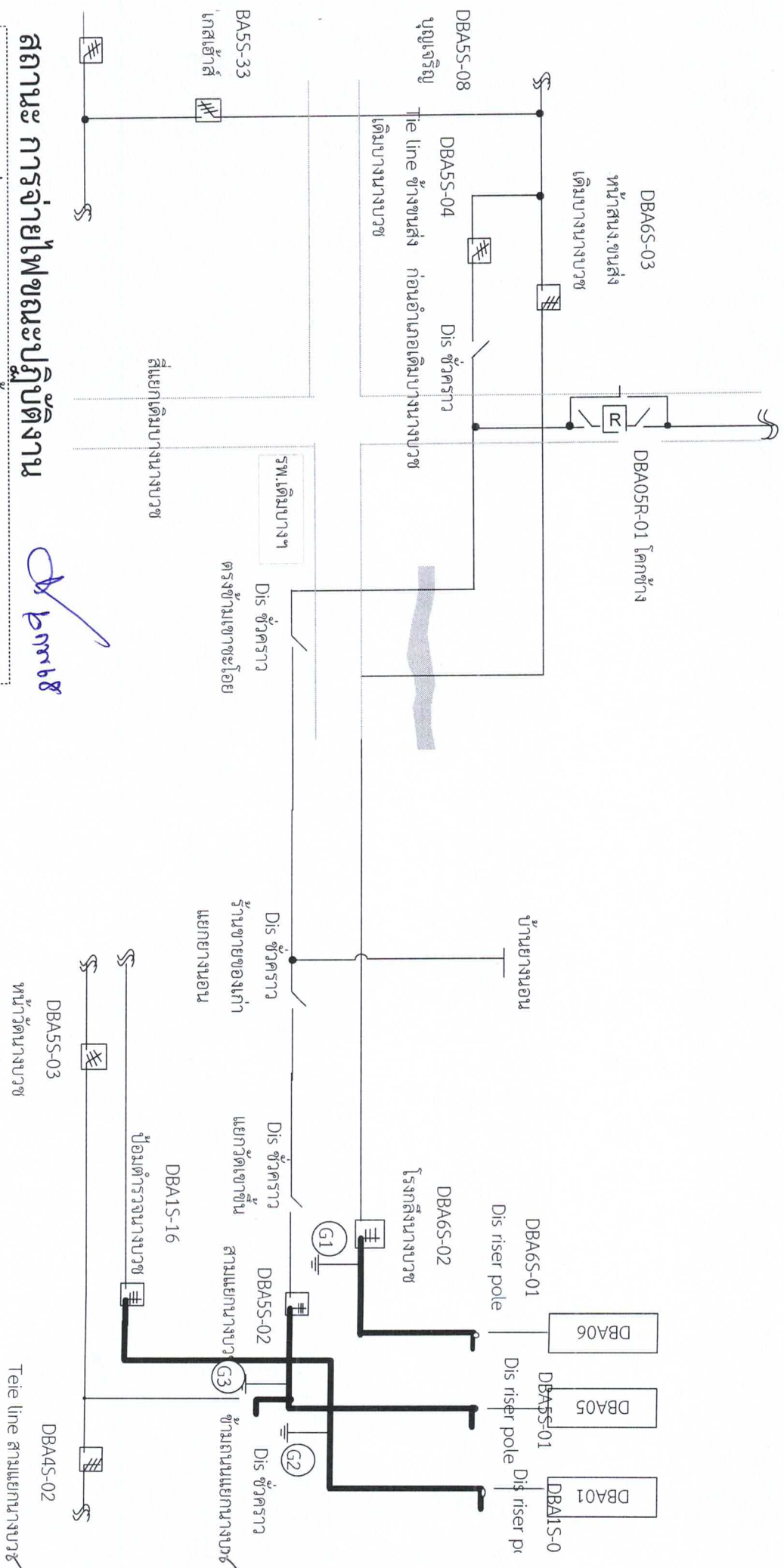

สถานะ การจ่ายไฟขณะปฏิบัติงาน

Handwritten signature/initials

วันอาทิตย์ที่ 23 กุมภาพันธ์ 2568 ตั้งแต่เวลา 08.30 - 17.00 น.

หมายเลข — บริเวณที่ขอตัดไฟปฏิบัติงาน

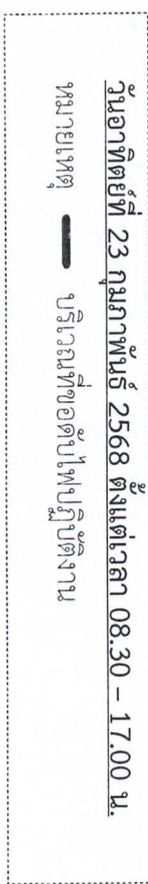

แผนผัง Single line Diagram แสดงพื้นที่ดับไฟ เพื่อการปรับปรุงระบบ 22 เควี ผังตรงข้ามรพ.เติมบาง

วงจร DBA01 บริเวณ DBA1S-01 สฟฟ.ตบ.ถึง DBA1S-16 ป้อมตำรวจนางบวช

วงจร DBA05 บริเวณ DBA5S-01 สฟฟ.ตบ.ถึง Disชั่วคราวแยกวัดเขาชั้น ถึง Disชั่วคราวข้ามถนนแยกนางบวช

วงจร DBA06 บริเวณ DBA6S-01 สฟฟ.ตบ. DB6S-03 หน้า สนง.ชนสงนางบวช

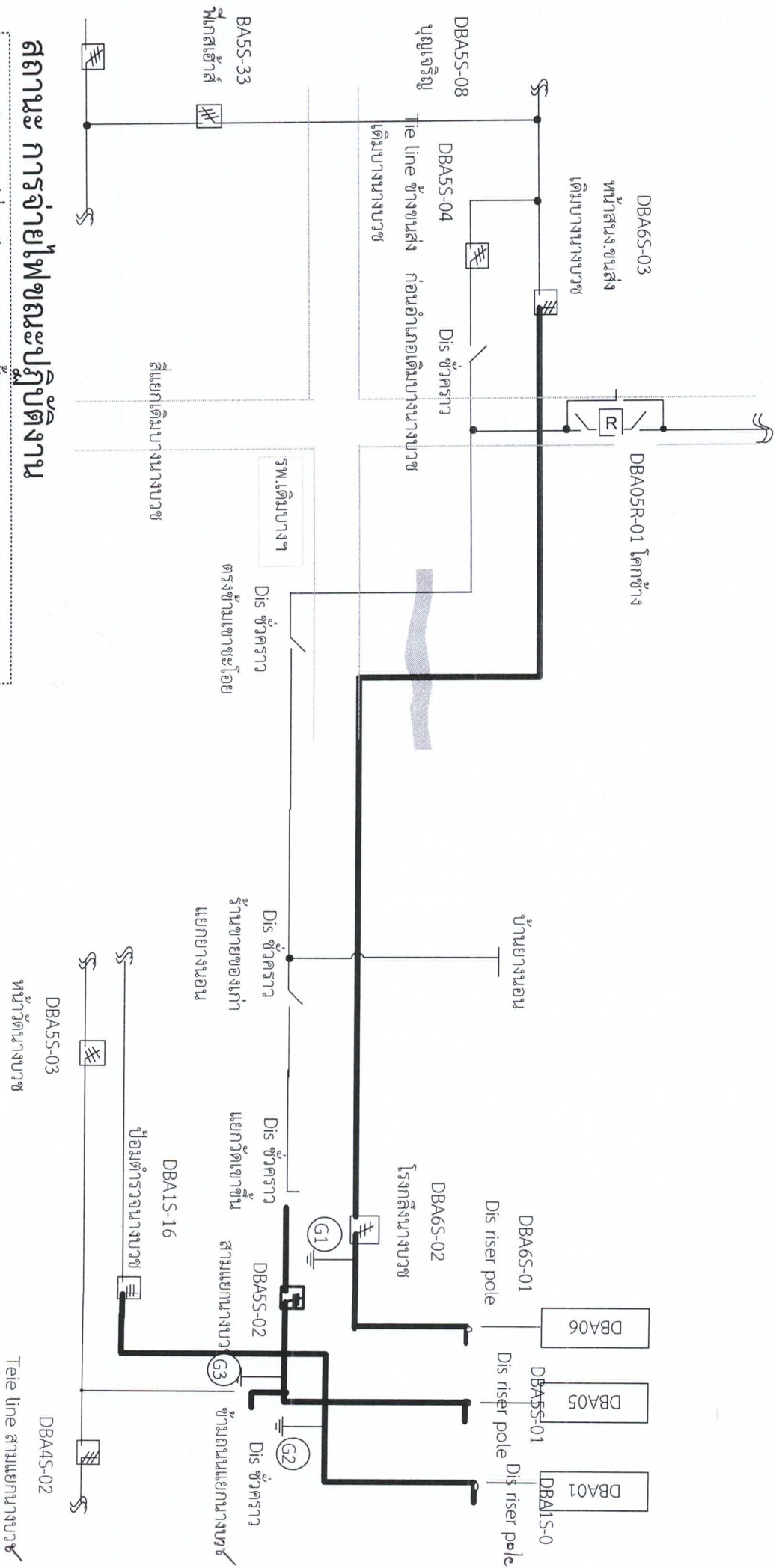

สถานะ การจ่ายไฟขณะปฏิบัติงาน

วันอาทิตย์ที่ 2 มีนาคม 2568 ตั้งแต่เวลา 08.30 - 17.00 น.

หม้ายเขต — บริเวณที่ขอดับไฟปฏิบัติงาน