



การไฟฟ้าส่วนภูมิภาค
PROVINCIAL ELECTRICITY AUTHORITY

เลขที่ ก.๓ พทท.(ปบ.) ๒๕๐ /๒๕๖๘

วันที่ ๗ กุมภาพันธ์ ๒๕๖๘

ชื่อผู้รับ นายพิพัฒน์ พิชิตสุวรรณชัย

ตำแหน่ง อภ.ปบ.(ก.๓)

ชื่อผู้ส่ง นายไพรัช พุ่มวงศ์

ตำแหน่ง ชจก.(ท) รักษาการแทน ผจก.กฟส.พทธมณฑล

ด้วยการไฟฟ้า...อ.พทธมณฑล...จะย้ายโหนดเพื่อปฏิบัติงานในระบบจำหน่าย ๒๒ เควี สถานีไฟฟ้า.ศาลายา.....

ตามแผนผังสังเขปแนบ จำนวน ๒ แผ่น ดังนี้

ที่	พิดเคอร์	วัน/เดือน/ปี	ตั้งแต่เวลา	ถึงเวลา	ลักษณะงานที่ปฏิบัติ/บริเวณ	จาก	ถึง	ผู้ควบคุมงาน
๑.	SLY08	๑๑ ก.พ. ๖๘	๐๘.๐๐	๑๗.๐๐	แผนกปฏิบัติการและบำรุงรักษา ระบบไฟฟ้า ทำการแก้ไขจุดร้อน ทางปลา SF๖ เฟส AC รหัส BEU๐๒๕-๐๗ หน้าปากซอย วิทยาลัยการอาชีพ	- BEU025-07	- BEU025-07	นายจนาวัฒน์ นัตสูงวงศ์ ๐๘๒-๔๖๕๓๔๔๔

พื้นที่ที่มีผู้ใช้ไฟได้รับผลกระทบ(ไฟดับ).....

ผู้ประสานงานการดับไฟ ชื่อ นายจนาวัฒน์ นัตสูงวงศ์ ตำแหน่ง พชง.๖ โทร ๐๘๒-๔๖๕๓๔๔๔

พื้นที่ ที่ขอดับไฟปฏิบัติงานมีสายเคเบิลใยแก้วนำแสงของ กฟภ. (หากมีโอกาสชำรุด ผดส.กรส.(ก.๓) จะไปตรวจสอบก่อนปฏิบัติงาน)

๑. มีสายเคเบิลใยแก้วนำแสง ๑.๑ มีโอกาสชำรุด ๑.๒ ไม่มีโอกาสชำรุด

๒. ไม่มีสายเคเบิลใยแก้วนำแสง

๓. พิกัดพื้นที่ดับไฟ

๓.๑ เริ่มต้น Lat ๑๓.๘๔๖๖๘ Long ๑๐๐.๓๐๕๐๓

๓.๒ สิ้นสุด Lat ๑๓.๘๔๖๖๘ Long ๑๐๐.๓๐๕๐๓

(นายไพรัช พุ่มวงศ์)

ชจก.(ท) รักษาการแทน

ผจก.กฟส.พทธมณฑล

ส่งทางสารบรรณ

อิเล็กทรอนิกส์แล้ว

สำหรับแผนกควบคุมการจ่ายไฟ (คฟฟ.) กฟภ.๓

เรียน อก.ปบ.(ก.๓)

คฟฟ. พิจารณาแล้วเห็นควร

- อนุมัติให้ดับไฟตามคำขอข้อ..... ฟีดเดอร์..... จาก..... ถึง.....
ในวันที่..... ตั้งแต่เวลา..... น. ถึง..... น. ตามใบสั่งทำสวิตซ์ซึ่งเลขที่.....
- อนุมัติให้ดับไฟตามคำขอข้อ..... ฟีดเดอร์..... จาก..... ถึง.....
ในวันที่..... ตั้งแต่เวลา..... น. ถึง..... น. ตามใบสั่งทำสวิตซ์ซึ่งเลขที่.....
- อนุมัติให้ดับไฟตามคำขอข้อ..... ฟีดเดอร์..... จาก..... ถึง.....
ในวันที่..... ตั้งแต่เวลา..... น. ถึง..... น. ตามใบสั่งทำสวิตซ์ซึ่งเลขที่.....
- อนุมัติให้ดับไฟตามคำขอข้อ..... ฟีดเดอร์..... จาก..... ถึง.....
ในวันที่..... ตั้งแต่เวลา..... น. ถึง..... น. ตามใบสั่งทำสวิตซ์ซึ่งเลขที่.....

พนักงานศูนย์ฯ นาย..... ประสานงานการขอดับไฟกับ.....

(.....)

สำหรับผู้อนุมัติ

ที่ ก.๓ กปบ.(คฟ.)

เรียน ผจก.....

อก.บช.(ก.๓),

อก.วว.(ก.๓)

ขั้นตอนการสวิตซ์ซึ่ง..... แผ่น

แผนผังแนบ..... แผ่น

ผจฟ..... (สถานี.....)

เพื่อทราบ และจัดพนักงานเข้าปฏิบัติงานร่วมกับศูนย์ฯ นครปฐม

ตั้งแต่วันที่..... น. เป็นต้นไป จนกว่างานจะแล้วเสร็จ

อนุมัติ และแจ้ง จป. เพื่อตรวจสอบความปลอดภัย
พร้อมทั้งลงข้อมูลแจ้งแผนดับไฟลงใน www.pea.co.th

แผนผังก่อนดับไฟ บริเวณ ปากซอยวิทยาลัยการอาชีพ
วัน อังคารที่ 11 กุมภาพันธ์ 2568 เวลา 08.00 - 17.00 น.

วิทยาลัยการอาชีพฯ



BEU2S-07
ปากซอยวิทยาลัยการอาชีพฯ



การไฟฟ้าส่วนภูมิภาค
PROVINCIAL ELECTRICITY AUTHORITY

จาก ชชง. ผปบ.พท.พท.มทล

ถึง ผจก.กฟส.พทท.

เลขที่ ก.๓ พทท.(ปบ.) /๒๕๖๘

วันที่ ๕ กุมภาพันธ์ ๒๕๖๘

เรื่อง รายงานส่งจัดร้อย

อ้างถึง

เรียน ผจก./รจก.(ท)/ผ.ปบ.

4007 419 650

9600 163 003

9200 221 769

4007 512 630

Bok 250 200 309

Bok 250 200 310

กระผมตรวจระบบจำหน่ายแรงสูง แรงต่ำ หม้อแปลง ระบบ.....เฟส.....สาย ขนาด.....เควีเอ

หมายเลข พี.อี.เอ.....จ่ายจากฟีดเดอร์..... สถานี..... ศาลายา

บริเวณ SF๖ BEU๐๒S-๐๗ ปากซอยวิสัยการอาชีพ.....พบว่ามิสสภาพชำรุดหรือ

ผิดปกติคือ มีจุดร้อนบริเวณ ทางปลาและจุดจัมสายลิต เฟส AC.....เห็นควร

ดำเนินการ ดำเนินการแก้ไขโดยด่วน เพื่อป้องกันกระแสไฟฟ้าช๊อตซึ่งเป็นบริเวณกว้าง

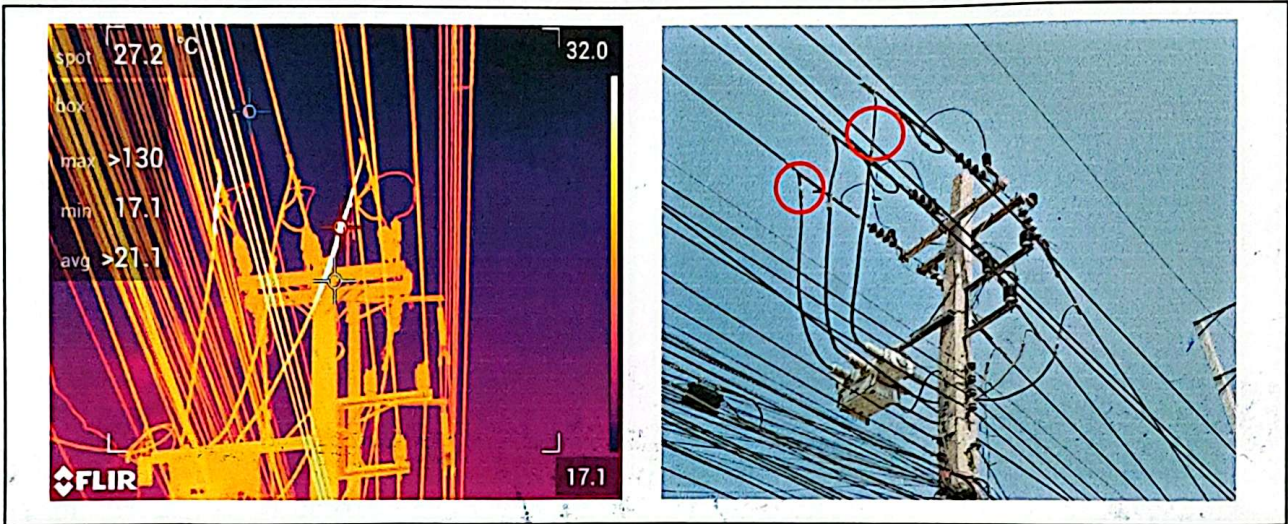

จึงเรียนมาเพื่อโปรดพิจารณาอนุมัติให้ต่อไป

อนุมัติ

(นายไพรัช พุ่มวงศ์)

ชจก.(ท)ผจก.กฟส.พท.พท.มทล

ชานนท์ นาคสุ่ง
(นายชานนท์ นาคสุ่ง)

ผู้สำรวจตำแหน่ง.....ชชง. ผปบ.พทท

ให้.....ดำเนินการต่อไป

(นายชูเดช อินทัง)

ผ.ปบ.กฟส.พทท.

อุปกรณ์

- ๑. รหัส ๑๐๒๐๐๕๐๐๐๔ ชื่อ CABLE,AERIAL,AL๑๘๕ SQ.MMจำนวน ๑๐ เมตร
- ๒. รหัส ๑๐๒๐๓๐๐๑๐๓ ชื่อ CONN.PG,TRIPLE BOLT,AL๑๘๕จำนวน ๓ อัน
- ๓. รหัส ๑๐๒๐๔๒๐๑๐๕ ชื่อ ทางปลา ๑๘๕ mm จำนวน ๖ อัน
- ๔. รหัส.....ชื่อ.....จำนวน.....
- ๕. รหัส.....ชื่อ.....จำนวน.....
- ๖. รหัส.....ชื่อ.....จำนวน.....
- ๗. รหัส.....ชื่อ.....จำนวน.....
- ๘. รหัส.....ชื่อ.....จำนวน.....
- ๙. รหัส.....ชื่อ.....จำนวน.....
- ๑๐. รหัส.....ชื่อ.....จำนวน.....
- ๑๑. รหัส.....ชื่อ.....จำนวน.....