



การไฟฟ้าส่วนภูมิภาค
PROVINCIAL ELECTRICITY AUTHORITY

เลขที่ ก.๓ นช.(ปป) ๒๓๗ /๒๕๖๘

วันที่ ๑๐ กุมภาพันธ์ ๒๕๖๘

ชื่อผู้รับ นายพัทธนันท์ พิชิตสุวรรณชล

ตำแหน่ง อก.ปป.(ก๓)

ชื่อผู้ส่ง นายศาสดิต ครอบประกอบกิจ

ตำแหน่ง ชจก.(ท) ปฏิบัติงานแทน ผจก.กฟส.นครชัยศรี

ด้วย กฟส.นครชัยศรี จะขอตัดไฟสถานีไฟฟ้านครชัยศรี ๒ เพื่อให้ ศฝฟ.ติดตั้งอุปกรณ์ตู้ MDB.๒ ตามแผนผัง
สังเขปแนบ จำนวน ๓ แผ่น ดังนี้

ที่	ฟีดเดอร์	วัน/เดือน/ปี	ตั้งแต่เวลา	ถึงเวลา	ลักษณะงานที่ปฏิบัติ/บริเวณ	จาก	ถึง	ผู้ควบคุมงาน
1.	NCB06	15 ก.พ. 68	09.00	17.00	ศฝฟ.ติดตั้งอุปกรณ์ตู้ MDB.2 / อาคาร A ศฝฟ.	- NCB06S-11	-	นายรังสรรค์ ถ่อนาวา ชผ.บว.กบส.(ก3) 086-1667136

พื้นที่ที่มีผู้ใช้ไฟได้รับผลกระทบ(ไฟดับ) ศฝฟ.

ผู้ประสานงานการดับไฟ ชื่อ นางสาวพัฒนสุดา พงษ์เผ่า ตำแหน่งวศก.๕ ผ.ปป.กฟส.นครชัยศรี โทร ๐๘๕-๓๖๑๔๒๐๓

พื้นที่ ที่ขอตัดไฟปฏิบัติงานมีสายเคเบิลใยแก้วนำแสงของ กฟภ. (หากมีโอกาสชำรุด ผคส.กตส.(ก๓) จะไปตรวจสอบก่อนปฏิบัติงาน)

๑. มีสายเคเบิลใยแก้วนำแสง ๑.๑ มีโอกาสชำรุด ๑.๒ ไม่มีโอกาสชำรุด

๒. ไม่มีสายเคเบิลใยแก้วนำแสง

๓. พิกัดพื้นที่ดับไฟ ๓.๑ เริ่มต้น Lat ๑๓.๘๐๔๔๙๖๖ Long ๑๐๐.๑๘๖๓๕๙๙

๓.๒ สิ้นสุด Lat ๑๓.๘๐๔๔๙๖๖ Long ๑๐๐.๑๘๖๓๕๙๙

(นายศาสดิต ครอบประกอบกิจ)

ตำแหน่ง ชจก.(ท) ปฏิบัติงานแทน

ผจก.กฟส.นครชัยศรี

๑๐ กุมภาพันธ์ ๒๕๖๘

สำหรับแผนกควบคุมการจ่ายไฟ (ผคฟ.) กฟภ.๓

เรียน อก.ปบ.(ก๓)

ผคฟ. พิจารณาแล้วเห็นควร

อนุมัติให้ดับไฟตามคำขอข้อ.....พีดีเตอร์..... จาก..... ถึง.....
ในวันที่..... ตั้งแต่เวลา..... น. ถึง..... น. ตามใบสั่งทำสวิตซ์หมายเลขที่.....

อนุมัติให้ดับไฟตามคำขอข้อ.....พีดีเตอร์..... จาก..... ถึง.....
ในวันที่..... ตั้งแต่เวลา..... น. ถึง..... น. ตามใบสั่งทำสวิตซ์หมายเลขที่.....

พนักงานศูนย์ฯ นาย.....ประสานงานการขอดับไฟกับ.....

.....
(.....)

สำหรับผู้อนุมัติ

ที่ ก.๓ กปบ.(คฟ)

เรียน ผจก.....

อก.บช.(ก๓), อก.วว.(ก๓)

อนุมัติ และแจ้ง จป. เพื่อตรวจสอบความปลอดภัย

พร้อมทั้งลงข้อมูลแจ้งแผนดับไฟลงใน www.pea.co.th

ขั้นตอนการสวิตซ์..... แผ่น

แผนผังแนบ..... แผ่น

ผจฟ.....(สถานี.....)

เพื่อทราบ และจัดพนักงานเข้าปฏิบัติงานร่วมกับศูนย์ฯ

นครปฐม ตั้งแต่เวลา..... น. เป็นต้นไป จนกว่างาน

จะแล้วเสร็จ

Check List

ขั้นตอนการปฏิบัติ กรณีขออนุมัติปฏิบัติงานโดยวิธีดับไฟฟ้าแบบระดมชุดงาน

ชื่องาน..... ศฝฟ.ติดตั้งอุปกรณ์ตู้ MDB.๒

สถานที่ดับไฟฟ้าเพื่อทำงาน..... อาคาร A ศฝฟ.

วันที่ดับไฟเพื่อทำงาน..... ๑๕ กุมภาพันธ์ ๒๕๖๘ เริ่มเวลา..... ๐๙.๐๐ น.จ่ายไฟคืนเวลา..... ๑๗.๐๐ น.

หน่วยงานรับผิดชอบหลัก..... การไฟฟ้าส่วนภูมิภาคสาขานครชัยศรี

ชื่อผู้อำนวยการงานระดม (เจ้าของพื้นที่งานระดม ตัดสินใจแก้ไขปัญหาได้ และประสานงานดับ-จ่ายไฟฟ้า)

ชื่อ..... นายศาสวัต ควรประกอบกิจ ตำแหน่ง..... ชจก.(ท) ปฏิบัติงานแทน ผจก.กฟส.นครชัยศรี

เบอร์โทรศัพท์มือถือ..... ๐๙-๙๕๔๙-๓๕๓๙ ชื่อเรียกขานทางวิทยุ..... U-๒

ชื่อช่างผู้คุมงานหลัก..... นายรังสรรค์ ถ่อนาวา

ตำแหน่ง..... ชม.บว.กบส.(ก๓) เบอร์โทรศัพท์มือถือ..... ๐๘-๖๑๖๖-๗๑๓๖ ชื่อเรียกขานทางวิทยุ..... -

หน่วยงานที่เข้าร่วมทำงานในวันดังกล่าว..... กฟภ.

๑. ผู้รับผิดชอบทำหน้าที่ดับไฟฟ้า/จ่ายไฟฟ้า..... น.ส.พัฒนสุดา พงษ์เผ่า วศก.๕ ผบ.บ.กฟส.นครชัยศรี (U-๖)

๒. ผู้รับข้อต่อสายลงดินชั่วคราวจุดที่ ๑..... ศฝฟ.สับกรวดภายในตู้ RMU ผู้รับผิดชอบ..... -

จุดที่ ๒..... ผู้รับผิดชอบ..... จุดที่ ๓..... ผู้รับผิดชอบ.....

จุดที่ ๔..... ผู้รับผิดชอบ..... จุดที่ ๕..... ผู้รับผิดชอบ.....

จุดที่ ๖..... ผู้รับผิดชอบ..... จุดที่ ๗..... ผู้รับผิดชอบ.....

๓. ขออนุมัติแผนงานดับไฟฟ้า ตามบันทึกที่..... พร้อมแผนผัง Switching

๔. แจ้งเจ้าหน้าที่ความปลอดภัย ตามบันทึกที่.....

เจ้าหน้าที่ความปลอดภัยในวันดับไฟฟ้าทำงาน ชื่อ.....

๕. ผลการแจ้งผู้ใช้ไฟฟ้าในพื้นที่หรือไม่

ไม่มีข้อทักท้วง ข้อทักท้วง..... ราย ข้อทักท้วงคือ.....

วิธีดำเนินการแก้ไข/ป้องกัน ข้อทักท้วง.....

๖. ผู้อำนวยการงานระดม จัดประชุมชี้แจงมอบหมายงาน ชี้แจงวงจรที่มีไฟฟ้า และวงจรที่ดับไฟเพื่อปฏิบัติงานก่อนวันระดมหรือไม่

ไม่จัดประชุม เหตุผล.....

จัดประชุมแล้ว เมื่อวันที่..... ๑๐ กุมภาพันธ์ ๒๕๖๘ สถานที่ประชุม..... ห้องประชุม ชั้น ๑

รายนามผู้เข้าร่วมประชุม..... ชจก.(ท) , ผบ.บ., กฟภ.๓ และ ศฝฟ.

๗. ผู้อำนวยการงานระดม ได้นำชุดงานไปดูหน้างานจริง พร้อมชี้แจงจุดอันตรายก่อนถึงวันดับไฟเพื่อปฏิบัติงานหรือไม่

ไม่ชี้แจงที่หน้างาน เหตุผล.....

ได้ชี้แจงที่หน้างาน เมื่อวันที่..... ๑๐ กุมภาพันธ์ ๒๕๖๘

C๓ Safety CAP ๐๑

หมายเหตุ ผู้อำนวยการงานระดม จะต้องเป็นผู้ประสานงานดับไฟดังนี้

๑. เมื่อได้รับแจ้งจากผู้รับผิดชอบทำหน้าที่ดับไฟแล้ว ต้องสั่งการให้ผู้รับผิดชอบต่อสายดินชั่วคราวตรวจสอบ แรงดัน

เมื่อเห็นว่าไม่มีไฟแล้ว จึงให้ต่อสายลงดินชั่วคราว เสร็จแล้วจึงสั่งการให้ชุดก่อสร้างขึ้นปฏิบัติงานได้

๒. เมื่องานเสร็จแล้ว มีหน้าที่ตรวจสอบความถูกต้อง เรียบร้อยของงาน เมื่อเห็นว่างานถูกต้องเรียบร้อย คนงานลง

หมดแล้ว จึงแจ้งให้รื้อถอนสายต่อลงดินชั่วคราว เมื่อรื้อถอนสายต่อลงดินชั่วคราวและคนงานลงจากเสาแล้ว จึงให้

จ่ายไฟฟ้า

(นายชติค สีขาวป่า)

ผบ.บ.กฟส.นครชัยศรี

สถานะการจ่ายไฟก่อนปฏิบัติงาน

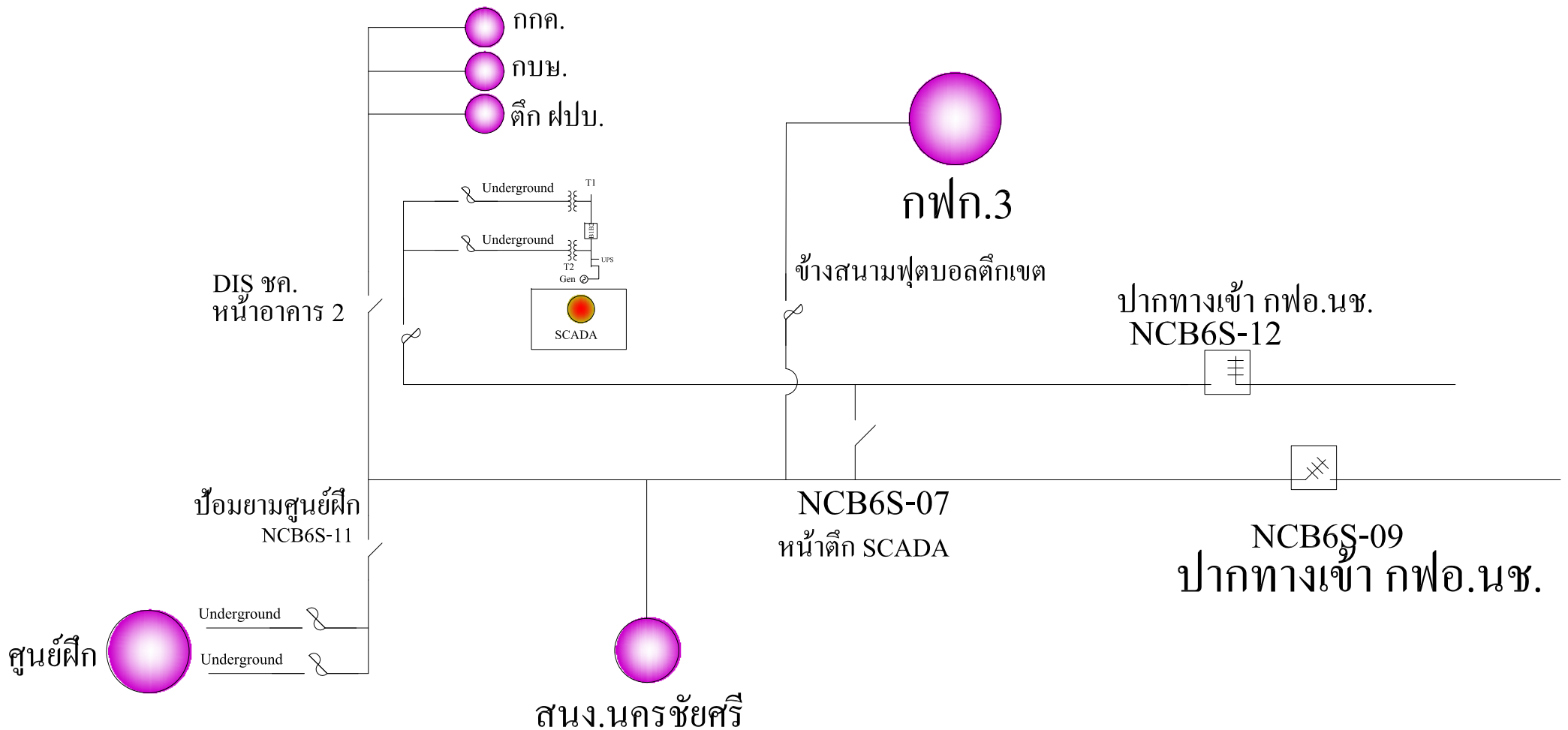

สถานะการจ่ายไฟขณะปฏิบัติงาน

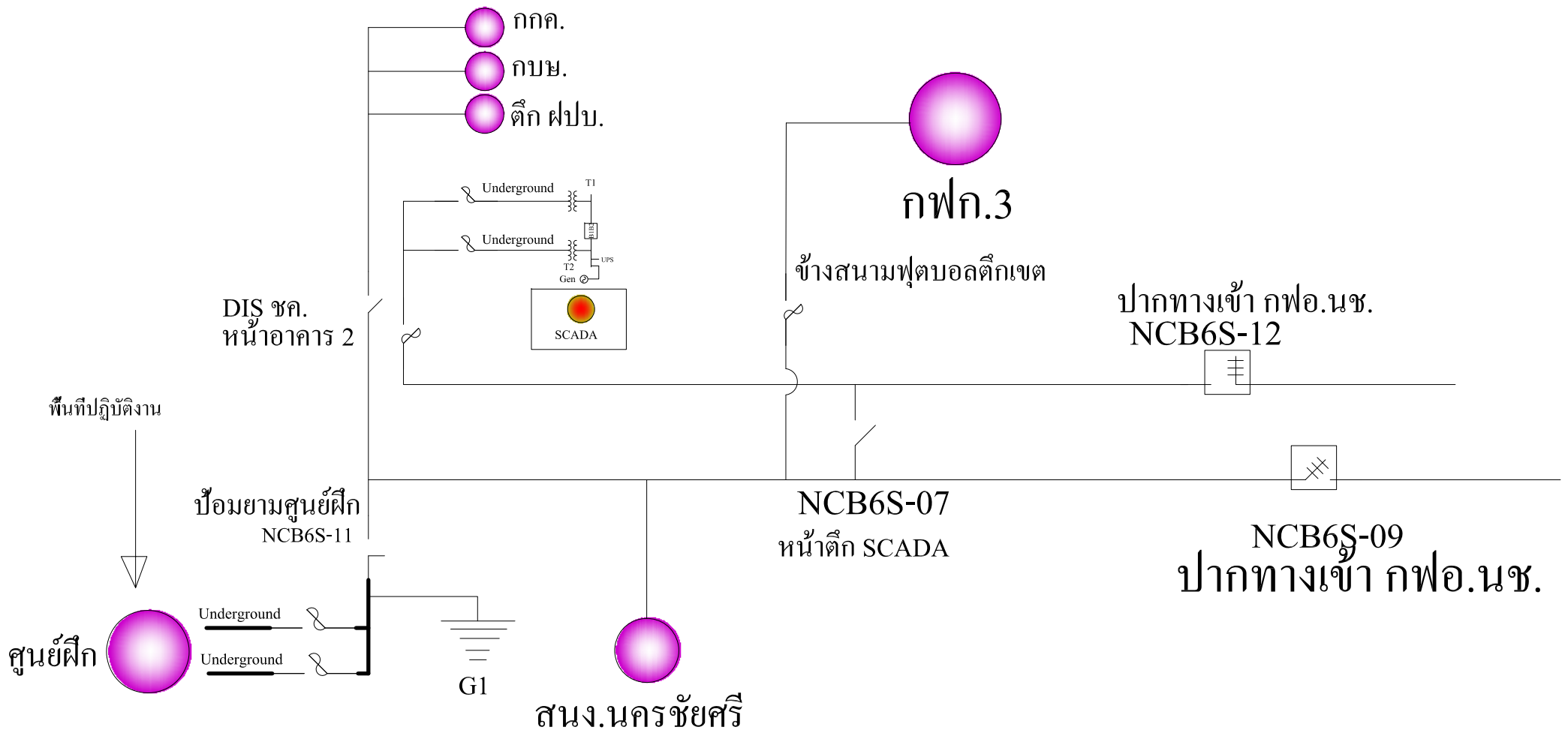

สถานะการจ่ายไฟหลังปฏิบัติงาน

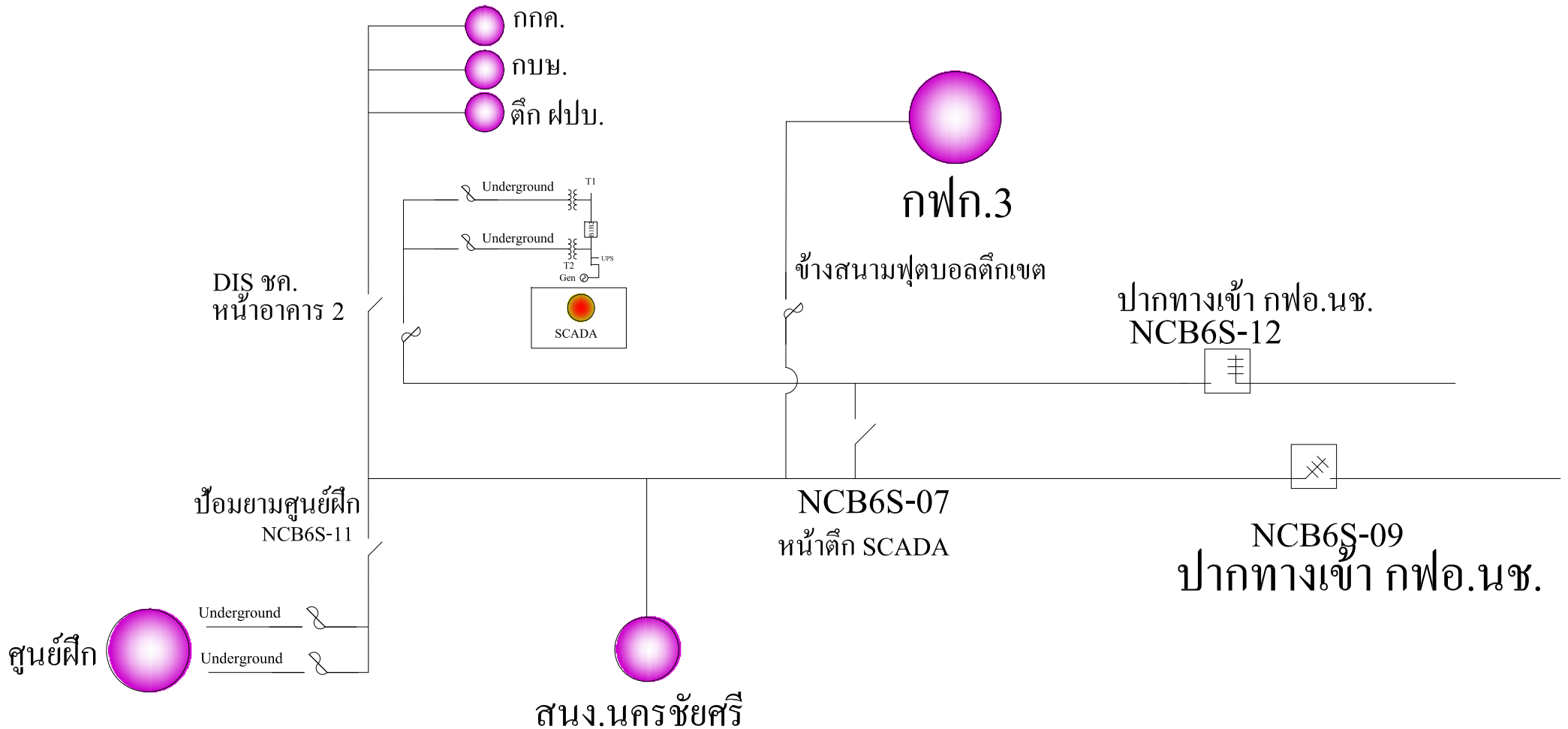



ด่วน

การไฟฟ้าส่วนภูมิภาค PROVINCIAL ELECTRICITY AUTHORITY

จาก กบล.(ก๓) ถึง ศฝฟ. และ กฟส.นช.
เลขที่ ก.๓ กบล.(บว.) /๒๕๖๘ วันที่
เรื่อง ขอดับไฟเพื่อปฏิบัติงานติดตั้งอุปกรณ์ระบบ Solar Rooftop ให้กับ ศูนย์ฝึกปฏิบัติการไฟฟ้าแรงสูง กฟภ.
(อาคาร A)

เรียน อก.ฝฟ. และ ผจก.กฟส.นช.

ตามที่ กฟภ.๓ ได้มีแผนการดำเนินงานติดตั้งระบบผลิตไฟฟ้าจากพลังงานแสงอาทิตย์ที่ติดตั้งบนหลังคา (Solar Rooftop) ระยะที่ ๓ ให้กับ ศูนย์ฝึกปฏิบัติการไฟฟ้าแรงสูง กฟภ. (อาคาร A) ขนาด ๒๕๐.๔๘ kWp. ซึ่งมีความจำเป็นจะต้องดับไฟเพื่อปฏิบัติงานติดตั้งอุปกรณ์ในตู้เมน MDP.๒ ในวันเสาร์ที่ ๑๕ กุมภาพันธ์ ๒๕๖๘ นั้น

กบล.(ก๓) พิจารณาแล้ว เพื่อให้การดำเนินงานติดตั้งระบบ Solar Rooftop ระยะที่ ๓ ให้กับ ศูนย์ฝึกปฏิบัติการไฟฟ้าแรงสูง กฟภ. (อาคาร A) เป็นไปด้วยความเรียบร้อย จึงขอความอนุเคราะห์ส่วนที่เกี่ยวข้องดำเนินการดังนี้

๑. ศฝฟ.

๑.๑ ให้พิจารณาพนักงานผู้ทำหน้าที่ประสานงานการดับไฟและเตรียมความพร้อมของระบบต่างๆ ในพื้นที่ของ ศูนย์ฝึกปฏิบัติการไฟฟ้าแรงสูง กฟภ. เนื่องจากต้องมีการดับไฟเพื่อปฏิบัติงานติดตั้งอุปกรณ์ในตู้เมน MDP.๒ ในวันเสาร์ที่ ๑๕ กุมภาพันธ์ ๒๕๖๘ ช่วงเวลาดับไฟ เวลา ๐๙.๐๐ - ๑๗.๐๐ น.

๑.๒ ให้ประชาสัมพันธ์แผนงานดับไฟกับผู้ใช้อาคารได้รับทราบ และพิจารณาพนักงานผู้ทำหน้าที่ประสานงานในการดำเนินงานดังกล่าวช่วงวันหยุดราชการ ในวันเสาร์ที่ ๑๕ กุมภาพันธ์ ๒๕๖๘ เวลา ๐๘.๓๐ - ๑๗.๓๐ น. (รายละเอียดแผนงานตามเอกสารแนบ) ซึ่งในเบื้องต้นได้ประสานงานด้วยวาจาแก่นายชำนาญชัย ชาญสุข ผ.บ.ศฝฟ. แล้วไม่ขัดข้อง

๒. กฟส.นครชัยศรี

ให้พิจารณาจัดส่งพนักงานปลดอุปกรณ์ในระบบจำหน่าย ๒๒ kV. (บริเวณป้อมยาม ศฝฟ.) เพื่อดับไฟในพื้นที่ของ ศูนย์ฝึกปฏิบัติการไฟฟ้าแรงสูง กฟภ. ตามกำหนดการวัน-เวลา ข้อ ๑.๑ ข้างต้น ซึ่งได้มอบหมายให้ นายรังสรรค์ ถ่อนาวา ชผ.บว.กบล.(ก๓) โทรศัพท์ ๐๘๖-๑๖๖๗๑๓๖ เป็นผู้ประสานงานในส่วนนี้

/ทั้งนี้ ให้ผู้ปฏิบัติงาน...

ทั้งนี้ ให้ผู้ปฏิบัติงานดังกล่าวสามารถเบิกค่าใช้จ่ายได้ตามสิทธิจากหมายเลขงาน WBS : I-๖๗-I-CTSXX.ZV.๐๐๐๕ โครงการ ๗๐๐๐๙๙๔๑๑๔ รหัสกิจกรรม ๐๐๒๐ พร้อมจัดส่งเอกสารการเบิกจ่ายให้ผู้ควบคุมงานของ กบล.(ก๓) ทราบ หลังจากที่ดำเนินการเบิกจ่ายแล้วเสร็จ เพื่อเป็นข้อมูลสำหรับการปิดงาน กส. ต่อไป

จึงเรียนมาเพื่อโปรดทราบ และแจ้งส่วนที่เกี่ยวข้องดำเนินการต่อไป

(นายสมศักดิ์ เกตุมนิรัตน์)
อก.บล.(ก๓)

กบล.(ก๓)		
ชก.		๑๐ ก.พ. ๒๕๖๘
ศพ.บว.		๑๐ ก.พ. ๒๕๖๘
ศพ.บว.		๑๐ ก.พ. ๒๕๖๘



แผนงานประจำสัปดาห์
 PROJECT : งานติดตั้งระบบผลิตไฟฟ้าจากแสงอาทิตย์ที่ติดตั้งบนหลังคา
 ศูนย์ฝึกปฏิบัติการไฟฟ้าแรงสูง การไฟฟ้าส่วนภูมิภาค เขต 3 (ภาคกลาง) จังหวัดนครปฐม



ผู้รับจ้าง : บริษัท พีอีเอ เอ็นคอม อินเตอร์เนชั่นแนล จำกัด
 สัญญาเลขที่ : จก.3(ผกม) 46/2567

ลำดับ	รายละเอียด	ก.พ.-68									หมายเหตุ
		เสาร์ ที่ 15 กุมภาพันธ์ 2568									
		9.00 น.	10.00 น.	11.00 น.	12.00 น.	13.00 น.	14.00 น.	15.00 น.	16.00 น.	17.00 น.	
	งานติดตั้ง										
	เปลี่ยน CT ตู้ MDB										ตัดไฟ 9.00 - 17.00 น.
1.)	เครื่องจักรที่ใช้	จำนวน	2.)	กำลังคนที่ใช้	จำนวน						
1.1				Project Engineer	1						
1.2				Site Engineer	1						
1.3				หัวหน้างาน	1						
1.4				ช่างปฏิบัติงาน	5						
1.5											